

XVII 부 록

APPENDIX

# 1. 금정구 기구표 Organization Table of Geumjeong-Gu

구 분	본 청		의회	보건소	도서관	문화회관	동
	국	실·과					
기구	3	15	1국	1과	1관장	1관장	18개동
정원	384		16	37	22	17	177

(2008. 12. 31 현재)

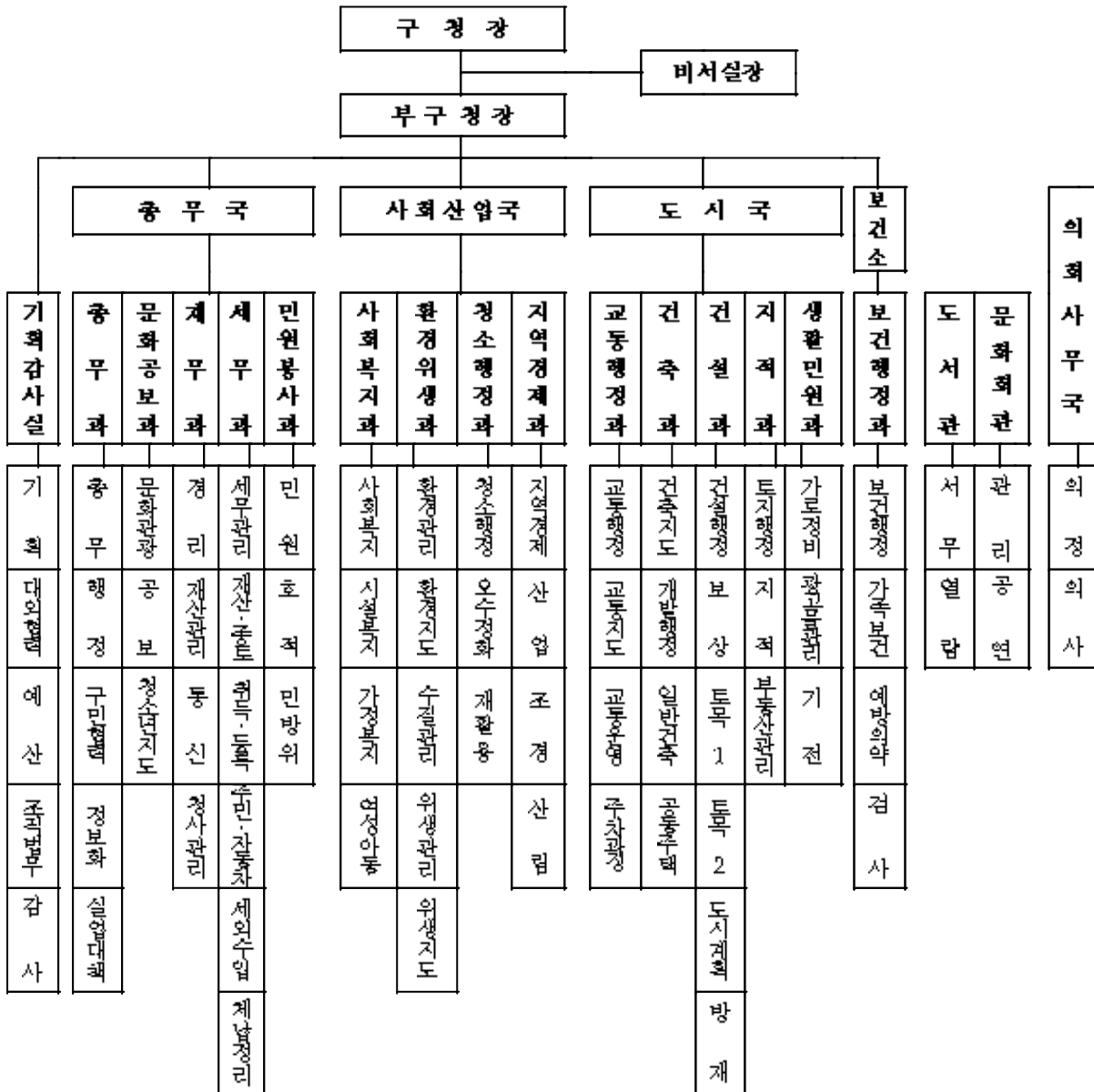

자료 : 기획감사실

Source : Planning and Inspection Department

## 2. 동 청 사

### Dong Office Building

(단위 : m<sup>2</sup>)(Unit : m<sup>2</sup>)

동 별 Dong	소재지 Location	면적 Area		층 수 Floors	건축연도 Year of Building	전화번호 Telephone
		대지 Land	건물연면적 Building Area			
서 1 동 Seo1-dong	161-14	968.9	591.66	2(1)	1 9 9 1	519 - 5100~5119
서 2 동 Seo2-dong	297-446	839.1	1,440.8	2(1)	1 9 9 7	519 - 5120~5139
서 3 동 Seo3-dong	122-6	583.2	430.8	2(1)	1 9 8 6	519 - 5140~5159
서 4 동 Seo4-dong	397-3	740	1,985.41	5(1)	1 9 9 5	519 - 5160~5179
금 사 동 Geumsa-dong	388-4	530	860.57	2(1)	1 9 9 7	519 - 4905
부곡 1 동 Bugok1-dong	323-1	356.7	485.59	3	1 9 7 0	519 - 4906
부곡 2 동 Bugok2-dong	265-10	497.8	595.23	2(1)	1 9 8 0	519 - 4907
부곡 3 동 Bugok3-dong	59-11	585.6	400.73	2(1)	1 9 8 6	519 - 4908
부곡 4 동 Bugok4-dong	395-14	504.9	644.4	2(1)	1 9 9 2	519 - 4909
강전 1 동 Jangjeon1-dong	154-1	288.6	471.25	3(1)	1 9 9 0	519 - 4910
강전 2 동 Jangjeon2-dong	573-5	391	305.09	2(1)	1 9 9 8	519 - 4911
강전 3 동 Jangjeon3-dong	343-4, 7	545	1,586.74	5(1)	1 9 9 3	519 - 4912
선두구 동 SeonDugu -dong	174-1	690	857.25	2(1)	1 9 9 6	519 - 4913
청룡노포동 CheongryongNopodong	31-14	392.5	831.19	3(1)	1 9 9 7	519 - 4914
남산 동 Namsan-dong	21-5, 13	504.8	498.49	1	1 9 6 5	519 - 4915
구서 1 동 Guseo1-dong	664-1	486	361.72	2(1)	1 9 8 1	519 - 4916
구서 2 동 Guseo2-dong	184-6	376.9	639.02	2(1)	1 9 8 6	519 - 4917
금성 동 Geumseong-dong	554-3	620	279.29	2(1)	1 9 8 6	519 - 4918

자료 : 총무과

Source : General Affairs Department

### 3. 역 대 구 청 장

#### Chronological Status of Ward Chief

순 서 Order	성 명 Name	직 명 Office Title	취 임 년 월 일 Date of Inauguration	이 임 년 월 일 Date of Leaving	재 직 년 수 Tenure of Office
1	徐宗洙	부이사관 Vice Executive	1988. 1. 1	1990. 7. 4	2년 7월 2year & 7months
2	辛宗官	부이사관 Vice Executive	1990. 7. 4	1992. 5. 2	1년 10월 1year & 10months
3	金富煥	부이사관 Vice Executive	1992. 5. 2	1994. 1. 3	1년 8월 1year & 8months
4	朴勝振	부이사관 Vice Executive	1994. 1. 3	1995. 3. 27	1년 3월 1year & 3months
5	朴勝振	지방부이사관 Local Vice Executive	1995. 3. 27	1995. 6. 30	3월(직무대행) 3months
민선1대	尹錫千	정무직 Vice Minister	1995. 7. 1	1998. 6. 30	3년 3year
민선2대	尹錫千	정무직 Vice Minister	1998. 7. 1	2000. 11. 10	2년 4월 2year & 4months
	李東煥	지방부이사관 Local Vice Executive	2000. 11. 11	2001. 4. 26	5월(권한대행) 5months
민선3대	金文坤	정무직 Vice Minister	2001. 4. 27	2002. 6. 30	1년 2월 1year & 2months
민선4대	金文坤	정무직 Vice Minister	2002. 7. 1		

자료 : 총무과

Source : General Affairs Department

## 4. 역 대 부 구 청 장

### Chronological Status of Vice Ward Chief

순 서 Order	성 명 Name	직 명 Office Title	취 임 년 월 일 Date of Inauguration	이 임 년 월 일 Date of Leaving	재 직 년 수 Tenure of Office
1	李 奎 祥	지방서기관 Local secretary	1988. 1. 1	1989. 4. 14	1년 4월 1year & 4months
2	秋 吉 明	지방부이사관 Local Vice Executive	1989. 4. 14	1993. 1. 18	3년 9월 3years & 9months
3	金 鴻 九	지방부이사관 Local Vice Executive	1993. 1. 18	1993. 3. 29	2월 2months
4	金 相 元	지방부이사관 Local Vice Executive	1993. 4. 15	1994. 1. 3	9월 9months
5	李 碩 雨	지방부이사관 Local Vice Executive	1994. 1. 20	1994. 12. 31	1년 1year
6	朴 勝 振	지방부이사관 Local Vice Executive	1995. 1. 1	1996. 6. 30	1년 6월 1year & 6months
7	柳 鍾 權	부 이 사 관 Vice Executive	1996. 7. 1	1998. 6. 30	2년 2year
		지방부이사관 Local Vice Executive	1998. 7. 1	1998. 9. 15	2개월 2months
8	沈 載 玉	지방부이사관 Local Vice Executive	1998. 9. 16	1999. 7. 28	10개월 10months
9	鄭 永 錫	지방부이사관 Local Vice Executive	1999. 7. 29	2000. 7. 5	11개월 11months
10	李 東 煥	지방부이사관 Local Vice Executive	2000. 7. 6	2001. 12. 31	1년 6월 1year & 6months
11	金 亨 洋	지방부이사관 Local Vice Executive	2002. 1. 1		

자료 : 총무과

Source : General Affairs Department

## 5. 문 화 재 Cultural Property

### 5-1. 국가 지정문화재 National Authorized Cultural Property

종 별 Class	지 정 번 호 Number	문 화 재 명 Name	소 재 지 Location	비 고 Reference
보 물 Treasure	434	범어사 대웅전 Beomeosa Main Hall	청룡동 546번지 546 Cheongnyong-Dong	-
보 물 Treasure	419-3	삼국유사 권 4,5	청룡동 546번지 546 Cheongnyong-Dong	-
보 물 Treasure	250	범어사 3층 석탑 Beomeosa 3-story stone pagoda	청룡동 546번지 546 Cheongnyong-Dong	-
사 적 Historic Site	215	금 정 산 성 Geumjeong Fortress	금성, 청룡, 남산동 Geumseong-dong, Cheongnyong-Dong, Namsan-Dong	-
천연기념물 Natural Monument	176	동나무 군생지 Wisteria wood site	청룡동 산 2-1 Mt. 2-1 Cheongnyong-Dong	-

자 료 : 문화공보과

Source : Culture and Information Department

## 5-2. 지방 지정문화재 Local Cultural Property

종 별 Class	지정번호 Number	문 화 재 명 Name	소 개 지 Location
유형문화재 Tangible Cultural Property	2	범어사 일주문 Beomeosa iljumun	청룡동 546번지 546 Cheongnyong-Dong
유형문화재 Tangible Cultural Property	9	오층석탑 5-story stone pagoda	강전동 산30번지 Mt. 30 Jangjeon-Dong
유형문화재 Tangible Cultural Property	11	원효암 동편 삼층석탑 3-story stone pagoda East of Wonhyo-Am	청룡동 525번지(범어사) 525 Cheongnyong-Dong(Beomeosa)
유형문화재 Tangible Cultural Property	12	원효암 서편 삼층석탑 3-story stone pagoda West of Wonhyo-Am	청룡동 525번지(범어사) 525 Cheongnyong-Dong(Beomeosa)
유형문화재 Tangible Cultural Property	15	범어사 당간지주 Beomeosa flagpole supports	청룡동 546번지 546 Cheongnyong-Dong
유형문화재 Tangible Cultural Property	16	범어사 석등 Beomeosa stone lantern	청룡동 546번지 546 Cheongnyong-Dong
유형문화재 Tangible Cultural Property	25	이안늘 청룡암시목관	청룡동 546번지 546 Cheongnyong-Dong
유형문화재 Tangible Cultural Property	26	천수 책관	청룡동 546번지 546 Cheongnyong-Dong
유형문화재 Tangible Cultural Property	27	어산집 책관	청룡동 546번지 546 Cheongnyong-Dong
유형문화재 Tangible Cultural Property	28	범어사기,범어사장건사적,범어사고적관2,548.9	청룡동 546번지 546 Cheongnyong-Dong
유형문화재 Tangible Cultural Property	29	선문활요 책관	청룡동 546번지 546 Cheongnyong-Dong
유형문화재 Tangible Cultural Property	30	권왕문 책관	청룡동 546번지 546 Cheongnyong-Dong
유형문화재 Tangible Cultural Property	31	삼국유사	청룡동 546번지 546 Cheongnyong-Dong
유형문화재 Tangible Cultural Property	32	태전화상주심경	청룡동 546번지 546 Cheongnyong-Dong
유형문화재 Tangible Cultural Property	33	함허어록	청룡동 546번지 546 Cheongnyong-Dong
유형문화재 Tangible Cultural Property	34	지공직지	청룡동 546번지 546 Cheongnyong-Dong

자 료 : 문화공보과

Source : Culture and Information Department

종 별 Class	지정번호 Number	문 화 재 명 Name	소 재 지 Location
유형문화재 Tangible Cultural Property	35	선종영가집	청룡동 546번지 546 Cheongnyong-Dong
유형문화재 Tangible Cultural Property	36	불설대보부모은중경	청룡동 546번지 546 Cheongnyong-Dong
유형문화재 Tangible Cultural Property	37	육조대사법보단경	청룡동 546번지 546 Cheongnyong-Dong
유형문화재 Tangible Cultural Property	38	금강반야바라밀경변상	청룡동 546번지 546 Cheongnyong-Dong
유형문화재 Tangible Cultural Property	39	불조역대통제	청룡동 546번지 546 Cheongnyong-Dong
유형문화재 Tangible Cultural Property	40	몽산화상법어약록	청룡동 546번지 546 Cheongnyong-Dong
유형문화재 Tangible Cultural Property	41	법화경	청룡동 546번지 546 Cheongnyong-Dong
기 념 물 Mounment	15	금정산성 부설비	강전동 482번지 482 Jangjeon-Dong
기 념 물 Mounment	42	노포동 고분군	노포동 142-1,2번지 142-1,2 Nopo-Dong
민 속 자 료 Folklore Materials	1	황실축원 광엄수	청룡동 546번지 546 Cheongnyong-Dong

자 료 : 문화공보과

Source : Culture and Information Department



## 5-3. 지정문화재이외의 문화재자료 Excluding authorized cultural properties

종 별 Class	지정번호 Number	문 화 재 명 Name	소 재 지 Location
문 화 재 자 료 Excluding Authorized Cultural	3	순지8년명 청동은입사향완	청룡동 546번지 546 Cheongnyong-Dong
문 화 재 자 료 Excluding Authorized Cultural	4	도광명유제앙이부대발	청룡동 546번지 546 Cheongnyong-Dong
문 화 재 자 료 Excluding Authorized Cultural	5	동지원년명 범어사 금고	청룡동 546번지 546 Cheongnyong-Dong
문 화 재 자 료 Excluding Authorized Cultural	6	선방 축성패	청룡동 546번지 546 Cheongnyong-Dong

자 료 : 문화공보과

Source : Culture and Information Department

### 6. 행정구역 지번 일람표

#### Table of a Lot Number of Administrative District

동 별 Dong	면적(km <sup>2</sup> ) Area	세 대 Household	인 구 Population	(동수) Tong 반 수 Ban	관 할 Territorial Jurisdiction
18洞	65.16	91,308	287,730	(390) 2,270	
書第1洞 Seo1-dong	0.36	4,647	13,911	(20) 100	서동 147, 150, 151, 158, 159, 161, 302의1062~302의1812, 302의 1814~302의1831, 302의1835~302의1846, 302의1857~302의 1862, 302의1864~302의1869, 302의1877~302의1888, 302의1892~, 302의1894, 302의1898~302의1955, 302의1957, 302의1957, 308의5~308의31, 308의123~126, 376의51~376의119, 376의122, 381의66, 494~496, 501~505, 509~528, 533, 538, 542~546, 549, 552 ~558, 560, 568~599, 617, 620, 산38~산47, 산50~산60, 산112, 산123
書第2洞 Seo2-dong	0.40	5,393	16,630	(24) 146	서동 199~202, 208~213, 218, 219, 221, 222, 228, 235~238, 255, 280, 282, 294, 295, 297, 299, 300, 302의264~302의928, 302의940, 302의944~302의1059, 302의1813, 302의1832, 302의1834, 302의1849, 302의1852, 302의1853, 302의1856, 302의1863, 302의1873, 302의1874, 302의1889, 302의1891, 302의1895, 302의1897, 302의1956, 304, 308의32~308의122, 308의127~308의149, 314, 315, 316, 340의20, 340의20, 28~340의33, 367, 371, 616, 산21~산24, 산27의14, 산31, 산33의3, 산33의4
書第3洞 Seo3-dong	0.62	2,971	9,938	(13) 67	서동1~4, 16, 27, 29, 36, 37, 40, 41, 45, 111~114, 117~119, 121, 122, 130, 131, 133~136, 141, 206, 207, 산1~산10, 산12의6, 산87의2, 산87의3, 산87의6, 산88~산119
書第4洞 Seo4-dong	0.30	3,049	9,186	(14) 92	서동 5~9, 11~15, 138, 146, 162~168, 171~174, 177, 186, 190, 195~198, 203, 205, 302의1~302의254, 302의930~302의939, 302의 941~302의943, 338~341(단, 340의20, 340의 28~340의33은 제외), 352, 354, 368, 376의11~376의37, 376의121, 377, 385~400, 408~411, 441~459, 461~467, 469~483, 486~488, 601, 611, 산81의1, 산81의3, 산86의1
錦絲洞 Geumsa-dong	5.44	4,474	15,928	(23) 164	○ 金絲洞 1~654, 산1~58 ○ 回東 일원
釜谷第1洞 Bugok1-dong	0.71	4,544	14,073	(20) 117	부곡동 산85~산114, 301~305, 308, 313~316, 318~327, 329, 330, 332~334, 337, 338의1~338의4, 338의8~338의10, 338의12, 387, 389, 504~551, 555~618, 673의1~673의4, 676~681, 683, 683의1~683의4, 684의1, 684의4, 684의5, 685~705, 707~725, 726, 726의58, 727, 728, 729의3, 729의4, 729의6, 841, 841의1, 841의2, 841의7~841의25, 841의29, 841의32, 841의65, 956~959, 965, 966
釜谷第2洞 Bugok2-dong	1.20	6,252	20,099	(25) 150	부곡동 232~235, 239~244, 248, 255, 257, 261, 263~270, 272~287, 292~300, 331, 335, 336, 339~342, 344, 351, 353, 354, 359~361, 363~367, 370~383, 400~503, 574, 576, 621, 622, 624~632, 634, 643, 650~654, 657, 658, 660~675, 682, 913~915, 산24, 산27~38, 산41~42, 산44, 산47~51, 산53~56, 산59~76, 산78, 산80~85
釜谷第3洞 Bugok3-dong	8.15	6,197	20,774	(21) 148	五倫洞 일원, 부곡동 1~29, 51, 56, 57, 59, 60, 68~65, 69, 78, 79, 183~184, 199, 200, 202, 204, 207, 214~227, 229~231, 산1, 산5~8, 산13~18
釜谷第4洞 Bugok4-dong	0.67	5,844	18,314	(20) 157	부곡동 산121~147, 338의5~338의7, 338의11~338의42(단, 338의12제외), 368, 369, 384, 386, 726의1~726의54, 730, 733~737, 742~752, 756, 761, 765, 767~771, 773, 775~780, 783, 785~788, 792, 793, 795, 796, 799, 802~806, 811, 812, 841의5, 841의6, 841의25, 841의28, 841의30, 841의36, 841의38, 841의41~841의44, 841의46~841의63, 841의66, 841의67, 841의69, 846, 866, 867, 869~873, 875, 881, 882, 886~892, 895~899, 901의1, 921, 923, 950, 953, 961~964, 964의1, 968

자료 : 총무과

Source : General Affairs Department

동 별 Dong	면적(km <sup>2</sup> ) Area	세 대 Household	인 구 Population	(동수) Tong 반 수 Ban	관 할 Territorial Jurisdiction
長箭第1洞 Jangjeon1-dong	3.27	6,549	19,008	(25) 105	강전동 10, 12, 17~19, 21~27, 29~32, 34, 35, 37~47, 50~52, 54, 55, 57, 58, 60, 62, 68, 65~67, 69, 74, 76, 79, 82, 84~98, 95~108, 106~109, 111, 112, 124~126, 128~130, 132, 134~138, 145~147, 152~155, 157~158, 208~209, 211~213, 219, 221, 222, 225~229, 232, 233, 235, 241, 242, 262~265, 267~271, 273~276, 289, 364~366, 382, 388, 389, 390~394, 412, 438~442, 454, 455, 산2, 산3, 산5, 산6, 산8~12, 산14, 산15, 산17~20, 산22, 산25, 산26
長箭第2洞 Jangjeon2-dong	2.07	4,282	12,824	(18) 104	강전동 350의4, 350의5, 351~360, 367, 369~371, 399~408, 409, 410, 419, 424, 425, 469, 471, 474, 475, 477~537, 538의1, 538의4, 538의6, 538의7, 540의1, 540의4~540의7, 540의15, 542의2, 542의3, 542의5, 543~573, 574의2, 574의6, 576의2, 576의14, 576의21, 577~581, 585~588, 590~599, 695, 산29, 산30, 산33, 산35, 산37~39, 산42~46
長箭第3洞 Jangjeon3-dong	0.67	3,849	10,941	(17) 96	강전동 291~298, 302~312, 314~317, 323, 333~339, 341~349, 350의2, 350의3, 413~423, 538의8, 540의2, 540의9, 540의14, 541, 542의7, 542의10, 54215, 542의23~542의35, 574의3, 574의5, 576의3, 576의5~576의8, 576의11, 598~657, 664, 667~670, 677의2, 677의3, 679~684, 686~689, 691, 693, 694, 696~698, 701, 704~709
仙杜邱洞 SeonDugu-dong	11.98	1,287	3,790	(10) 24	○ 仙洞 일원 ○ 杜邱洞 일원
靑龍老圃洞 Cheongryongbop-dong	11.06	3,461	10,839	(17) 91	○ 老圃洞 일원 ○ 靑龍洞 일원
南山洞 Namsan-dong	3.63	12,172	39,358	(52) 266	○ 南山洞 일원
久瑞1洞 Guseol1-dong	3.05	5,917	19,238	(25) 143	구서동 1~4, 25~32, 41~131, 134, 252, 258~260, 265~267, 313~315, 317~636, 637의19, 638~647, 657~715, 774~784, 925~929, 932, 933, 937~948, 952, 963, 964의1, 964의6, 965~976, 982~996, 산43의1, 산47~77, 산114, 산127~133, 산135~208, 산212~222
久瑞2洞 Guseol2-dong	3.18	9,688	31,525	(43) 290	구서동 5~24, 33~40, 132, 133, 135~251, 253~257, 261, 264, 268~312, 316, 637의1~637의18, 648, 656, 716~773, 785~924, 930, 981, 984~986, 949~951, 977~981, 997~1083의12, 산1~42, 산43의2~46, 산78~113, 산115~126, 산134, 산208~산211
金城洞 Geumseong-dong	8.40	432	1,359	(3) 10	○ 金城洞 일원

자료 : 총무과

Source : General Affairs Department

## 7. 계 량 단 위 환 산 표

### Conversion Table of Weights & Measures

길 이 (Length)											
미 터 법 Meter Units			야 아 드 및 파 운 드 법 British of U. S. Units				척 관 법 Korean Units				
센티미터 Centimeter	미 터 Meter	킬로미터 Kilometer	인 치 Inch	피 이 트 Feet	야 아 드 Yard	마 일 Mile	척 Cheog	간 Gan	정 Jeong	리 Ri	
1	0.01	0.00001	0.3937	0.03281	0.0194	0.000006	0.033	0.0055	0.000092	...	
100	1	0.001	39.37	3.2808	1.0936	0.00062	3.3	0.55	0.009166	0.00025	
100,000	1000	1	39,370.7	3,280.8	1,093.6	0.62137	3,300	550	9.166	0.25463	
2.54	0.0254	0.000025	1	0.08333	0.02777	0.000015	0.08382	0.01397	0.000232	...	
30.48	0.3048	0.000304	12	1	0.3333	0.000189	1.0058	0.16763	0.002793	...	
91.44	0.9144	0.000914	36	3	1	0.000568	3.0175	0.050293	0.008381	0.000232	
160.930	1.6093	1.6093	63,360	5,280	1,760	1	5,310.8	885.12	14,752	0.40978	
30.303	0.30303	0.000303	11.93	0.99419	0.33139	0.000188	1	0.1666	0.002777	0.000077	
181.818	1.81818	0.001818	71.582	5.96514	1.98848	0.001129	6	1	0.01666	0.00046	
10,909.08	109.091	0.10909	4,294.94	357.912	119.304	0.06779	360	60	1	0.02777	
392,727	3,927.27	3.92727	154,620	12,885	4,295	2.4403	12,960	2,160	36	1	

면 적 (Area)											
미 터 법 Meter Units				야 아 드 및 파 운 드 법 British of U. S. Units				척 관 법 Korean Units			
평방미터 Square Meter	아 아 르 Aree	헥타아르 Hectare	평방킬로미터 Sq.Kilometer	평방피트 Sq.Feet	평방야아드 Sq.Yard	에 이 커 Acre	평방척 Sq.Check	평 Pyeong	단(반)보 Don(bon)bo	정 보 Jeongbo	
1	0.01	0.0001	0.000001	10.764	1.963	0.000247	10.89	0.3025	0.001008	0.0001	
100	1	0.01	0.0001	1,076.4	119.68	0.024711	1,089	30.25	0.10083	0.01008	
10,000	100	1	0.014	107,640	11,968	2.4711	108,900	3,025	10.083	1.0083	
1,000,000	10,000	100	1	10,764,000	1,968,000	247.11	10,890,000	302,500	1,008.3	100.836	
0.092903	0.000929	0.000009	...	1	0.1111	0.000022	1.0117	0.0281	0.000093	0.000009	
0.83613	0.008361	0.000084	...	9	1	0.000207	9.1055	0.025293	0.000843	0.000084	
40,460.8	40.468	0.40468	0.004047	43,560	84,840	1	44,071.2	1,224.2	4.0806	0.40806	
0.091827	0.000918	0.000009	...	0.98841	0.10982	...	1	0.02778	0.000092	0.000009	
3.3058	0.33058	0.000331	0.000000	35.583	3.9537	0.000817	36	1	0.003333	0.000333	
991.74	9.9174	0.099174	0.000992	10,674.9	1,186.1	0.24506	10,800	300	1	0.1	
9,917.4	99.174	0.99174	0.00992	106,749	11,861	2.450	108,000	3,000	10	1	

## 7. 계량단위환산표(계속)

### Conversion Table of Weights & Measures(Cont'd)

#### 부 피 (Capacity)

미터법 Meter Units			야아드 및 파운드법 British of U. S. Units						척관법 Korean Units			
밀리리터 Mililiter	리터 Liter	킬로리터 Kiloliter	입방인치 Cub. Inches	입방피트 Cub. Feet	입방야아드 Cub. Yard	미(붓)셸 Bushel	미국제파인트 U.S. Pint	미국제갈론 U.S. Gallon	홉 Hop	승 Seung	은 Du	석 Seok
1	0.001	0.000001	0.061024	0.000035	0.000001	0.000028	0.002113	0.000264	0.005543	0.000554	0.000055	0.000005
1,000	1	0.001	61.024	0.035315	0.001308	0.028378	2.113423	0.264177	5.5435	0.55438	0.055435	0.005535
1,000,000	1,000	1	61,024	35.315	1.30796	28.378	2,113.42	264.177	5,543.5	554.35	55.435	5.5435
16.387	0.01638	0.000016	1	0.000578	0.000021	0.000056	0.000034	0.004329	0.0908	0.00908	0.000908	0.000908
28,316.7	28.317	0.02831	728	1	0.03704	0.8036	53.85996	7.48051	156.98	15.698	1.5698	0.156980
764,529.8	764.53	0.76453	46,656	27	1	21.7013	0.001631	201.97	4,238.09	423.809	42.380	4.2380
35,238.32	35.2383	0.035238	2,150.42	1.2444	0.04608	1	74.4768	9.3056	195.346	19.5346	1.9534	0.19534
473.18	0.47318	0.000473	28.875	0.0671	0.000619	0.013427	1	0.125	2.623	0.2623	0.0262	0.00262
3,785.4	3.7854	0.00378	231	0.13368	0.004951	0.10742	8	1	20.984	2.0984	0.20984	0.02098
180.39	0.18039	0.000180	11.08	0.00637	0.000235	0.005119	0.38123	0.04765	1	0.1	0.01	0.001
1,803.9	1.8039	0.00180	110.08	0.0637	0.002359	0.05119	3.8123	0.4765	10	1	0.1	0.01
18,039	18.039	0.01803	1,100.8	0.0637037	0.023594	0.5119	38.123	4.7654	100	10	1	0.1
180,390	180.39	0.18039	11,008	6.37037	0.23594	5.119	381.23	47.654	1,000	100	10	1

#### 무 게 (Weight)

미터법 Meter Units			야아드 및 파운드법 British of U. S. Units				척관법 Korean Units			
그램 Gram	킬로그램 Kilogram	톤 Ton	그레인 Grain	온스 Ounce	파운드 Pound	미톤 Short Ton	영톤 Long Ton	돈 Don	근 Geun	관 Gwan
1	0.001	0.000001	15.432	0.03527	0.0022	0.000001	...	0.26666	0.00166	0.000266
1,000	1	0.001	15,432	35.273	2.20459	0.0011	0.00098	266.666	1.66666	0.266666
1,000,000	1,000	1	...	35,273	2,204.59	0.1023	0.98421	266,666.6	1,666.66	2,666.66
0.064798	0.000064	...	1	0.002285	0.00143	...	...	0.01728	0.00108	0.000017
28.3495	0.02835	0.000028	437.5	1	0.0625	0.000031	0.00027	7.56	0.04728	0.00756
453.592	0.45359	0.000454	2,000	16	1	0.000504	0.00045	120.96	0.756	0.12096
907,180	907.18	0.90718	...	32,000	2,000	1	0.8929	241,915	1,511.968	241.915
1,016,050	1,016.05	1.01605	...	35,840	2,240	1.12	1	270,944	1,693.4	270.95
3.75	0.00375	0.000004	57.872	0.1323	0.00827	...	...	1	0.0062	0.001
600	0.6	0.0006	9,259.556	21.1647	1.32279	0.000661	0.00059	160	1	0.16
3,750	3.75	0.00375	57,872	132.28	8.2672	0.00413	0.00369	1,000	6.25	1