





부 록

APPENDIX

# 금 정 구 기 구 표

기구	실·국·부	실·과·담당관	담당	의 회	직 기·속관	사업소	동
	3 국	1 실 1 단 18 과	82팀 3TF	1 3전문 2팀	1과 5팀	2소 4팀	17동 15팀

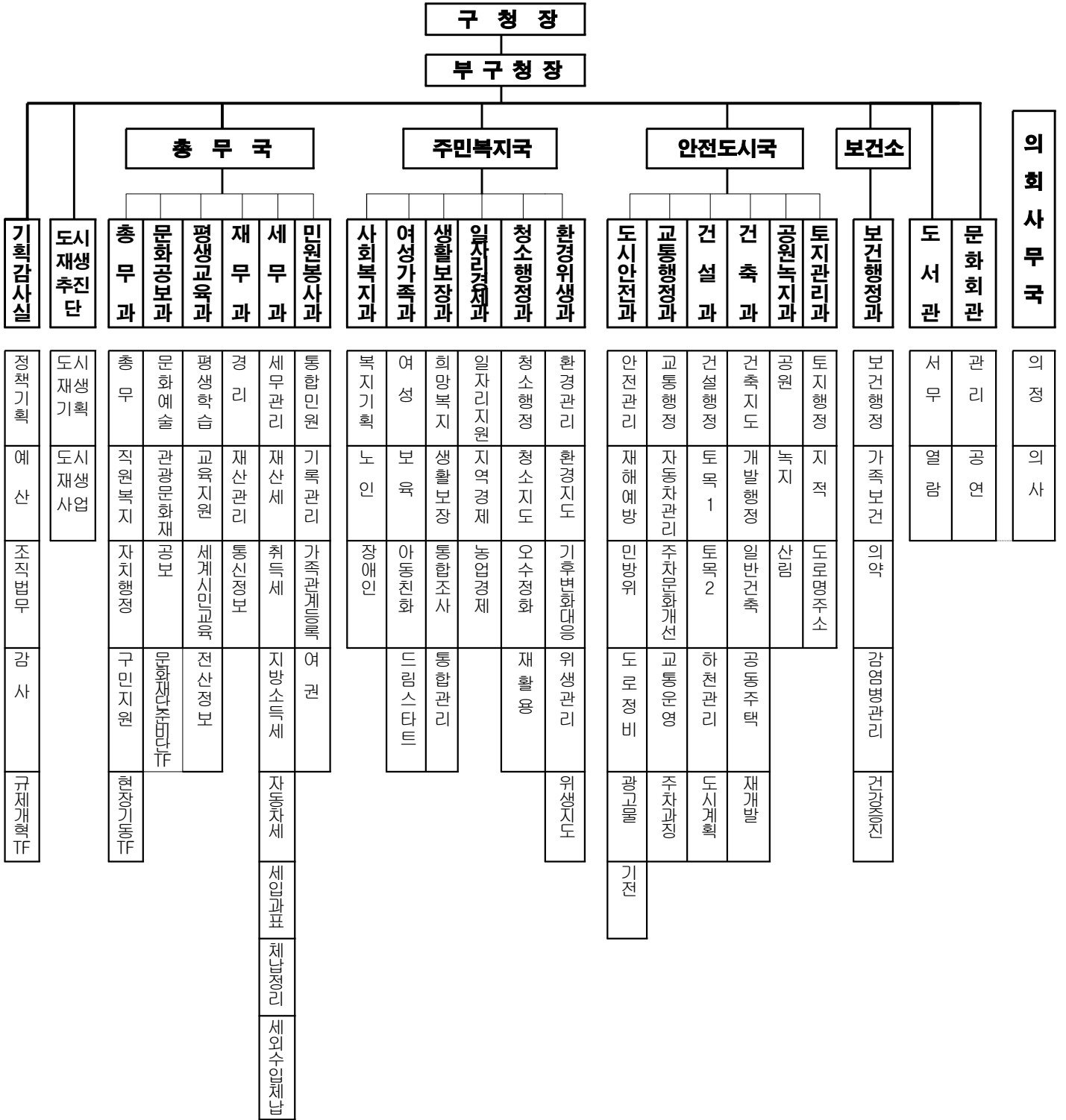

서 1 동	서 2 동	서 3 동	금 사 동	부 과 1 동	부 과 2 동	부 과 3 동	부 과 4 동	장 전 1 동	장 전 2 동	장 전 3 동	선 부 구 동	청 룹 노 동	남 산 동	구 서 1 동	구 서 2 동	금 성 동
행정민원	행정민원	행정민원	행정민원	행정민원	행정민원	행정민원	행정민원	행정민원	행정민원	행정민원	-	행정민원	행정민원	행정민원	행정민원	-

## 2. 동 청 사

### Dong Office Building

(단위 : m<sup>2</sup>)(Unit : m<sup>2</sup>)

동 별 Dong	소재지 Location	면 적 Area		층 수 Floors	건축연도 Year of Building	전화번호 Telephone
		대 지 Land	건물연면적 Building Area			
서 1 동 Seo1-dong	서부로69번길 17 (서동)	638.9	591.66	2(1)	1 9 9 1	519 - 5100
서 2 동 Seo2-dong	서동중심로 33 (서동)	839.1	1,440.8	2(1)	1 9 9 7	519 - 5120
서 3 동 Seo3-dong	서곡로33번길 9 (서동)	704.2	1985.41	5(1)	1 9 9 5	519 - 5140
금 사 동 Geumsa-dong	금사로85번길 12 (금사동)	530	860.57	2(1)	1 9 9 7	519 - 5180
부 곡 1 동 Bugok1-dong	동부곡로6번길 29 (부곡동)	493.6	974	4	2 0 1 3	519 - 5200
부 곡 2 동 Bugok2-dong	부곡로156번길 7 (부곡동)	497.8	612.88	2(1)	1 9 8 0	519 - 5220
부 곡 3 동 Bugok3-dong	기찰로107 (부곡동)	585.6	400.73	3(1)	1 9 8 6	519 - 5240
부 곡 4 동 Bugok4-dong	부곡로18번안길 37 (부곡동)	504.9	644.4	2(1)	1 9 9 2	519 - 5260
장 전 1 동 Jangjeon1-dong	금강로335번길 27 (장전동)	288.6	471.25	3(1)	1 9 9 0	519 - 5280
장 전 2 동 Jangjeon2-dong	소정로 19 (장전동)	667	989.92	3(1)	2 0 0 8	519 - 5300
장 전 3 동 Jangjeon3-dong	금정로 29-6 (장전동)	545	1,586.74	5(1)	1 9 9 3	519 - 5320
선 두 구 동 SeonDugu-dong	두구죽전1길 13 (두구동)	690	857.25	2(1)	1 9 9 6	519 - 5340
청룡노포동 Cheongnyong Nopo-dong	청룡로 25 (청룡동)	392.5	831.19	3(1)	1 9 9 7	519 - 5360
남 산 동 Namsan-dong	중앙대로2097번길 4 (남산동)	504.8	649.56	3	2 0 0 4	519 - 5380
구 서 1 동 Guseo1-dong	수림로72번길 123 (구서동)	601.4	942.47	3(1)	2 0 0 7	519 - 5400
구 서 2 동 Guseo2-dong	두실로7번길 115 (구서동)	376.9	884.93	3(1)	1 9 8 6	519 - 5420
금 성 동 Geumseong-dong	산성로 452 (금성동)	620	279.29	2(1)	1 9 8 6	519 - 5440

자료 : 총무과

Source : General Affairs Department

### 3. 역 대 구 청 장

## Chronological Status of Ward Chief

순 서 Order	성 명 Name	직 명 Office Title	취 임 년 월 일 Date of Inauguration	이 임 년 월 일 Date of Leaving	재 직 년 수 Tenure of Office
1	徐宗洙	부이사관 Vice Executive	1988. 1. 1	1990. 7. 4	2년 7월 2year & 7months
2	辛宗官	부이사관 Vice Executive	1990. 7. 4	1992. 5. 2	1년 10월 1year & 10months
3	金富煥	부이사관 Vice Executive	1992. 5. 2	1994. 1. 3	1년 8월 1year & 8months
4	朴鐘植	부이사관 Vice Executive	1994. 1. 3	1995. 3. 27	1년 3월 1year & 3months
5	朴勝振	지방부이사관 Local Vice Executive	1995. 3. 27	1995. 6. 30	3월(직무대행) 3months
민선1대	尹錫千	정무직 Vice Minister	1995. 7. 1	1998. 6. 30	3년 3year
민선2대	尹錫千	정무직 Vice Minister	1998. 7. 1	2000. 11. 10	2년 4월 2year & 4months
	李東煥	지방부이사관 Local Vice Executive	2000. 11. 11	2001. 4. 26	5월(권한대행) 5months
민선3대	金文坤	정무직 Vice Minister	2001. 4. 27	2002. 6. 30	1년 2월 1year & 2months
민선4대	金文坤	정무직 Vice Minister	2002. 7. 1	2006. 6. 30	4년 4years
민선5대	高奉福	정무직 Vice Minister	2006. 7. 1	2010. 6. 30.	4년 4years
민선6대	元井喜	정무직 Vice Minister	2010. 7. 1.	현재	

자료 : 총무과

Source : General Affairs Department

## 4. 역대 부구청장 Chronological Status of Vice Ward Chief

순서 Order	성명 Name	직명 Office Title	취임년월일 Date of Inauguration	이임년월일 Date of Leaving	재직년수 Tenure of Office
1	李奎祥	지방서기관 Local secretary	1988. 1. 1	1989. 4. 14	1년 4월 1year & 4months
2	秋吉明	지방부이사관 Local Vice Executive	1989. 4. 14	1993. 1. 18	3년 9월 3years & 9months
3	金鴻九	지방부이사관 Local Vice Executive	1993. 1. 18	1993. 3. 29	2월 2months
4	金相元	지방부이사관 Local Vice Executive	1993. 4. 15	1994. 1. 3	9월 9months
5	李碩雨	지방부이사관 Local Vice Executive	1994. 1. 20	1994. 12. 31	1년 1year
6	朴勝振	지방부이사관 Local Vice Executive	1995. 1. 1	1996. 6. 30	1년 6월 1year & 6months
7	柳鍾植	부이사관 Vice Executive	1996. 7. 1	-	2년 2year
8	沈載玉	지방부이사관 Local Vice Executive	1998. 7. 1	1998. 9. 16	2개월 2months
9	鄭永錫	지방부이사관 Local Vice Executive	1998. 9. 16	1999. 7. 29	10개월 10months
10	李東煥	지방부이사관 Local Vice Executive	1999. 7. 29.	2000. 7. 5	11개월 11months
11	金亨洋	지방부이사관 Local Vice Executive	2000. 7. 5	2002. 1. 1	1년 6월 1year & 6months
12	尹鍾大	지방부이사관 Local Vice Executive	2002. 1. 3	2004. 1. 31	2년 1개월 2year & 1month
13	李正基	지방부이사관 Local Vice Executive	2004. 1. 31	2004. 6. 30	5개월 5months
14	鄭潤光	지방부이사관 Local Vice Executive	2004. 7. 1	2005. 12. 2	1년 5개월 1year & 5months
15	朴鍾洙	지방부이사관 Local Vice Executive	2006. 2. 1	2009. 1.12	2년 11개월 2year & 11months
16	梁紋碩	지방부이사관 Local Vice Executive	2009. 1. 13	2009. 7. 6	6개월 6months
17	金奎滢	지방부이사관 Local Vice Executive	2009. 7. 7	2010. 7. 5.	11개월 11months
18	金良權	지방부이사관 Local Vice Executive	2010. 7. 6.	2011. 12. 26.	1년 5개월 1year & 5months
19	安匡鎬	지방부이사관 Local Vice Executive	2012. 1. 1.	2012. 12. 31.	1년 1year
20	高丁勳	지방부이사관 Local Vice Executive	2013. 1. 1.	2014. 12. 31.	2년 2year
21	朴鍾文	지방부이사관 Local Vice Executive	2015. 1. 1.	2015. 12. 31.	1년 1year
21	朴鍾文	지방부이사관 Local Vice Executive	2016. 1. 1.	2016. 12. 31.	1년 1year

## 5. 문화재 Cultural Properties

### 5-1. 국가 지정문화재 National Designated

종 별 Class	지정 번호 Number	문 화 재 명 Name	소 재 지 Location
보 물 Treasure	250	부산 범어사 삼층석탑 Beomeosa 3-story stone pagoda	범어사로 250 (청룡동) 범어사
보 물 Treasure	419-3	삼국유사 권4~5	범어사로 250 (청룡동) 범어사
보 물 Treasure	434	부산 범어사 대웅전 Beomeosa Main Hall	범어사로 250 (청룡동) 범어사
보 물 Treasure	894-2	주범망경	범어사로 250 (청룡동) 범어사
보 물 Treasure	1224-2	불조삼경	범어사로 250 (청룡동) 범어사
보 물 Treasure	1461	부산 범어사 조계문	범어사로 250 (청룡동) 범어사
보 물 Treasure	1525	금강요집경 권1~2	범어사로 250 (청룡동) 범어사
보 물 Treasure	1526	부산 범어사 목조석가 여래삼존좌상	범어사로 250 (청룡동) 범어사
보 물 Treasure	1595-2	목장지도	부산대학교 63번길 2 (장전동) 부산대학교 도서관
보 물 Treasure	1733	부산 국청사 청동북	범어사로 250 (청룡동) 범어사
사 적 Historic areas	215	금 정 산 성 Geumjeong Fortress	금성, 청룡, 남산동 Geumseong-dong, Cheongnyong-Dong, Namsan-Dong
천연기념물 Natural Monument	176	부산 범어사 등나무군락 Wisteria wood site	범어사로 244 (청룡동)
중요민속자료 Folklore Materials	274	의왕 원유관	오륜대로 106-1 (오륜동) 오륜대 한국순교자박물관
무형문화재 Intangible cultural properties	80	자수장	중앙대로 1793번길 50 (부곡동)
등록문화재 Registered cultural properties	641	부산대학교 구 본관	금정구 부산대학교 63번길 2
등록문화재 Registered cultural properties	642	부산대학교 무지개문 및 구 수위실	금정구 부산대학교 63번길 2

Source : Culture and Information Department

## 5-2. 지방 지정문화재 Local Designated

종 별 Class	지정번호 Number	문 화 재 명 Name	소 재 지 Location
유형문화재 Tangible Cultural Properties	9	오층석탑 5-story stone pagoda	부산대학교로63번길 2 (장전동) 부산대학교박물관
유형문화재 Tangible Cultural Properties	11	원효암 동편 삼층석탑 3-stroy stone pagoda East of Wonhyo-Am	범어사로 256 (금성동) 원효암
유형문화재 Tangible Cultural Properties	12	원효암 서편 삼층석탑 3-stroy stone pagoda West of Wonhyo-Am	범어사로 256 (금성동) 원효암
유형문화재 Tangible Cultural Properties	15	범어사 당간지주 Beomeosa Flagpole supports	범어사로 250 (청룡동) 범어사
유형문화재 Tangible Cultural Properties	16	범어사 석등 Beomeosa stone Lantern	범어사로 250 (청룡동) 범어사
유형문화재 Tangible Cultural Properties	25	이안눌 청룡암시 목판	범어사로 250 (청룡동) 범어사
유형문화재 Tangible Cultural Properties	26	천수 책판	범어사로 250 (청룡동) 범어사
유형문화재 Tangible Cultural Properties	27	어산집 책판	범어사로 250 (청룡동) 범어사
유형문화재 Tangible Cultural Properties	28	범어사기, 범어사창건사적, 범어사고적판	범어사로 250 (청룡동) 범어사
유형문화재 Tangible Cultural Properties	29	선문촬요 책판	범어사로 250 (청룡동) 범어사
유형문화재 Tangible Cultural Properties	30	권왕문 책판	범어사로 250 (청룡동) 범어사
유형문화재 Tangible Cultural Properties	32	태전화상주심경	범어사로 250 (청룡동) 범어사
유형문화재 Tangible Cultural Properties	33	함허어록	범어사로 250 (청룡동) 범어사
유형문화재 Tangible Cultural Properties	34	지공직지	범어사로 250 (청룡동) 범어사
유형문화재 Tangible Cultural Properties	35	선종영가집	범어사로 250 (청룡동) 범어사
유형문화재 Tangible Cultural Properties	36	불설대보부모은중경	범어사로 250 (청룡동) 범어사

자료 : 문화공보과

Source : Culture and Information Department



## 5-2. 지방 지정문화재 Local Designated

종 별 Class	지정번호 Number	문 화 재 명 Name	소 재 지 Location
유형문화재 Tangible Cultural Properties	37	육조대사법보단경	범어사로 250 (청룡동) 범어사
유형문화재 Tangible Cultural Properties	38	금강반야바라밀경변상	범어사로 250 (청룡동) 범어사
유형문화재 Tangible Cultural Properties	39	불조역대통제	범어사로 250 (청룡동) 범어사
유형문화재 Tangible Cultural Properties	40	몽산화상범어약록	범어사로 250 (청룡동) 범어사
유형문화재 Tangible Cultural Properties	41	범어사 묘법연화경	범어사로 250 (청룡동) 범어사
유형문화재 Tangible Cultural Properties	51	범어사 사천왕도	범어사로 250 (청룡동) 범어사
유형문화재 Tangible Cultural Properties	52	범어사 제석신중도	범어사로 250 (청룡동) 범어사
유형문화재 Tangible Cultural Properties	53	범어사 관음전 백의관음보살도	범어사로 250 (청룡동) 범어사
유형문화재 Tangible Cultural Properties	55	범어사 의상대사 영정	범어사로 250 (청룡동) 범어사
유형문화재 Tangible Cultural Properties	63	범어사 팔상·독성·나한전	범어사로 250 (청룡동) 범어사
유형문화재 Tangible Cultural Properties	67	범어사 대웅전 석가영산회상도	범어사로 250 (청룡동) 범어사
유형문화재 Tangible Cultural Properties	68	범어사 대웅전 삼장보살도	범어사로 250 (청룡동) 범어사
유형문화재 Tangible Cultural Properties	69	범어사 대웅전 제석신중도	범어사로 250 (청룡동) 범어사
유형문화재 Tangible Cultural Properties	70	범어사 관음전 목조관음보살좌상	범어사로 250 (청룡동) 범어사
유형문화재 Tangible Cultural Properties	71	범어사 비로전 목조비로자나삼존불좌상	범어사로 250 (청룡동) 범어사
유형문화재 Tangible Cultural Properties	72	범어사 미륵전 목조여래좌상	범어사로 250 (청룡동) 범어사

자료 : 문화공보과

Source : Culture and Information Department

## 5-2. 지방 지정문화재 Local Designated

종 별 Class	지정번호 Number	문 화 재 명 Name	소 재 지 Location
유형문화재 Tangible Cultural Properties	73	범어사 석조연화대좌하대석	범어사로 250 (청룡동) 범어사
유형문화재 Tangible Cultural Properties	76	불설장수멸죄호제동자다라니경	중앙대로 2104 (남산동)
유형문화재 Tangible Cultural Properties	80	금강반야바라밀경	범어사로 250 (청룡동) 범어사
유형문화재 Tangible Cultural Properties	81	보리달마사행론	범어사로 250 (청룡동) 범어사
유형문화재 Tangible Cultural Properties	82	선문염송집	범어사로 250 (청룡동) 범어사
유형문화재 Tangible Cultural Properties	90	범어사 동종	범어사로 250 (청룡동) 범어사
유형문화재 Tangible Cultural Properties	96	범어사 원효암 목조관음보살좌상	범어사로 256 (금성동) 원효암
유형문화재 Tangible Cultural Properties	130	금천선원 묘법연화경	금샘로 271 (구서동) 금천선원
유형문화재 Tangible Cultural Properties	136	분청사기 마홍목처 신반짚씨 지식	금정구 부산대학교로 63번길 2 부산대학교박물관
유형문화재 Tangible Cultural Properties	139	범어사 사자암 석조보살좌상	금정구 상마1길 26 사자암
유형문화재 Tangible Cultural Properties	141	범어사 원효암 아미타삼존도	금정구 범어사로 250
유형문화재 Tangible Cultural Properties	142	아미타내영도	금정구 부산대학교로 63번길 2 부산대학교박물관
유형문화재 Tangible Cultural Properties	143	칠성도	금정구 부산대학교로 63번길 2 부산대학교박물관
유형문화재 Tangible Cultural Properties	144	목조아미타여래좌상	금정구 부산대학교로 63번길 2 부산대학교박물관
유형문화재 Tangible Cultural Properties	154	금동십일면관음보살좌상	금정구 부산대학교로 63번길 2 부산대학교박물관
유형문화재 Tangible Cultural Properties	155	범어사 비로전	금정구 범어사로 250
유형문화재 Tangible Cultural Properties	156	범어사 미륵전	금정구 범어사로 250
유형문화재 Tangible Cultural Properties	167	범어사 극락암 칠성도	금정구 범어사로 250
무형문화재 Intangible cultural properties	24	전각장	금정구 금샘로 591
기념물 Mounment	15	금정산성 부설비	금강로 217 (장전동)
기념물 Mounment	42	노포동 고분군	노포동 142-1,2번지 142-1,2 Nopo-Dong
기념물 Mounment	62	금정산 금샘	금정구 청룡동 산2-1
민속자료 Folklore Materials	1	황실축원장엄수	범어사로 250 (청룡동) 범어사
문화재자료 Cultural property materials	3	순치8년명 청동은입사향완	범어사로 250 (청룡동) 범어사
문화재자료 Cultural property materials	5	동치원년명 범어사 금고	범어사로 250 (청룡동) 범어사
문화재자료 Cultural property materials	4	도광명유제양이부대발	범어사로 250 (청룡동) 범어사
문화재자료 Cultural property materials	6	선방 축성패	범어사로 250 (청룡동) 범어사
문화재자료 Cultural property materials	10	범어사 아미타극락회상도	범어사로 250 (청룡동) 범어사
문화재자료 Cultural property materials	11	범어사 청풍당 아미타극락회상도	범어사로 250 (청룡동) 범어사

자료 : 문화공보과

Source : Culture and Information Department

## 5-3. 지정문화재이외의 문화재자료 Excluding Cultural Properties materials

종 별 Class	지정번호 Number	문 화 재 명 Name	소 재 지 Location
문화재자료 Cultural property materials	12	범어사 석가 26보살도	범어사로 250 (청룡동) 범어사
문화재자료 Cultural property materials	13	범어사 비로자나불회도	범어사로 250 (청룡동) 범어사
문화재자료 Cultural property materials	14	범어사 칠성도	범어사로 250 (청룡동) 범어사
문화재자료 Cultural property materials	21	범어사 목조시방삼보자존패	범어사로 250 (청룡동) 범어사
문화재자료 Cultural property materials	22	범어사 목조석가여래위패	범어사로 250 (청룡동) 범어사
문화재자료 Cultural property materials	23	범어사 목조옴마니반메흠소통	범어사로 250 (청룡동) 범어사
문화재자료 Cultural property materials	24	범어사 목제어피인통	범어사로 250 (청룡동) 범어사
문화재자료 Cultural property materials	25	범어사 연	범어사로 250 (청룡동) 범어사
문화재자료 Cultural property materials	26	범어사 바라	범어사로 250 (청룡동) 범어사
문화재자료 Cultural property materials	36	금정진 관아터	금정동 280번지 일원
문화재자료 Cultural property materials	44	국청사 금정산성승장인	범어사로 250 (청룡동) 범어사
문화재자료 Cultural property materials	45	범어사 자수수복문 병풍	범어사로 250 (청룡동) 범어사
문화재자료 Cultural property materials	48	범어사 내원암 석조보살좌상	범어사로 248 (청룡동) 내원암
문화재자료 Cultural property materials	52	석조여래좌상	중앙대로 2104 (남산동) 금정중학교
문화재자료 Cultural property materials	57	범어사 고려삼층석탑	범어사로 250 (청룡동) 범어사
문화재자료 Cultural property materials	71	삼강행실도	부산대학교63번길 2 (장전동) 부산대학교도서관
문화재자료 Cultural property materials	77	범어사 사자암 칠성도	금정구 상마1길 26 사자암
문화재자료 Cultural property materials	81	거제선생안	부산대학교63번길 2 (장전동) 부산대학교도서관
문화재자료 Cultural property materials	82	한중일관계사료초	부산대학교63번길 2 (장전동) 부산대학교도서관
문화재자료 Cultural property materials	86	석조석가여래좌상	금정구 부산대학교 63번길 2 부산대학교박물관

자료 : 문화공보과

Source : Culture and Information Department

## 6. 각 급 학교 일람표 Table of Schools

### 6-1. 유치원 Kindergarten

학 교 명 Name of school	소 재 지 Location	설립년월일 Day of establishment	설립별 By establishment	전 화 번 호 Telephone number
금사초등학교병설유치원	부산광역시 금정구 금사로 57번길 24(서동)	1997.01.09	공립	525-3134
서명초등학교병설유치원	부산광역시 금정구 명서로 48(서동)	1997.09.01	공립	526-1670
청룡초등학교병설유치원	부산광역시 금정구 팔송로 6(청룡동)	2012.03.01	공립	508-8250
구서초등학교병설유치원	금정구 구서중앙로 35(구서동)	2014.11.11	공립	516-2994
금양미래유치원	부산광역시 금정구 수림로 6(부곡동)	2000.02.01	사립	517-3453
꾸미랑유치원	부산광역시 금정구 서동로34번길 25(부곡동)	1991.12.03	사립	581-2396
꿈나무유치원	부산광역시 금정구 금샘로 23(장전동)	1992.01.14	사립	517-0993
남산유치원	부산광역시 금정구 팔송로39번길 83(남산동)	1989.01.19	사립	514-7282
누리유치원	부산광역시 금정구 금샘로229번길 8(장전동)	1985.10.28	사립	513-0947
대우유치원	부산광역시 금정구 부산대학교 10(부곡동)	1999.09.01	사립	513-2888
동래초등학교부속유치원	부산광역시 금정구 체육공원로44번길 26(부곡동)	1983.12.27	사립	515-2689
동백유치원	부산광역시 금정구 수림로50번길 47(장전동)	1980.09.05	사립	581-0610
동지유치원	부산광역시 금정구 서동로 103번길 78(서동)	2009.03.01	사립	523 -0365
미래자연유치원	부산광역시 금정구 청룡로61번길 34 (남산동)	1993.11.25	사립	517-6786
삼광사부설광명유치원	부산광역시 금정구 금샘로 51(장전2동)	1983.01.20	사립	512 -4112
선경유치원	부산 금정구 구서중앙로 20(구서2동)	1990.12.06	사립	514 -6663
소심유치원	부산 금정구 서동로5번길 58-3(부곡1동)	1978.05.10	사립	512 -5617
숲속유치원	부산 금정구 서부로 81(서동)	1984.11.05	사립	523 -0151
아람유치원	부산광역시 금정구 두실로 15(구서동)	1997.12.11	사립	512-3111
아인유치원	부산광역시 금정구 금정도서관로 5-4(청룡동)	1991.05.30	사립	508-6279
유성유치원	부산광역시 금정구 서금로 91-4(금사동)	1983.06.04	사립	522-2858
트니트니유치원	부산광역시 금정구 중앙대로1667번길 10(부곡동)	2008.07.15	사립	517-2650
선경파랑새유치원	부산 금정구 금샘로420번길 15(구서동)	2008.03.17	사립	516-3566
하나유치원	부산광역시 금정구 동현로 106(부곡동)	1994.03.23	사립	581-9792
하늘빛유치원	부산광역시 금정구 금강로 211(장전동)	2012.12.12	사립	583-0055
한독유치원	부산 금정구 기찰로 59(부곡동)	1993.11.29	사립	512 -2976
한신유치원	부산광역시 금정구 중앙대로1685번길 22(부곡동)	2002.09.01	사립	512-0404

자료 : 부산광역시교육청 「부산교육통계연보(2016)」

Source : 「Statistical Yearbook of Busan Education(2016)」

## 6. 각 급 학교 일 램 표 (계속)

### Table of Schools (Cont'd)

#### 6-2. 초등학교 Elementary School

학 교 명 Name of school	소 재 지 Location	설립년월일 Day of establishment	설립별 By establishment	전 화 번 호 Telephone number
공덕초등학교	부산광역시 금정구 대두로 2(두구동)	1946.04.30	공립	508-2362
구서초등학교	부산광역시 금정구 구서중앙로 35(구서동)	1980.12.30	공립	516-2993
금빛초등학교	부산광역시 금정구 소정로 31(장전동)	2012.03.01	공립	719-8300
금사초등학교	부산광역시 금정구 금사로 57번길 24(서동)	1946.06.01	공립	523-8494
금샘초등학교	부산광역시 금정구 금샘로 525(남산동)	2004.03.01	공립	519-0800
금성초등학교	부산광역시 금정구 중리1길 15(금성동)	1937.03.21	공립	517-5400
금양초등학교	부산광역시 금정구 중앙대로 1755(부곡동)	1999.03.01	공립	583-5882
금정초등학교	부산광역시 금정구 식물원로 44번길 46(장전동)	1947.06.30	공립	719-5407
남산초등학교	부산광역시 금정구 금강로 614(남산동)	1987.03.01	공립	550-5109
동상초등학교	부산광역시 금정구 옥봉로 5(서동)	1975.03.01	공립	531-2054
동현초등학교	부산광역시 금정구 동현로 36(부곡동)	1977.12.30	공립	070-8620-7005
두실초등학교	부산광역시 금정구 중앙대로1893번길 33(구서동)	2005.07.13	공립	580-0406
부곡초등학교	부산광역시 금정구 기찰로 22번길 15(부곡동)	1969.02.07	공립	580-4803
서곡초등학교	부산광역시 금정구 윤산로 279(서동)	1984.01.30	공립	524-8102
서동초등학교	부산 금정구 동현로 147(서동)	1980.05.06	공립	523-9550
서명초등학교	부산광역시 금정구 명서로 48(서동)	1993.03.01	공립	529-6596
장서초등학교	부산광역시 금정구 금강로453번길 26-7(구서동)	1983.08.24	공립	512-8011
장전초등학교	부산광역시 금정구 수립로 90(장전동)	1977.08.10	공립	515-0877
청룡초등학교	부산광역시 금정구 팔송로6(청룡동)	1908.05.01	공립	508-8241
현곡초등학교	부산광역시 금정구 동부곡로27번라길 20(부곡동)	1984.01.30	공립	512-0710
회동초등학교	부산광역시 금정구 금사로 217(회동동)	1982.03.01	공립	719-5300
동래초등학교	부산광역시 금정구 체육공원로44번길 26(구서동)	1965.01.14	사립	581-0902
부산삼육초등학교	부산광역시 금정구 금정도서관로 17	1949.06.04.	사립	442-3691

자료 : 부산광역시교육청 「부산교육통계연보(2016)」

Source : Busan Metropolitan City office of Education

「Statistical Yearbook of Busan Education(2016)」

## 6. 각 급 학교 일람 표 (계속) Table of Schools (Cont'd)

### 6-3. 중 학교(공립 개교, 사립 개교) Middle School

학 교 명 Name of school	소 재 지 Location	설립년월일 Day of establishment	설립별 By establishment	전 화 번 호 Telephone number
부산예술중학교	부산광역시 금정구 체육공원로 20(구서동)	1998.09.19	사립	518-4033
브니엘국제예술중학교	부산광역시 금정구 체육공원로 154(구서동)	1998.10.02	사립	582-9177
구서여자중학교	부산광역시 금정구 금강로 453번길 26-12(구서동)	1981.01.17	공립	580-5700
금사중학교	부산광역시 금정구 서금로 53-7(서동)	1979.01.31	공립	523-0952
금양중학교	부산광역시 금정구 기찰로22번길 37(부곡동)	1967.09.08	공립	580-0600
남산중학교	부산광역시 금정구 금단로 114(남산동)	1991.01.14	공립	580-0706
동현중학교	부산광역시 금정구 서동로 50(부곡동)	1981.12.28	공립	580-0805
부곡여자중학교	부산광역시 금정구 가마실로 56(부곡동)	1981.12.28	공립	510-5704
부곡중학교	부산광역시 금정구 동부곡로15번길 102-20(부곡동)	1970.01.13	공립	510-5953
장전중학교	부산광역시 금정구 금샘로18번길 39(장전동)	1986.03.05	공립	580-4306
금정중학교	부산광역시 금정구 중앙대로 2104(남산동)	1946.09.05	사립	517-3986
동래여자중학교	부산광역시 금정구 체육공원로 20(구서동)	1895.10.15	사립	514-1224

자료 : 부산광역시교육청 「부산교육통계연보(2016)」

Source : Busan Metropolitan City office of Education

「Statistical Yearbook of Busan Education(2016)」

## 6. 각 급 학교 일 략 표 (계속)

### Table of Schools (Cont'd)

#### 6-4. 고등학교 High School

학 교 명 Name of school	소 재 지 Location	설립년월일 Day of establishment	설립별 By establishment	전 화 번 호 Telephone number
금정전자공업고등학교	부산광역시 금정구 서금로 75(서동)	1973.01.12	사립	540-0105
대진정보통신고등학교	부산광역시 금정구 수림로 92(장전동)	1995.10.30	사립	582-8100
부산과학고등학교	부산광역시 금정구 금샘로 455-1(구서동)	2003.03.01	공립	580-8515
부산정보관광고등학교	부산광역시 금정구 동현로 37(부곡동)	1972.01.14	사립	518-7923
부산예술고등학교	부산광역시 금정구 체육공원로 20(구서동)	1985.12.30	사립	514-1230
브니엘예술고등학교	부산광역시 금정구 체육공원로 154(구서동)	1999.03.01	사립	582-9178
금정여자고등학교	부산광역시 금정구 서부로76번길 21(서동)	1983.01.10	공립	529-7580
남산고등학교	부산광역시 금정구 남산로 66(남산동)	1988.12.27	공립	580-0503
내성고등학교	부산광역시 금정구 서동로31번길 11(부곡동)	1981.01.15	공립	580-0201
부산대학교사범대학부설고등학교	부산광역시 금정구 기찰로22번길 30(부곡동)	1972.01.06	국립	580-7555
동래여자고등학교	부산광역시 금정구 체육공원로 20(구서동)	1895.10.15	사립	514-1227
브니엘고등학교	부산광역시 금정구 체육공원로 154(구서동)	1963.09.15	사립	582-6616
브니엘여자고등학교	부산광역시 금정구 체육공원로 154(구서동)	1966.02.14	사립	582-9181
지산고등학교	부산광역시 금정구 오륜대로 50(부곡동)	1989.11.25	사립	580-2600

자료 : 부산광역시교육청 「부산교육통계연보(2015)」

Source : Busan Metropolitan City office of Education

「Statistical Yearbook of Busan Education(2015)」

## 7. 관내 주요기관 일람표

### Table of Major Offices in Geumjeong

기관명 Name of office	소재지 Location	전화번호 Telephone number	비 고 Remarks
서1 치안센터	부산광역시 금정구 동현로 126(서동)	051-523-4887	서1동
서동도서관	부산광역시 금정구 서부로 76번길 5(서동)	051-522-0456	서1동
세웅종합병원	부산광역시 금정구 서동로 162(서동)	051-500-9700	서2동
제일양한방병원	부산광역시 금정구 서동로 172(서동)	051-529-5500	서2동
부경양돈농협	부산광역시 금정구 서동로 174(서동)	051-531-0116	서2동
서2동치안센터	부산광역시 금정구 서동로 194번길 32(서동)	051-523-1035	서2동
서2동 새마을금고	부산광역시 금정구 서동중심로 59-1(서동)	051-522-0333	서2동
동상초등학교	부산광역시 금정구 옥봉로 5(서동)	051-522-1130	서2동
서2동 예비군중대	부산광역시 금정구 서동중심로 33(서동)	051-523-1134	서2동
서2동 경로당	부산광역시 금정구 명서로 45번길 99(서동)	051-527-1709	서2동
동래농협 동상동지점	부산광역시 금정구 금사로 52(서동)	051-525-2021	서3동
서3동 화목경로당	부산광역시 금정구 서곡로 8번길 21-1(서동)	051-524-2254	서3동
서3동 경로당	부산광역시 금정구 서곡로 8번길 21-1(서동)	051-525-1759	서3동
서동우체국	부산광역시 금정구 서동로 149번길 13(서동)	051-522-2998	서3동
농협 서동지점	부산광역시 금정구 서동로 149(서동)	051-528-5701	서3동
부산은행 금사공단지점	부산광역시 금정구 서동로 173(서동)	051-531-8311	서3동
기업은행 금사동단지점	부산광역시 금정구 개좌로 5(서동)	051-526-4773	서3동
서3 치안센터	부산광역시 금정구 서동로 141(서동)	051-522-4786	서3동
서동 새마을금고	부산광역시 금정구 서동로 145-1(서동)	051-522-9300	서3동
서곡 할아버지 경로당	부산광역시 금정구 서곡로 33번길 9(서동)	051-527-8439	서3동
서곡 할머니경로당	부산광역시 금정구 서곡로 33번길 9(서동)	051-527-8439	서3동
건설안전시험사업소	부산광역시 금정구 개좌로 239번길 39(회동동)	051-550-7221	회동동
회동치안센터	부산광역시 금정구 금사로 173-1(회동동)	051-523-7166	회동동
금사동새마을금고(회동분소)	부산광역시 금정구 회천로 1(회동동)	051-529-8115	회동동
노동부 부산동부지청	부산광역시 금정구 공단서로 12(금사동)	051-559-6688	금사동
서금지구대	부산광역시 금정구 반송로 482-1(금사동)	051-522-4787	금사동
KT 금사지점	부산광역시 금정구 반송로 436(금사동)	051-524-0060	금사동
금사동새마을금고	부산광역시 금정구 금사로81(금사동)	051-529-7114	금사동
부곡1동 예비군 중대본부	부산광역시 금정구 동부곡로 6번길 29(부곡동)	051-518-5113	부곡1동
부곡동 우체국	부산광역시 금정구 부곡로 75(부곡동)	051-517-0572	부곡1동
우리은행 부곡동지점	부산광역시 금정구 부곡로 83(부곡동)	051-518-2223	부곡1동
새마을금고 부곡동지점	부산광역시 금정구 부곡로 105(부곡동)	051-514-6701	부곡1동
시영아파트 할아버지(할머니) 경로당	부산광역시 금정구 동현로 67(부곡동)	051-516-3820	부곡1동

자료: 동

Source : Dong



## 7. 관내 주요기관 일람표 (계속)

### Table of Major Offices in Geumjeong (Cont'd)

기관명 Name of office	소재지 Location	전화번호 Telephone number	비 고 Remarks
부곡1동 할머니 경로당	부산광역시 금정구 동부곡로 12번길 51(부곡동)	051-514-8281	부곡1동
부곡1동 할아버지 경로당	부산광역시 금정구 동부곡로 12번길 51(부곡동)	051-515-5560	부곡1동
학수 경로당	부산광역시 금정구 오시계로 88(부곡동)	051-581-0059	부곡1동
부곡복지 어린이집	부산광역시 금정구 동현로 67(부곡동)	051-515-2066	부곡1동
삼세한방병원	부산광역시 금정구 중앙대로 1580(부곡동)	051-583-5400	부곡1동
금정구 선거관리위원회	부산광역시 금정구 동현로 12(부곡동)	051-507-1390	부곡1동
부곡2동주민센터	부산광역시 금정구 부곡로 156번길 7(부곡동)	051-519-5220	부곡2동
부곡지구대	부산광역시 금정구 부곡로 136(부곡동)	051-514-8505	부곡2동
금정세무서	부산광역시 금정구 중앙대로 1636(부곡동)	051-580-6200	부곡2동
농협 부곡동지점	부산광역시 금정구 부곡로 114(부곡동)	051-513-8791	부곡2동
수협 부곡동지점	부산광역시 금정구 부산대학로 10(부곡동)	051-583-4960	부곡2동
부산은행 부곡동지점	부산광역시 금정구 부곡로 117(부곡동)	051-515-2281	부곡2동
금정구청	부산광역시 금정구 중앙대로 1777(부곡동)	051-519-4000	부곡3동
부곡3동주민센터	부산광역시 금정구 기찰로 107(부곡동)	051-519-5240	부곡3동
상수도 사업본부 금정사업소	부산광역시 금정구 중앙대로 1793번길 37(부곡동)	051-669-5460	부곡3동
부곡3동 치안센터	부산광역시 금정구 오륜대로 17-1(부곡동)	051-514-8503	부곡3동
금정소방서	부산광역시 금정구 중앙대로 1789(부곡동)	051-583-0119	부곡3동
오륜정보산업학교 <부산소년원>	부산광역시 금정구 오륜대로 126번길 62(부곡동)	051-515-6565	부곡3동
근로복지공단부산동부지사	부산광역시 금정구 중앙대로 1763번길 26(부곡동)	051-550-3113	부곡3동
금정전화국<KT 금정지점>	부산광역시 금정구 수립로 20번길 36(부곡동)	051-515-0007	부곡3동
금정농협 기찰지점	부산광역시 금정구 중앙대로 1754(부곡동)	051-582-9725	부곡3동
부산축협 금정지점	부산광역시 금정구 중앙대로 1717(부곡동)	051-513-2550	부곡3동
금정청소년수련관	부산광역시 금정구 기찰로 96번길 47(부곡동)	051-581-2070	부곡3동
BHS동래한서요양병원	부산광역시 금정구 중앙대로 1721(부곡동)	051-509-3000	부곡3동
순여성병원	부산광역시 금정구 중앙대로 1701(부곡동)	051-515-0005	부곡3동
금정나라요양병원	부산광역시 금정구 무학송로 143(부곡동)	051-513-1284	부곡3동
부곡4동새마을금고(지점)	부산광역시 금정구 부곡로 43(부곡동)	051-517-6704	부곡4동
농협	부산광역시 금정구 부곡로 36(부곡동)	051-515-0020	부곡4동
기업은행	부산광역시 금정구 부곡로 1(부곡동)	051-517-5782	부곡4동
청심경로당(남)	부산광역시 금정구 오시계로 34-6(부곡동)	051-512-9985	부곡4동
청심경로당(여)	부산광역시 금정구 오시계로 34-6(부곡동)	051-512-7932	부곡4동
뉴그린아파트경로당(남)	부산광역시 금정구 동현로 90(부곡동)	051-515-6020	부곡4동
뉴그린아파트경로당(남)	부산광역시 금정구 동현로 90(부곡동)	051-513-7187	부곡4동
오시계경로당(남)	부산광역시 금정구 서동로 34번길 21(부곡동)	051-515-0361	부곡4동
근화경로당(여)	부산광역시 금정구 서동로 34번길 21(부곡동)	051-514-3765	부곡4동
신동아아파트경로당	부산광역시 금정구 부곡로 18번안길 95(부곡동)	051-515-9746	부곡4동
인지경로당(남)	부산광역시 금정구 서동로 66번길 16(부곡동)	051-515-6653	부곡4동
인지경로당(여)	부산광역시 금정구 서동로 66번길 16(부곡동)	051-512-2613	부곡4동
대동다숲아파트경로당	부산광역시 금정구 부곡로 32-12(부곡동)	051-512-4487	부곡4동
장전1 치안센터	부산광역시 금정구 금정로 140(장전동)	051-514-8506	장전1동
금정농협 장전동지점	부산광역시 금정구 금강로 351(장전동)	051-513-8591	장전1동

## 7. 관내 주요기관 일람표 (계속)

### Table of Major Offices in Geumjeong (Cont'd)

기관명 Name of office	소재지 Location	전화번호 Telephone number	비 고 Remarks
금정등기소	부산광역시 금정구 금강로 247(장전동)	051-582-8826	장전2동
장전동우체국	부산광역시 금정구 금강로 241-1(장전동)	051-582-2005	장전2동
금정농협 소정지점	부산광역시 금정구 금강로 205(장전동)	051-582-2841	장전2동
부산은행 금정소정지점	부산광역시 금정구 금강로 209(장전동)	051-514-6581	장전2동
장전지구대	부산광역시 금정구 금정로 49(장전동)	051-514-8508	장전3동
신협 부산온천장지점	부산광역시 금정구 온천장로 125번길 46(장전동)	051-518-2551	장전3동
금정농협 두구지점	부산광역시 금정구 체육공원로 615(두구동)	051-508-2991	두구동
금정도서관	부산광역시 금정구 금정도서관로 33(청룡동)	051-519-5601	청룡동
KT 청룡지점	부산광역시 금정구 청룡로 7(청룡동)	051-508-0810	청룡동
청룡동 새마을금고	부산광역시 금정구 청룡로23-1(청룡동)	051-508-2241	청룡동
팔송파출소	부산광역시 금정구 중앙대로2106(청룡동)	051-515-3170	청룡동
범어정수지소	부산광역시 금정구 청룡예전로 75(청룡동)	051-508-4855	청룡동
부산보호관찰소	부산광역시 금정구 청룡예전로 103(청룡동)	051-580-8700	청룡동
농협 금정팔송지점	부산광역시 금정구 중앙대로 2101(남산동)	051-515-0801	남산동
남산우체국	부산광역시 금정구 범어천로 52번길 28(남산동)	051-514-0608	남산동
부경양돈농협 남산지점	부산광역시 금정구 중앙대로 2039(남산동)	051-517-0407	남산동
농협 금정본점	부산광역시 금정구 금강로 717(남산동)	051-513-8871	남산동
범어지구대	부산광역시 금정구 팔송로 39번길 56(남산동)	051-508-5501	남산동
남산 119 안전센터	부산광역시 금정구 두실로 46(남산동)	051-513-0119	남산동
금정경찰서	부산광역시 금정구 중앙대로 1819(구서동)	051-512-0112	구서1동
금정농협 구서지점	부산광역시 금정구 구서로 24(구서동)	051-513-8631	구서1동
신협 부산금정지점	부산광역시 금정구 구서로 15(구서동)	051-517-6400	구서1동
금정우체국	부산광역시 금정구 중앙대로 1793번길 20(구서동)	051-583-0014	구서1동
구서1 치안센터	부산광역시 금정구 금강로 415번길 8(구서동)	051-514-8502	구서1동
금정문화회관	부산광역시 금정구 체육공원로 7(구서동)	051-519-5651	구서1동
구서우체국	부산광역시 금정구 금강로 473(구서동)	051-512-0101	구서2동
부산광역시 학생교육원	부산광역시 금정구 북문로 178(금성동)	051-580-3200	금성동

자료 : 동

Source : Dong

## 8. 구·군별 자매결연도시 및 행정협정도시 현황

### The Present Condition of Sister Cities and Administrative Agreement Cities by Gu·Gun

#### 8-1. 자매 결연 도시 Sister cities

(단위 : 인구 - 천명, 면적 - km<sup>2</sup>)

(Unit : population - thousand person, area - km<sup>2</sup>)

구 별 Gu	국가별 Nation	도시별 City	결연일자 Date of establishment	인구 Population	면적 Area	기온 Temperature	주요산업 Major industries	도시특성 Characteristics of the city
중 구 Jung-gu	중 국 China	충칭시 지우롱포구 (重慶市 九龍坡區) (Chongqing Jiulongpo)	12. 7. 5	1,110	432	16℃	공업, 자동차·야금·기계생산 3대 산업 위주, 관광	·양자강 상류 수륙최대의 항과 서남지역 최대의 화물조차장이 위치해 있는 교통의 중심지. 충칭 제1의 공업구
서 구 Seo-gu	중 국 China	요녕성 대련시 장하시 (遼寧省 大連市 庄河市) (Liaoning Dalian Zhuang-He)	95. 9. 19	900	4,043	14.5℃	조개, 참새우, 담수산양식업	·북단의 온대성 다습기후 ·지하자원 풍부 및 전국 100개 수산 선진도시에 포함
동 구 Tong-gu	중 국 China	산둥성 연태시 지부구 (山東省 煙台市 芝罘區) (Sandong-Yantai-Zhifu)	96. 3. 5	690	152	12℃	기계, 전자, 화학 공업, 경방직 특산물 - 사과, 앵두, 해삼, 황새우	·연태시의 중심지 - 항만 도시로 해상, 육상교통의 중심 ·기업체 총1,235개로 많음 ·우리나라기업 40여개
영 도 구 Yeongdo-gu	일 본 Japan	나가사키현(長崎) 쓰시마시(對馬島)	94. 9. 2	34	708.66	17℃	어업, 수산양식업	·일본에서 3번째로 큰 섬 ·대륙과의 교류의 창구역할도시 ·조선통신사관련 유적 산재
	중 국 China	상해시 노만구 (上海市 蘆灣區) (Shanghai-Luwan)	96. 5. 28	460	7.5	14℃	금융, 과학기술 방직, 전기기계 조선 등	·상해시의 중심 상업지역 ·우리나라 임시정부 유적지 소재
북 구 Puk-gu	중 국 China	산둥성 청도시 교주시 (山東省 青島市 膠州市)	94.11.10	876	1,324	14℃	공업(제조업, 건설업) 서비스업(무역, 금융 등)	·공항, 철도, 수로 등 교통 발전 ·교육 및 의료, 과학분야 중추 도시
해운대구 Haeundae-gu	오스트레일리아 Australia	맨 리 (Manly)	94. 7. 1	36	16.6		관광업	·관광속박, 위락시설 중심의 전형적 관광 도시
	중 국 China	양주시 한강구	07. 1. 15	550	542	14.8℃	IT산업, 신소재 및 에너지산업	·중국 강소성 양주시 중심 구로 강강 하류에 위치한 교통의 요지이며 경제 개발구로 관할하고 있음.
		양주시	07. 1. 16	4,400	6,683	14.8℃	90% 이상의 토지가 평야이며 신중공업도시로 성장	·2,400년 이상의 고도 (대운하발달)로 중국 역사 및 문화의 유적도시
사 하 구 Saha-gu	중 국 China	천진시 동려구 (天津市 東麗區) (Tianjin-Dongli)	94. 6. 9	300	469	14.7℃	창고, 운송 저장업	·운남대 습윤지구 사계절 뚜렷 ·2천여업체 입주의 신중공업지역
사 상 구 Sasang-gu	중 국 China	요녕성 대련시 감정자구 (遼寧省 大連市 甘井子區) (Liaoning Dalian-Ganjingzi)	96. 6. 20	480	502	15℃	기계, 건축, 의료 등	·중국동부지방 대외교통관문 ·1,2,3차 산업 고부 발달 ·중국의 주요 공업, 교육, 과학, 연구기지
수 영 구 Suyeong-gu	중 국 China	요녕성 대련시 금주구 (遼寧省 大連市 金州區) (Liaoning DalianJinzhou)	96. 9. 9	520	1,100	10℃	건축, 화학, 식품, 방직공업	·북중국 최대의 무역항 있음 ·대련자유무역구에 위치하여 경제개발 활발히 이루어짐
	인 도 네시아 Indonesia	파당시 (Padang)	97. 3. 22	700	690	28	석탄, 커피, 목재, 고무 등	·서부 수마트라주의 수도이자, 최대 항구도시 ·물류, 행정, 무역금융중심지
동 내 구 Dongnae-gu	중 국 China	상해시 홍구구 (上海市 虹口區)	97. 5. 23	810	23.47	16℃	조선, 해운 등	·수상 교통의 요충지 ·상. 공업 밀집 지역
금 정 구 Geumjung-gu	중 국 China	상해시 보타구 (上海市 普陀區) (Shanghai Botagu)	05. 6. 1	1,297	55.47	16℃ (아열대 기후)	가구, 식품, 화공, 생물, 의약, 인쇄	·상해 신흥상업중심지역 ·도시형 공업기지 ·상해 근대공업 발원지
강 서 구 Gangseo-gu	중 국 China	강소성 진강시 (江蘇省 鎮江市) Jiangsu Jingjiang	10.10.18	2,718	3,843	15.4℃	기계전자제조업, 화학공업, 제지업 등	·고속철도와 신항이 있는 물류기점지역으로, 대외개방도시와 연해경제개발구로 지정 ·진강신구 공업단지 중심으로 성장잠재력이 큰 신흥공업도시
연 제 구 Yeonje-gu	일 본 Japan	사가현 사가시 (佐賀縣 佐賀市)	98.10. 9	170	103.76	17℃	금융, 음식업	·3차산업 중심의 역사적이고 교육적인 도시
	베트남 Republic of Vietnam	베트남 호치민시 1군	09. 3. 9	198	7.71	23℃~32℃	관광 및 서비스업	·호치민시 중심지구로서 시청, 시의회, 경찰청 등 소재 ·금융, 은행, 무역의 중심, 외국 영사관, 대표기관 중심 ·전쟁박물관, 통일궁, 역사 박물관, 중앙우체국 등 명소 소재

자료 : 총 부 과

Source : General Affairs Department

## 8. 구·군별 자매결연도시 및 행정협정도시 현황

### The Present Condition of Sister Cities and Administrative Agreement Cities by Gu·Gun

#### 8-2. 행정 협정 도시 Administrative agreement cities

(단위 : 인구 - 천명, 면적 - km<sup>2</sup>) (Unit : population - thousand person, area - km<sup>2</sup>)

구 별 Gu	국가 별 Nation	도시 별 City	결연일자 Date of establish- ment	인 구 Populati- on	면 적 Area	기 온 Tempe- rature	주 요 산 업 Major industries	도 시 특 성 Characteristics of the city																																																																													
서 구 Seo-gu	몽 골 Mongol	울란바토르시	03.11.1	150	124 400(ha)	-3℃  (아열대 기후)	· 육류, 유가공	· 행정수도에 최초로 문화 과학, 체육센터, 학교설립																																																																													
		바양주호르구							영 도 구 Yeongdo- gu	필리핀 Philippines	마리키나시 Marikina	08.9.30	496	21.5	31℃	· 신발산업	· 필리핀 신발산업의 중심지 · 필리핀내 가장 경쟁력 있는 metro Manila city	호 주 Australia	맨리시 Manly	09.5.29	42	15	17℃	· 관광산업	· 시드니 중심가로부터 북동 17Km 위치 · Manly Beach 유명	베트남 Vietnam	벤캣시 Ben Cat Town	11.4.18	204	235	24℃	· 신발, 의류산업	· 베트남 동남쪽 호치민 인근 빈중성 내 위치 · 신흥경제국	동 내 구 Dongnae- gu	베트남 Vietnam	타이응웬성  (Thai Nguyen)	04.7.5	294	177	20~27℃  (적도 온난)	· 농업, 제철	· 차 생산지로 유명	남 구 Nam-gu	중 국 China	하북성 진황도시  (河北省 秦皇岛市)	96.3.13	2 570	7 523	10℃	· 유리, 금, 흑연, 동, 철, 아연, 석탄 · 새우, 해삼, 해파리, 게 등 해산물	· 남은대 반습윤 대륙성 · 대외개방 연해 항구도시로 관광 피서지임	금 정 구 Geumjung- gu	중 국 China	복건성 하문시 사명구  (福建省 厦门市 思明區)	02.11.22	930	84	20℃  (아열대 기후)	· 농업, 상업, 관광업	· 하문시 경제, 상업의 중심지 · 풍경이 아름다운 관광지	북경시 창평구  (北京市 昌平区)	05.6.9	1,660	1,352	18.1℃	· 농업, 관광업, 부동산업	· 교육, 문화, 관광, 농업도시 · 만리장성명 13공 소재	베트남 Vietnam	하노이시 하이바중구  (Hai Ba Trung District)	04.11.16	378	14.6	25℃  (적도 온난)	· 상업, 의류, 가전 장비	· 하노이시 상공업 중심지	연 제 구 Yeonje-gu	중 국 China	상해시 황포구  (上海市 黄浦区)	04.10.12	680	12.85	16℃  (아열대 기후)	· 상업, 관광업	· 3차 산업 중심 · 상해 행정중심 및 역사 발원지	기 장 군 Gijang-Gun
영 도 구 Yeongdo- gu	필리핀 Philippines	마리키나시 Marikina	08.9.30	496	21.5	31℃	· 신발산업	· 필리핀 신발산업의 중심지 · 필리핀내 가장 경쟁력 있는 metro Manila city																																																																													
		호 주 Australia	맨리시 Manly	09.5.29	42	15	17℃	· 관광산업			· 시드니 중심가로부터 북동 17Km 위치 · Manly Beach 유명																																																																										
		베트남 Vietnam	벤캣시 Ben Cat Town	11.4.18	204	235	24℃	· 신발, 의류산업	· 베트남 동남쪽 호치민 인근 빈중성 내 위치 · 신흥경제국																																																																												
동 내 구 Dongnae- gu	베트남 Vietnam	타이응웬성  (Thai Nguyen)	04.7.5	294	177	20~27℃  (적도 온난)	· 농업, 제철	· 차 생산지로 유명																																																																													
남 구 Nam-gu	중 국 China	하북성 진황도시  (河北省 秦皇岛市)	96.3.13	2 570	7 523	10℃	· 유리, 금, 흑연, 동, 철, 아연, 석탄 · 새우, 해삼, 해파리, 게 등 해산물	· 남은대 반습윤 대륙성 · 대외개방 연해 항구도시로 관광 피서지임																																																																													
금 정 구 Geumjung- gu	중 국 China	복건성 하문시 사명구  (福建省 厦门市 思明區)	02.11.22	930	84	20℃  (아열대 기후)	· 농업, 상업, 관광업	· 하문시 경제, 상업의 중심지 · 풍경이 아름다운 관광지																																																																													
		북경시 창평구  (北京市 昌平区)	05.6.9	1,660	1,352	18.1℃	· 농업, 관광업, 부동산업	· 교육, 문화, 관광, 농업도시 · 만리장성명 13공 소재																																																																													
	베트남 Vietnam	하노이시 하이바중구  (Hai Ba Trung District)	04.11.16	378	14.6	25℃  (적도 온난)	· 상업, 의류, 가전 장비	· 하노이시 상공업 중심지																																																																													
연 제 구 Yeonje-gu	중 국 China	상해시 황포구  (上海市 黄浦区)	04.10.12	680	12.85	16℃  (아열대 기후)	· 상업, 관광업	· 3차 산업 중심 · 상해 행정중심 및 역사 발원지																																																																													
기 장 군 Gijang-Gun	중 국 China	길림성 사평시  (吉林省 四平市)	05.08.31	3 260	14 080	5.7℃  (대륙성 기후)	· 농업, 농산물 가공	· 1차 산업 중심 · 2차 산업도시로 전환중																																																																													

자 료 : 총 무 과

Source : General Affairs Department

**9. 행정구역 지번 일람표**  
**Table of a Lot Number of Administrative District**

동 별 Dong	면적(km <sup>2</sup> ) Area	세 대 Household	인 구 Population	(통수) Tong 반 수 Ban	관 할 Territorial Jurisdiction
17洞	65.27	100,423	253,526	(275) 1,735	
書第1洞 Seo1-dong	0.36	4,135	8,491	(14) 81	서동 147, 150, 151, 158, 159, 161, 302의1062~302의1811, 302의 1815~302의 1831, 302의1835~302의1845, 302의 1857~302의 1861, 302의1864~302의 1869, 302의1877~302의1888,  302의1892~302의1894, 302의1900~302의1941, 302의1949~302의1951, 308의6~308의31, 308의124, 376의53~376의119, 386의122, 495~497, 502, 509~533, 542~599, 산16, 산38~산45, 산53, 산55~산59
書第2洞 Seo2-dong	0.4	5,583	12,431	(15) 96	서동 199~202, 208~213, 218, 219, 221, 222, 228, 235~238, 255, 280, 282, 294, 295, 297, 299, 300, 302의264~302의928, 302의944~302의1059, 302의 1813, 302의1832  302의1834, 302의1849, 302의1852, 302의1853, 302의1856, 302의1863, 302의1873, 302의1874, 302의1889, 302의1891, 302의1895, 302의1897, 302의1946, 302의1956, 304, 308의32~308의122, 308의127~308의149, 314~316, 340의20, 340의20, 340의 28~340의 33, 367, 371, 616, 622, 산21~산24, 산27의14, 산31, 산33의3, 산33의4
書第3洞 Seo3-dong	0.92	5,652	12,864	(18) 122	서동 1~3, 16~18, 36~41, 111~114, 117~122, 130~137, 141, 206, 207, 산 1-산8, 산10, 산12, 산87~산119, 5~9, 11~15, 138, 146, 162~168, 171~174, 177, 186, 190, 194~198, 203~205, 300의33, 302, 302의1~302의259, 302의 930~302의943, 302의 1860,  302의1865, 302의1871, 302의1896, 338, 339, 340의1~13, 340의21~27, 340의 32, 341, 352~356, 367, 368, 376의1~376의49, 376의121, 376의123~125, 377, 381~415, 430, 441~488, 599의57, 611, 산70~산86
錦絲洞 Geumsa-dong	5.51	4,260	9,611	(15) 97	○ 金絲洞 1~654, 산1~58 ○ 回東 일원
釜谷第1洞 Bugok1-dong	0.71	4,745	10,572	(14) 89	부곡동 301~305, 308, 313~316, 318~327, 329, 330, 332~334, 337, 338의1~338의4, 338의8~338의10, 387~389, 504~618, 631의 1, 632의 3, 673의 1~673의 4,  677~681, 683~695, 699의1, 705~725, 726의58, 727, 728, 841의1, 841의2, 841의7~841의25, 841의29, 841의32, 841의65, 956~959, 965, 966
釜谷第2洞 Bugok2-dong	1.2	6,944	18,292	(19) 143	부곡동 232~235, 239~244, 248, 255, 257, 261, 263~270, 272~287, 292~300, 331, 335, 336, 339~342, 344, 351, 353, 354, 357~361, 363~367, 370~383, 403~410,  621~632, 643, 650~654, 657~675, 682, 913~915, 산24, 산27~31, 산33~산38, 산41~산48, 산50~산56, 산62~산78, 산80~산 85
釜谷第3洞 Bugok3-dong	8.23	6,763	17,991	(17) 141	五倫洞 일원, 부곡동 1~9, 9의84, 9의85, 10~29, 51, 56~60, 63~65, 69, 79, 200, 202의2, 203의3, 204, 207, 214~227, 229~231, 904, 906, 907의1, 산7~산9, 산11~산17, 산32

9. 행정구역 지번 일람표 (계속)  
Table of a Lot Number of Administrative District (Cont'd)

동 별 Dong	면적(km <sup>2</sup> ) Area	세 대 Household	인 구 Population	(통수) Tong 반 수 Ban	관 할 Territorial Jurisdiction
釜谷第4洞 Bugok4-dong	0.67	6,177	15,097	(16) 113	부곡동 338, 368, 369, 384, 386, 391~397, 726의1~726의54, 730~799, 802~812, 841의5, 841의6, 841의26~841의30, 841의36의69, 866~899, 901, 921, 923, 950, 953, 961~964, 968
長箭第1洞 Jangjeon1-dong	3.28	8,836	18,716	(19) 112	장전동 10~289, 364~366, 382~394, 412, 438~442, 454, 455, 656, 657, 산2~산12, 산14~산20, 산22, 산25, 산26
長箭第2洞 Jangjeon2-dong	2.06	5,538	15,794	(11) 65	장전동 350의4, 350의5, 351~360, 367~371, 399~403, 409, 410, 419~425, 469, 471, 474, 475, 477~537, 538의1~538의7, 540의1~540의7, 540의15, 542의2, 542의5, 543~573, 574의2, 574의6, 576의14, 576의2, 576의21, 577~581, 585~588, 590~598, 599의2, 695, 산29, 산30, 산33, 산35, 산37~39, 산42~46
長箭第3洞 Jangjeon3-dong	0.68	3,319	6,671	(10) 61	장전동 291~349, 350의2, 350의3, 413~423, 538의8, 540의2, 540의9, 540의14, 541, 542의7, 542의10, 542의15, 542의23~542의35, 574, 576의4~576의11, 599의1, 599의3~599의28, 600~655, 664, 667~670, 677~698, 701, 704~709
仙杜邱洞 SeonDugu -dong	12.05	1,283	2,640	(10) 24	○ 仙洞 일원 ○ 杜邱洞 일원
靑龍老圃洞 CheongnyongNopo -dong	10.91	4,258	10,794	(11) 66	○ 老圃洞 일원 ○ 靑龍洞 일원
南山洞 Namsan-dong	3.64	13,173	33,126	(35) 182	○ 南山洞 일원
久瑞1洞 Guseo1-dong	3.03	6,769	18,931	(18) 125	구서동 1~5, 41, 47~73, 74, 74의5~74의8, 74의10~74의12, 75~131, 252~260, 265~267, 307, 315~319, 325, 331, 343~347, 360~647, 655~717, 774~775, 산46의4, 산47의1~산55의1, 산55의3~산57의25, 산57의38~산77, 산127~133, 산135~산222
久瑞2洞 Guseo2-dong	3.19	12,684	36,602	(30) 201	구서동 6~40, 42~46, 132~251, 262~264, 268~278, 313, 358, 637의1~637의15, 653~656, 718~772, 776~1035, 산1~산46의3, 산88~산126, 산143
金城洞 Geumseong-dong	8.43	497	1,233	(3) 10	○ 金城洞 일원

자료: 총무과

Source : General Affairs Department