

▪  
▪ APPENDIX ▪

# 1. 금정구 기구표

## Organization Table of Geumjeong-Gu

구 분	본 청		담당	의회	직속기관	사업소	동
	실국 본부	실·과 담당관					
기 구	3국	2실15과	78	1국2담당	1	2	18개동

(2008.12.31 현재)

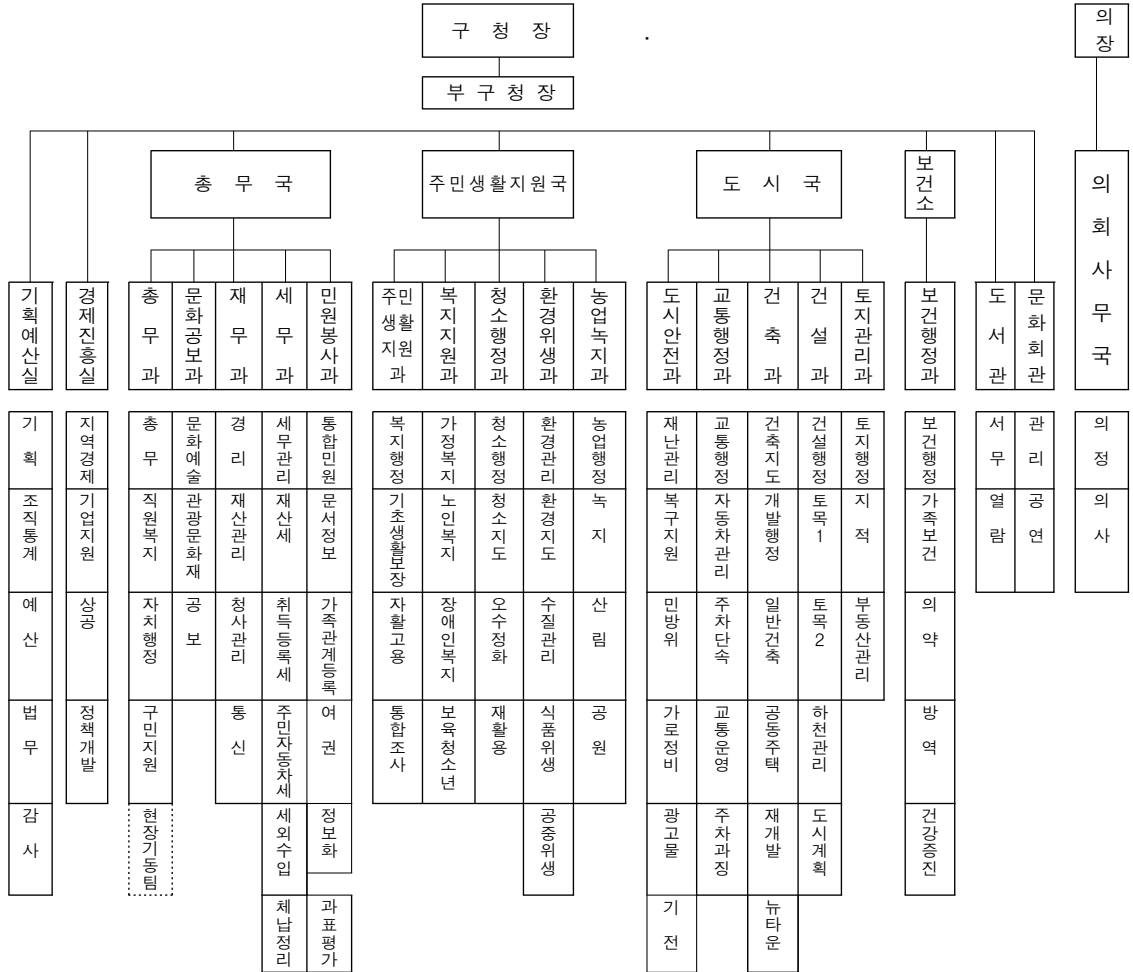

下部行政機關 : 洞(18)

서 1 동	서 2 동	서 3 동	서 4 동	금사 동	부곡 1 동	부곡 2 동	부곡 3 동	부곡 4 동	장전 1 동	장전 2 동	장전 3 동	선두구 동	청룡노포	남산 동	구서 1 동	구서 2 동	금성 동
행정민원원	주민생활지원원	행정민원원	행정민원원	행정민원원	행정민원원	주민생활지원원	행정민원원	주민생활지원원	행정민원원	주민생활지원원	행정민원원	행정민원원	행정민원원	주민생활지원원	행정민원원	주민생활지원원	행정민원원

자 료 : 기획예산실

Source : Planning and Budget Office

## 2. 동 청 사

### Dong Office Building

(단위 : m<sup>2</sup>)(Unit : m<sup>2</sup>)

동 별 Dong	소 재 지 Location	면 적 Area		층 수 Floors	건축연도 Year of Building	전화번호 Telephone
		대 지 Land	건물연면적 Building Area			
서 1 동 Seo1-dong	161-14	638.9	591.66	2(1)	1 9 9 1	519 - 5100
서 2 동 Seo2-dong	297-446	839.1	1,440.8	2(1)	1 9 9 7	519 - 5120
서 3 동 Seo3-dong	122-6	583.2	430.8	2(1)	1 9 8 6	519 - 5140
서 4 동 Seo4-dong	397-8	740	1,985.41	5(1)	1 9 9 5	519 - 5160
금 사 동 Geumsa-dong	388-4	530	860.57	2(1)	1 9 9 7	519 - 5180
부 곡 1 동 Bugok1-dong	323-1	356.7	219.3	3	1 9 7 0	519 - 5200
부 곡 2 동 Bugok2-dong	265-10	497.8	612.88	2(1)	1 9 8 0	519 - 5220
부 곡 3 동 Bugok3-dong	59-11	585.6	400.73	2(1)	1 9 8 6	519 - 5240
부 곡 4 동 Bugok4-dong	395-14	504.9	644.4	2(1)	1 9 9 2	519 - 5260
장 전 1 동 Jangjeon1-dong	154-1	288.6	471.25	3(1)	1 9 9 0	519 - 5280
장 전 2 동 Jangjeon2-dong	493-2	672	989.92	3(1)	2 0 0 8	519 - 5300
장 전 3 동 Jangjeon3-dong	343-4	513.1	1,586.74	5(1)	1 9 9 3	519 - 5320
선 두 구 동 SeonDugu -dong	174-1	690	857.25	2(1)	1 9 9 6	519 - 5340
청 룡 노 포 동 CheongnyongNopo-dong	31-14	392.5	831.19	3(1)	1 9 9 7	519 - 5360
남 산 동 Namsan-dong	21-5	504.8	649.56	3	2 0 0 4	519 - 5380
구 서 1 동 Guseo1-dong	459-31	595	942.47	3(1)	2 0 0 7	519 - 5400
구 서 2 동 Guseo2-dong	184-6	376.9	639.02	2(1)	1 9 8 6	519 - 5420
금 성 동 Geumseong-dong	554-3	620	279.29	2(1)	1 9 8 6	519 - 5440

자료 : 총 무 과

Source : General Affairs Department

### 3. 역 대 구 청 장

## Chronological Status of Ward Chief

순 서 Order	성 명 Name	직 명 Office Title	취 임 년 월 일 Date of Inauguration	이 임 년 월 일 Date of Leaving	재 직 년 수 Tenure of Office
1	徐宗洙	부 이 사 관 Vice Executive	1988. 1. 1	1990. 7. 4	2년 7월 2year & 7months
2	辛宗官	부 이 사 관 Vice Executive	1990. 7. 4	1992. 5. 2	1년 10월 1year & 10months
3	金富煥	부 이 사 관 Vice Executive	1992. 5. 2	1994. 1. 3	1년 8월 1year & 8months
4	朴鐘植	부 이 사 관 Vice Executive	1994. 1. 3	1995. 3. 27	1년 3월 1year & 3months
5	朴勝振	지방부이사관 Local Vice Executive	1995. 3. 27	1995. 6. 30	3월(직무대행) 3months
민선1대	尹錫千	정 무 직 Vice Minister	1995. 7. 1	1998. 6. 30	3년 3year
민선2대	尹錫千	정 무 직 Vice Minister	1998. 7. 1	2000. 11. 10	2년 4월 2year & 4months
	李東煥	지방부이사관 Local Vice Executive	2000. 11. 11	2001. 4. 26	5월(권한대행) 5months
민선3대	金文坤	정 무 직 Vice Minister	2001. 4. 27	2002. 6. 30	1년 2월 1year & 2months
민선4대	金文坤	정 무 직 Vice Minister	2002. 7. 1	2006. 6. 30	4년 4years
민선5대	高奉福	정 무 직 Vice Minister	2006. 7. 1		

자료 : 총 무 과

Source : General Affairs Department

## 4. 역 대 부 구 청 장

### Chronological Status of Vice Ward Chief

순 서 Order	성 명 Name	직 명 Office Title	취 임 년 월 일 Date of Inauguration	이 임 년 월 일 Date of Leaving	재 직 년 수 Tenure of Office
1	李 奎 祥	지방서기관 Local secretary	1988. 1. 1	1989. 4. 14	1년 4월 1year & 4months
2	秋 吉 明	지방부이사관 Local Vice Executive	1989. 4. 14	1993. 1. 18	3년 9월 3years & 9months
3	金 鴻 九	지방부이사관 Local Vice Executive	1993. 1. 18	1993. 3. 29	2월 2months
4	金 相 元	지방부이사관 Local Vice Executive	1993. 4. 15	1994. 1. 3	9월 9months
5	李 碩 雨	지방부이사관 Local Vice Executive	1994. 1. 20	1994. 12. 31	1년 1year
6	朴 勝 振	지방부이사관 Local Vice Executive	1995. 1. 1	1996. 6. 30	1년 6월 1year & 6months
7	柳 鍾 植	부 이 사 관 Vice Executive	1996. 7. 1	-	2년 2year
		지방부이사관 Local Vice Executive	1998. 7. 1	1998. 9. 16	2개월 2months
8	沈 載 玉	지방부이사관 Local Vice Executive	1998. 9. 16	1999. 7. 29	10개월 10months
9	鄭 永 錫	지방부이사관 Local Vice Executive	1999. 7. 29.	2000. 7. 5	11개월 11months
10	李 東 煥	지방부이사관 Local Vice Executive	2000. 7. 5	2002. 1. 1	1년 6월 1year & 6months
11	金 亨 洋	지방부이사관 Local Vice Executive	2002. 1. 3	2004. 1. 31	2년1개월 2year & 1month
12	尹 鍾 大	지방부이사관 Local Vice Executive	2004. 1. 31	2004. 6. 30	5개월 5months
13	李 正 基	지방부이사관 Local Vice Executive	2004. 7. 1	2005. 12. 2	1년 5개월 1year & 5months
14	鄭 潤 光	지방부이사관 Local Vice Executive	2006. 2. 1	2009. 1.12	2년 11개월 2year & 11months
15	朴 鍾 洙	지방부이사관 Local Vice Executive	2009. 1. 13	2009. 7. 6	6개월 6months
16	梁 紋 碩	지방부이사관 Local Vice Executive	2009. 7. 7		

자 료 : 총 무 과

Source : General Affairs Department

## 5. 문 화 재

### Cultural Properties

#### 5-1. 국가 지정문화재 National Designated

종 별 Class	지 정 번 호 Number	문 화 재 명 Name	소 재 지 Location	비 고 Reference
보 물 Treasure	434	범어사 대웅전 Beomeosa Main Hall	청룡동 546번지 546 Cheongnyong-Dong	-
보 물 Treasure	419-3	삼국유사 권4,5	청룡동 546번지 546 Cheongnyong-Dong	-
보 물 Treasure	250	범어사 3층 석탑 Beomeosa3-story stone pagoda	청룡동 546번지 546 Cheongnyong-Dong	-
보 물 Treasure	894-2	주범망경	청룡동 546번지 546 Cheongnyong-Dong	-
보 물 Treasure	224-2	불조삼경	청룡동 546번지 546 Cheongnyong-Dong	-
보 물 Treasure	1525	금강요집경	청룡동 546번지 546 Cheongnyong-Dong	-
보 물 Treasure	1526	범어사목조석가 여래삼존좌상	청룡동 546번지 546 Cheongnyong-Dong	-
보 물 Treasure	1461	범어사조계문	청룡동 546번지 546 Cheongnyong-Dong	-
보 물 Treasure	1595-2	목장지도	장전동 산30번지 Mt. 30 Jangjeon-Dong	-
사 적 Historic Site	215	금 정 산 성 Geumjeong Fortress	금성, 청룡, 남산동 Geumseong-dong, Cheongnyong-Dong, Namsan-Dong	-
천연기념물 Natural Monument	176	등나무 군생지 Wisteria wood site	청룡동 산 2-1 Mt. 2-1 Cheongnyong-Dong	-

자 료 : 문화공보과

Source : Culture and Information Department

## 5-2. 지방 지정문화재 Local Designated

종 별 Class	지정번호 Number	문 화 재 명 Name	소 재 지 Location
유형문화재 Tangible Cultural Property	9	오층석탑 5-story stone pagoda	장전동 산30번지 Mt. 30 Jangjeon-Dong
유형문화재 Tangible Cultural Property	11	원효암 동편 삼층석탑 3-story stone pagoda East of Wonhyo-Am	청룡동 525번지(범어사) 525 Cheongnyong-Dong(Beomeosa)
유형문화재 Tangible Cultural Property	12	원효암 서편 삼층석탑 3-story stone pagoda West of Wonhyo-Am	청룡동 525번지(범어사) 525 Cheongnyong-Dong(Beomeosa)
유형문화재 Tangible Cultural Property	15	범어사 당간지주 Beomeosa Flagpole supports	청룡동 546번지 546 Cheongnyong-Dong
유형문화재 Tangible Cultural Property	16	범어사 석등 Beomeosa stone Lantern	청룡동 546번지 546 Cheongnyong-Dong
유형문화재 Tangible Cultural Property	25	이안눌 청룡암시목판	청룡동 546번지 546 Cheongnyong-Dong
유형문화재 Tangible Cultural Property	26	천수 책판	청룡동 546번지 546 Cheongnyong-Dong
유형문화재 Tangible Cultural Property	27	어산집 책판	청룡동 546번지 546 Cheongnyong-Dong
유형문화재 Tangible Cultural Property	28	범어사기, 범어사창건사적, 범어사고적판	청룡동 546번지 546 Cheongnyong-Dong
유형문화재 Tangible Cultural Property	29	선문촬요 책판	청룡동 546번지 546 Cheongnyong-Dong
유형문화재 Tangible Cultural Property	30	권왕문 책판	청룡동 546번지 546 Cheongnyong-Dong
유형문화재 Tangible Cultural Property	32	태전화상주심경	청룡동 546번지 546 Cheongnyong-Dong
유형문화재 Tangible Cultural Property	33	합허어록	청룡동 546번지 546 Cheongnyong-Dong
유형문화재 Tangible Cultural Property	34	지공적지	청룡동 546번지 546 Cheongnyong-Dong
유형문화재 Tangible Cultural Property	35	선종영가집	청룡동 546번지 546 Cheongnyong-Dong

## 5-2. 지방 지정문화재 Local Designated

종 별 Class	지정번호 Number	문 화 재 명 Name	소 재 지 Location
유형 문화재 Tangible Cultural Property	36	불설대보부모은중경	청룡동 546번지 546 Cheongnyong-Dong
유형 문화재 Tangible Cultural Property	37	육조대사법보단경	청룡동 546번지 546 Cheongnyong-Dong
유형 문화재 Tangible Cultural Property	38	금강반야바라밀경변상	청룡동 546번지 546 Cheongnyong-Dong
유형 문화재 Tangible Cultural Property	39	불조역대통재	청룡동 546번지 546 Cheongnyong-Dong
유형 문화재 Tangible Cultural Property	40	몽산화상법어약록	청룡동 546번지 546 Cheongnyong-Dong
유형 문화재 Tangible Cultural Property	41	법화경	청룡동 546번지 546 Cheongnyong-Dong
유형 문화재 Tangible Cultural Property	51	범어사 사천왕도	청룡동 546번지 546 Cheongnyong-Dong
유형 문화재 Tangible Cultural Property	52	범어사 제석신중도	청룡동 546번지 546 Cheongnyong-Dong
유형 문화재 Tangible Cultural Property	53	범어사 관음전 백의관음보살도	청룡동 546번지 546 Cheongnyong-Dong
유형 문화재 Tangible Cultural Property	55	범어사 의상대사 영정	청룡동 546번지 546 Cheongnyong-Dong
유형 문화재 Tangible Cultural Property	63	범어사 팔상·독성·나한전	청룡동 546번지 546 Cheongnyong-Dong
유형 문화재 Tangible Cultural Property	67	범어사 대웅전 석가영산회상도	청룡동 546번지 546 Cheongnyong-Dong
유형 문화재 Tangible Cultural Property	68	범어사 대웅전 삼장보살도	청룡동 546번지 546 Cheongnyong-Dong
유형 문화재 Tangible Cultural Property	69	범어사 대웅전 제석신중도	청룡동 546번지 546 Cheongnyong-Dong
유형 문화재 Tangible Cultural Property	70	범어사 관음전 목조관음보살좌상	청룡동 546번지 546 Cheongnyong-Dong
유형 문화재 Tangible Cultural Property	71	범어사 비로전 목조비로자나삼존불좌상	청룡동 546번지 546 Cheongnyong-Dong

자 료 : 문화공보과

Source : Culture and Information Department



## 5-2. 지방 지정문화재 Local Designated

종 별 Class	지정번호 Number	문 화 재 명 Name	소 재 지 Lacation
유 형 문 화 재 Tangible Cultural Properly	72	범어사 미륵전 목조여래좌상	청룡동 546번지 546 Cheongnyong-Dong
유 형 문 화 재 Tangible Cultural Properly	73	범어사 석조연화대좌하대석	청룡동 546번지 546 Cheongnyong-Dong
유 형 문 화 재 Tangible Cultural Properly	76	불설장수멸죄호계동자다라니경	청룡동 546번지 546 Cheongnyong-Dong
유 형 문 화 재 Tangible Cultural Properly	80	금강반야바라밀경	청룡동 546번지 546 Cheongnyong-Dong
유 형 문 화 재 Tangible Cultural Properly	81	보리달마사행론	청룡동 546번지 546 Cheongnyong-Dong
유 형 문 화 재 Tangible Cultural Properly	82	선문염송집	청룡동 546번지 546 Cheongnyong-Dong
유 형 문 화 재 Tangible Cultural Properly	90	범어사 동종	청룡동 546번지 546 Cheongnyong-Dong
유 형 문 화 재 Tangible Cultural Properly	93	국청사 소장 강희5년명 금고	청룡동 546번지 546 Cheongnyong-Dong
유 형 문 화 재 Tangible Cultural Properly	96	범어사 원효암 목조관음보살좌상	청룡동 525번지 525 Cheongnyong-Dong
기 념 물 Mounment	15	금정산성 부설비	장전동 482번지 482 Jangjeon-Dong
기 념 물 Mounment	42	노포동 고분군	노포동 142-1,2번지 142-1,2 Nopo-Dong
민 속 자 료 Folklore Materials	1	황실축원 장엄수	청룡동 546번지 546 Cheongnyong-Dong
무 형 문 화 재	12	주성장	부곡2동 235-5번지 우신뉴타운 101-1404

자 료 : 문화공보과

Source : Culture and Information Department

### 5-3. 지정문화재이외의 문화재자료 Excluding Authorized Cultural Properties

종 별 Class	지정번호 Number	문 화 재 명 Name	소 재 지 Location
문 화 재 자 료 Excluding Authorized Cultural Property	3	순치8년명 청동은입사향완	청룡동 546번지 546 Cheongnyong-Dong
문 화 재 자 료 Excluding Authorized Cultural Property	4	도광명유제 양이부대발	청룡동 546번지 546 Cheongnyong-Dong
문 화 재 자 료 Excluding Authorized Cultural Property	5	동치원년명 범어사 금고	청룡동 546번지 546 Cheongnyong-Dong
문 화 재 자 료 Excluding Authorized Cultural Property	6	선방 축성패	청룡동 546번지 546 Cheongnyong-Dong
문 화 재 자 료 Excluding Authorized Cultural Property	10	범어사 아미타극락회상도	청룡동 546번지 546 Cheongnyong-Dong
문 화 재 자 료 Excluding Authorized Cultural Property	11	범어사 청풍당 아미타극락회상도	청룡동 546번지 546 Cheongnyong-Dong
문 화 재 자 료 Excluding Authorized Cultural Property	12	범어사 석가 26보살도	청룡동 546번지 546 Cheongnyong-Dong
문 화 재 자 료 Excluding Authorized Cultural Property	13	범어사 비로자나불 회도	청룡동 546번지 546 Cheongnyong-Dong
문 화 재 자 료 Excluding Authorized Cultural Property	14	범어사 칠성도	청룡동 546번지 546 Cheongnyong-Dong
문 화 재 자 료 Excluding Authorized Cultural Property	21	범어사 목조시방삼보자존패	청룡동 546번지 546 Cheongnyong-Dong
문 화 재 자 료 Excluding Authorized Cultural Property	22	범어사 목조석가여래위패	청룡동 546번지 546 Cheongnyong-Dong
문 화 재 자 료 Excluding Authorized Cultural Property	23	범어사 목조옴마니반메흠소통	청룡동 546번지 546 Cheongnyong-Dong
문 화 재 자 료 Excluding Authorized Cultural Property	24	범어사 목제어피인통	청룡동 546번지 546 Cheongnyong-Dong
문 화 재 자 료 Excluding Authorized Cultural Property	25	범어사 연	청룡동 546번지 546 Cheongnyong-Dong
문 화 재 자 료 Excluding Authorized Cultural Property	26	범어사 바라	청룡동 546번지 546 Cheongnyong-Dong
문 화 재 자 료 Excluding Authorized Cultural Property	36	금정진 관아터	청룡동 546번지 546 Cheongnyong-Dong

자 료 : 문화공보과

Source : Culture and Information Department

#### 5-4. 지정문화재이외의 문화재자료 Excluding Authorized Cultural Properties

종 별 Class	지정번호 Number	문 화 재 명 Name	소 재 지 Lacation
문 화 재 자 료 Excluding Authorized Cultural Property	44	국청사 금정산성승장인	청룡동 546번지 546 Cheongnyong-Dong
문 화 재 자 료 Excluding Authorized Cultural Property	45	범어사 자수수복문 병풍	청룡동 546번지 546 Cheongnyong-Dong
문 화 재 자 료 Excluding Authorized Cultural Property	48	범어사 내원암 석조보살좌상	청룡동 571번지 571 Cheongnyong-Dong

자 료 : 문화공보과

Source : Culture and Information Department

## 6. 행정구역 지번 일람표

### Table of a Lot Number of Administrative District

동 별 Dong	면적(km <sup>2</sup> ) Area	세 대 Household	인 구 Population	(통수) Tong 반 수 Ban	관 할 Territorial Jurisdiction
18洞	65.14	92,494	258,934	(274) 1,708	
書第1洞 Seo1-dong	0.36	4,303	10,735	(14) 81	서동 147, 150, 151, 158, 159, 161, 302의1062 ~ 302의1812, 302의 1814 ~ 302의1831, 302의1835 ~ 302의1846, 302의1857 ~ 302의 1862, 302의1864 ~ 302의1869, 302의1877 ~ 302의1888, 302의1892 ~ , 302의1894, 302의1898 ~ 302의1955, 302의1957, 302의1957, 308의5 ~ 308의31, 308의123 ~ 126, 376의51 ~ 376의119, 376의122, 381의66, 494 ~ 496, 501 ~ 505, 509 ~ 528, 533, 538, 542 ~ 546, 549, 552 ~ 558, 560, 563 ~ 599, 617, 620, 산38 ~ 산47, 산50 ~ 산60, 산112, 산123
書第2洞 Seo2-dong	0.40	5,601	14,668	(15) 97	서동 199 ~ 202, 208 ~ 213, 218, 219, 221, 222, 228, 235 ~ 238, 255, 280, 282, 294, 295, 297, 299, 300, 302의264 ~ 302의928, 302의940, 302의944 ~ 302의1059, 302의1813, 302의1832, 302의1834, 302의1849, 302의1852, 302의1853, 302의1856, 302의1863, 302의1873, 302의1874, 302의1889, 302의1891, 302의1895, 302의1897, 302의1956, 304, 308의32 ~ 308의122, 308의127 ~ 308의149, 314, 315, 316, 340의20, 340의20, 28 ~ 340의33, 367, 371, 616, 산21 ~ 산24, 산27의14, 산31, 산33의3, 산33의4
書第3洞 Seo3-dong	0.62	2,875	8,112	(9) 65	서동1 ~ 4, 16, 27, 29, 36, 37, 40, 41, 45, 111 ~ 114, 117 ~ 119, 121, 122, 130, 131, 133 ~ 136, 141, 206, 207, 산1 ~ 산10, 산12의6, 산87의2, 산87의3, 산87의6, 산88 ~ 산119
書第4洞 Seo4-dong	0.30	2,896	7,435	(9) 57	서동 5 ~ 9, 11 ~ 15, 138, 146, 162 ~ 168, 171 ~ 174, 177, 186, 190, 195 ~ 198, 203, 205, 302의1 ~ 302의254, 302의930 ~ 302의939, 302의 941 ~ 302의943, 338 ~ 341 (단, 340 의20, 340의 28 ~ 340의33은제 외), 352, 354, 368, 376의11 ~ 376의37, 376의121, 377, 385 ~ 400, 408 ~ 411, 441 ~ 459, 461 ~ 467, 469 ~ 483, 486 ~ 488, 601, 611, 산81의1, 산81의3, 산86의1
錦絲洞 Geumsa-dong	5.52	4,343	11,667	(15) 97	○ 金絲洞 1 ~ 654, 산1 ~ 58 ○ 回東 일원
釜谷第1洞 Bugok1-dong	0.71	4,750	12,465	(14) 89	부곡동 산85 ~ 산114, 301 ~ 305, 308, 313 ~ 316, 318 ~ 327, 329, 330, 332 ~ 334, 337, 338의1 ~ 338의4, 338의8 ~ 338의10, 338의12, 387, 389, 504 ~ 551, 555 ~ 618, 673 의1 ~ 673의4, 676 ~ 681, 683, 683의1 ~ 683의4, 684의1, 684의4, 684의5, 685 ~ 705, 707 ~ 725, 726, 726의58, 727, 728, 729의3, 729의4, 729의6, 841, 841의1, 841의2, 841의7 ~ 841의25, 841의29, 841의32, 841의65, 956 ~ 959, 965, 966
釜谷第2洞 Bugok2-dong	1.20	6,139	17,632	(18) 135	부곡동 232 ~ 235, 239 ~ 244, 248, 255, 257, 261, 263 ~ 270, 272 ~ 287, 292 ~ 300, 331, 335, 336, 339 ~ 342, 344, 351, 353, 354, 359 ~ 361, 363 ~ 367, 370 ~ 383, 400 ~ 503, 574, 576, 621 622, 624 ~ 632, 634, 643, 650 ~ 654, 657, 658, 660 ~ 675, 682, 913 ~ 915, 산24, 산27 ~ 38, 산41 ~ 42, 산44, 산47 ~ 51, 산53 ~ 56, 산59 ~ 76, 산78, 산80 ~ 85
釜谷第3洞 Bugok3-dong	8.16	6,443	19,529	(17) 141	五倫洞 일원, 부곡동 1 ~ 29, 51, 56, 57, 59, 60, 63 ~ 65, 69, 78, 79, 183 ~ 184, 199, 200, 202, 204, 207, 214 ~ 227, 229 ~ 231, 산1, 산5 ~ 8, 산13 ~ 18
釜谷第4洞 Bugok4-dong	0.67	6,055	16,503	(15) 113	부곡동 산121 ~ 147, 338의5 ~ 338의7, 338의11 ~ 338의42(단, 338의12제 외), 368, 369, 384, 386, 726의1 ~ 726의54, 730, 733 ~ 737, 742 ~ 752, 756, 761, 765, 767 ~ 771, 773, 775 ~ 780, 783, 785 ~ 788, 792, 793, 795, 796, 799, 802 ~ 806, 811, 812, 841의5, 841의6, 841의25, 841의28, 841의30, 841의36, 841의38, 841의41 ~ 841의44, 841의46 ~ 841의63, 841의66, 841의67, 841의69, 846, 866, 867, 869 ~ 873, 875, 881, 882, 886 ~ 892, 895 ~ 899, 901의1, 921, 923, 950, 953, 961 ~ 964, 964의1, 968

자료 : 총무과

Source : General Affairs Department

동 별 Dong	면적(km <sup>2</sup> ) Area	세 대 Household	인 구 Population	(통수) Tong 반 주 Ban	관 할 Territorial Jurisdiction
長箭第1洞 Jangjeon1-dong	3.27	6,200	14,979	(16) 95	장전동 10, 12, 17~19, 21~27, 29~32, 34, 35, 37~47, 50~52, 54, 55, 57, 58, 60, 62, 63, 65~67, 69, 74, 76, 79, 82, 84~93, 95~103, 106~109, 111, 112, 124~126, 128~130, 132, 134~138, 145~147, 152~155, 157~158, 203~205, 211~213, 219, 221, 222, 225~229, 232, 233, 235, 241, 242, 262~265, 267~271, 273~276, 289, 364~366, 382, 388, 389, 390~394, 412, 438~442, 454, 455, 산2, 산3, 산5, 산6, 산8~12, 산14, 산15, 산17~20, 산22, 산25, 산26
長箭第2洞 Jangjeon2-dong	2.07	2,540	7,487	(13) 65	장전동 350의4, 350의5, 351~360, 367, 369~371, 399~403, 409, 410, 419, 424, 425, 469, 471, 474, 475, 477~537, 538의1, 538의4, 538의6, 538의7, 540의1, 540의4~540의7, 540의15, 542의2, 542의3, 542의5, 543~573, 574의2, 574의6, 576의2, 576의14, 576의 21, 577~581, 585~588, 590~599, 695, 산29, 산30, 산33, 산35, 산37~39, 산42~46
長箭第3洞 Jangjeon3-dong	0.68	3,850	9,501	(12) 76	장전동 291~293, 302~312, 314~317, 323, 333~339, 341~349, 350의2, 350의3, 413~423, 538의8, 540의2, 540의9, 540의14, 541, 542의7, 542의10, 542의15, 542의23~542의35, 574의3, 574의5, 576의3, 576의5~576의8, 576의11, 598~ 657, 664, 667~670, 677의2, 677의3, 679~684, 686~689, 691, 693, 694, 696~698, 701, 704~709
仙杜邱洞 SeonDugu-dong	11.99	1,271	3,118	(10) 24	○ 仙洞 일원 ○ 杜邱洞 일원
靑龍老圃洞 CheongryongNopo-dong	10.92	3,664	10,281	(11) 63	○ 老圃洞 일원 ○ 靑龍洞 일원
南山洞 Namsan-dong	3.64	12,896	37,422	(35) 182	○ 南山洞 일원
久瑞1洞 Guseo1-dong	3.05	6,011	17,643	(17) 117	구서동 1~4, 25~32, 41~131, 134, 252, 258~260, 265~267, 313~315, 317~636, 637의19, 638~647, 657~715, 774~784, 925~929, 932, 933, 937~948, 952, 963, 964의1, 964의6, 965~976, 982~996, 산43의1, 산47~77, 산114, 산 127~133, 산135~203, 산212~222
久瑞2洞 Guseo2-dong	3.18	12,213	38,546	(30) 201	구서동 5~24, 33~40, 132, 133, 135~251, 253~257, 261, 264, 268~312, 316, 637의1~637의18, 648, 656, 716~773, 785~924, 930, 931, 934~936, 949~951, 977~981, 997~1033의12, 산1~42, 산43의2~46, 산78~113, 산115~126, 산134, 산203~산211
金城洞 Geumseong-dong	8.40	444	1,211	(3) 10	○ 金城洞 일원