



Part 01

부서별 주요실적 및 현황

부서별 현황

- 01 기획감사실
- 02 행정지원국
- 03 문화복지국
- 04 경제환경국
- 05 안전도시국
- 06 금정구보건소
- 07 금정도서관
- 08 금정문화회관

기획감사실

2023년도 하반기 위원회 현황

구분		2023.상반기(A)	2023.하반기(B)	증감(B-A)	비 고
위원회 수		112	111	△1	
위원수(여)	계(여)	1,274	1,251	△23	
	당연직(여)	382	378	△4	
	위촉직(여)	892 (394)	873 (383)	△19 (△11)	* 위촉직비율 70% * 위촉직여성비율 44%

재정여건

(단위:백만원)

부문	여건	전년대비 증감율	증감 동향 분석
세입	618,358	6.7% 감소% 증가	부동산 시장 침체 등으로 인한 지방세 징수수입 감소와 세외수입 및 의존재원 중 조정교부금, 지방 교부세 감소
세출	618,358	6.7% 감소	코로나19 위기 완화에 따른 한시 지출요인은 감소하고 지역경제 회복, 일자리 창출, 복지사업 확대 등 서민생활 안정을 위한 예산은 소폭 증가
재정 자립도	14.50%	0.33% 증가	자체세입 대비 의존재원 비율 감소
재정 자주도	14.50% %	0.81% 감소	의존재원인 조정교부금, 지방교부세 감소

2023년도 예산현황

가. 총괄

(단위:백만원)

구 분	2022년도 예산액	2021년도 예산액	증감율
계	659,968	630,368	4.50%
일반회계	643,971	618,812	3.90%
특별회계	15,997	11,556	27.80%
의료급여	851	792	6.9%
지하수관리	1,870	1,818	2.8%
주차장	11,194	7,060	36.9%
장기미집행도시계획 시설대지보상	839	831	0.9%
재정비축진	1,243	1,055	15.1%

나. 세입예산

구 분	2023년도 예산액	2022년도 예산액	증감율(단위:백만원)
계	618,358	659,968	△6.7%
일반회계	612,918	643,971	△5.1%
- 지방세수입	66,762	68,335	△2.4%
- 세외수입	22,128	20,416	7.70%
- 지방교부세	28,556	41,759	△46.2%
- 조정교부금등	79,545	82,171	△3.3%
- 보 조 금 등	352,481	353,948	△0.4%
- 보전수입등및내부거래	63,446	77,343	△21.9%
특별회계	5,440	15,997	△194.1%
- 세외수입	4,230	4,754	△12.4%
- 지방교부세	0	0	-
- 보 조 금 등	788	3,955	△401.9%
- 보전수입등및내부거래	422	7,288	△1,627.0%

다. 세출예산

• 일반회계(기능별)

(단위:백만원)

일반공공행정	공공질서및안전	교 육	문화및관광	환 경	사회복지	보 건
41,862	6,488	4,143	17,938	18,590	351,667	14,295
농림해양수산	산업·중소기업및에너지	교통및물류	국토및지역개발	예비비	기 타	
6,344	523	26,502	16,392	28,336	79,838	

• 특별회계(기능별)

(단위:백만원)

환 경	사회복지	교통및물류	국토및지역개발	기 타
143	561	4,406	65	265

2023년도 기금운용현황

(단위:백만원)

기 금 명	설치목적	2022년말 조성액	2023년 증감액			2023년말 조성액
			증감액	조성액	사용액	
계		54,954	29,278	30,029	751	84,232
통합재정안정화기금 (통합계정)	회계연도 간의 재정수입 불균형 등 조정, 재정의 안정적 운용, 각종 회계·기금 운용 상 여유재원 또는 예치금의 통합적 관리	7,632	954	1,188	235	8,586
통합재정안정화기금 (재정안정화계정)		43,168	27,823	27,824	1	70,991
양성평등기금	양성평등 실현을 위한 사업 지원	307	-5	5	10	302
자 활 기 금	자활사업의 원활한 추진을 위한 재원 조성 및 활용	932	135	195	60	1,066
식품진흥기금	식품위생과 국민영양수준 향상을 위한 사업수행에 필요한 재원 충당	118	25	72	46	143
재난관리기금	재난예방 및 신속한 응급복구 사업에 소요되는 비용 충당	2,385	381	622	241	2,766
옥외광고발전기금	옥외광고물 정비를 통한 도시미관 개선	412	-87	71	158	325

중기지방재정계획(2024 ~ 2028)

가. 계획수립의 필요성

- 지방자치단체의 비전과 정책 우선순위를 반영하여 발전계획을 수립하고, 지방재정의 예측 가능성 제고
- 개별사업 검토 중심의 단년도 예산편성 과정에서 놓치기 쉬운 전략적 재원 배분 기능 강화
- 국가재정운용계획에서 제시하는 중 · 장기 중점재원 투자방향 및 주요사업 계획을 반영하여 국가와 지방의 재정적 연계성 확보

나. 계획방향

- 예산편성과 연계성 강화
 - 주요 사업이 중기지방재정계획에 반영되도록 유도하기 위해, 계획 반영 여부를 투자심사 · 지방채 발행의 선행요건으로 운영
- 지방재정의 건전재정 기조 확립
 - 지방재정의 지속가능성 제고 및 책임있는 재정 운용을 위한 불요불급한 지출 구조조정 등
- 통합재정안정화기금 활성화
 - 세입 감소 또는 지출수요 증가 시 적립된 여유재원 규모를 파악하고 이를 우선 활용한 후, 필요시 추가 재원조달 계획 · 사용 계획 등 수립

다. 일반회계 분야별 투자계획

(단위 : 백만원,%)

분 야 별	합계	구성비	중 기 재 정 계 획				
			2024	2025	2026	2027	2028
계	3,111,699	100	605,636	615,730	620,316	628,844	641,173
1. 일반공공행정	105,239	3.4	16,211	27,231	21,913	19,795	20,090
2. 공공질서및안전	59,780	1.9	9,558	16,166	11,491	11,328	11,237
3. 교육	23,793	0.8	4,716	4,748	4,761	4,775	4,793
4. 문화및관광	91,150	2.9	18,550	18,895	19,722	17,249	16,733
5. 환경	111,296	3.6	20,548	21,218	22,171	23,171	24,188
6. 사회복지	1,994,831	64.1	377,202	386,872	401,182	410,006	419,568
7. 보건	60,296	1.9	11,871	11,974	12,059	12,151	12,242
8. 농림해양수산	34,435	1.1	7,991	6,896	6,503	6,553	6,493
9. 산업·중소기업 및 에너지	3,967	0.1	1,517	591	629	595	635
10. 교통및물류	62,259	2	23,805	11,961	8,490	9,429	8,574
11. 국토및지역개발	74,581	2.4	20,417	13,685	13,457	13,341	13,680
12. 기타	490,072	15.7	93,250	95,493	97,938	100,451	102,940

재정전망

부문	재정전망
세입	경기 여건은 다소 개선될 것으로 예상되나 더딘 회복 속도와 부동산 시장 침체, 정부 건전재정 유지 및 지방세 징수 수입 감소가 예상되고, 국세 징수액 감소에 따른 지방교부세 감소 등 이전수입 증가세가 제한 될 것으로 전망.
세출	복지수요 및 의무지출 증가가 예상되고 지역경제 활력, 민생안정 및 취약계층 보호, 지역소멸대응 등 역점 사업에 대한 투자로 재정수요가 증가 될 것으로 전망.

자치법규 및 행정규칙 보유 현황

구분	계	조례	규칙	훈령	예규	비고
건수	442	284	80	56	22	-

자치법규 및 행정규칙 정비 실적

구분	계	조례	규칙	훈령	예규	비고
계	94	62	13	15	4	-
제정	30	23	2	2	3	-
개정	62	38	11	12	1	-
폐지	2	1	0	1	0	-

행정민사소송 현황

접 수			결과					진행중
계	2021년이전	2022년	계	승소	패소	취하	기타(조정)	
11	4	7	20	11	4	4	1	23

행정심판청구 현황

청 구	결 과								진행중
	계	기각	각하	취하	인용	일부 인용	감경	기타	
41	37	11	20	-	2	4	-	-	4

감사·감찰 실시 및 조치 현황

(2023.12.31.기준)

분 야 별	횟수	감 사 명(감사대상)	행정상(건)	신분상(명)	재정상(천원)
종합감사	1	동 행정복지센터 종합감사(서동 등 5개동)	84	8	762
	1	금정문화재단 종합감사	13	5	2
특정감사		감사결과 처분요구 이행실태 감사 (2022년 자체 감사결과 행·재정 처분요구 부서)	3	-	-
		사무관리비 집행실태 특별점검	3	-	-
		부가가치세 특정감사	14	-	738,501
		일상경비 및 업무추진비 집행실태 감사	47	9	91
		민원처리실태 감사	34	-	15
		채용실태 전수조사	1	-	-
		공무원 외부강의 등 신고 감사	1	-	-
계약심사	232	민간위탁사무 운영실태 감사	8	3	
		공사계약심사(추정금액 3억원 이상) - 종합공사가 아닌 공사는 5천만원 이상 용역계약심사(추정금액 3천만원 이상) 물품계약심사(추정금액 2천만원 이상)	-	-	170,892 절감
시공감사	19	건설공사 시공감사 (자재비 포함 3억원 이상) 전기, 통신, 소방, 문화재 공사 시공감사 (자재비 포함 5천만원 이상)	-	-	-
공직기강감찰	4	공직기강 감찰(전 부서, 사업소, 동 등)	25	6	64

공직자 재산등록

공직자 재산등록은 공직자의 부정한 재산증식을 방지하고, 공무집행의 공정성을 확보하여 공직자 윤리를 확립하고자 함을 목적으로 하고 있으며, 변호사·교수 등 학식과 덕망이 풍부한 7명의 위원으로 구성된 금정구 공직자윤리위원회에서 연 2회 재산등록의무자의 재산등록 신고사항과 변동내역의 적정 여부를 심사하였다.

• 등록대상

구 분	구청장	부구청장	구의원	4급	특정분야 5~7급 (감사,경리,세무,환경위생)	부동산 유관부서 5급이하 전직원 (도시재생,건설,건축)
심사관할	정부공직자윤리위원회		부산시공직자윤리위원회		금정구공직자윤리위원회	

• 재산등록 현황

(2023.12.31. 기준, 단위: 명)

계	기관별		공개여부		신고구분				
	구청	의회	공개	비공개	정기변동	신규	재등록	의무면제	퇴직
222	207	15	13	209	139	31	10	35	0

구민감사관 운영

구민불편사항 및 공무원의 위법 부당한 행정처리 등을 제보함으로써 감사행정에 구민참여 기회를 확대하고, 구민의 권익을 보호하기 위해 구민감사관을 운영하였다.

• 구성인원 : 22명

• 임 기 : (연임) ‘21. 2. 1. ~ ’25. 1. 31., (기존)‘22. 2. 1. ~ 24. 1. 31.
(신규위촉) ’23. 2. 1. ~ 25. 1. 31.

• 주요임무

- 구민 불편사항에 대한 시정 건의 및 처리방안 제시
- 불합리한 법령 및 행정제도에 대한 개선 건의 등
- 공무원의 부조리 등에 대한 신고 등

• 운영실적

(2023.12.31. 기준, 단위: 건)

실 적	제 보 현 황					비고
	불결지 정비	도로·보도 정비	시설물 보수	교통 불편 건의	기타	
8	3	3	-	-	2	

총무과

금정구 인구 현황

구 분	면적(k㎡)	세대수	인구수			행정단위	
			계	남	여	통	반
계	65.26	105,906	215,590	105,149	110,441	283	1,772
서1동	0.36	2,874	4,637	2,425	2,212	14	81
서2동	0.4	4,711	8,513	4,253	4,260	15	96
서3동	0.92	5,682	10,387	5,159	5,228	18	122
금사회동동	5.5	4,058	7,283	3,810	3,473	15	98
부곡1동	0.71	4,290	7,663	3,692	3,971	14	89
부곡2동	1.2	7,843	17,142	8,127	9,015	21	154
부곡3동	8.23	6,804	15,050	7,150	7,900	17	134
부곡4동	0.67	5,968	11,955	5,708	6,247	16	113
장전1동	3.28	11,275	17,888	9,352	8,536	19	113
장전2동	2.74	11,489	25,710	12,408	13,302	25	155
선두구동	12.05	1,182	2,117	1,124	993	10	24
청룡노포동	10.91	4,441	9,473	4,638	4,835	11	66
남산동	3.64	13,722	26,680	12,957	13,723	34	177
구서1동	3.03	7,943	18,844	8,905	9,939	21	139
구서2동	3.19	13,173	31,311	14,972	16,339	30	201
금성동	8.43	451	937	469	468	3	10

행정기구 및 인력

구 분		총계	정무직	일 반 직					별정직	연구직
				소계	3급	4급	5급	6급이하		
총계	정원	831	1	827	1	6	46	774	2	1
	현원	827.625	1	823.625	1	6	45	771.625	2	1
본청	정원	511	1	507	1	4	22	480	2	1
	현원	507.75	1	503.75	1	4	22	476.75	2	1
의 회 사무국	정원	22	-	22	-	1	2	19	-	-
	현원	18	-	18	-	1	2	15	-	-
보건소	정원	47	-	47	-	1	4	42	-	-
	현원	50.5	-	50.5	-	1	3	46.5	-	-
사업소	정원	48	-	48	-	-	2	46	-	-
	현원	47.875	-	47.875	-	-	2	45.875	-	-
동	정원	203	-	203	-	-	16	187	-	-
	현원	203.5	-	203.5	-	-	16	187.5	-	-

교육훈련 현황

훈 련 기 관	수료인원	훈 련 기 관	수료인원
계	10,569명		
금정구 사이버교육(스마트러닝)	5,017명	직원교육(샐러던트, 직장교육 등)	949명
독서통신 • 외국어교육	1,116명	중앙·민간 교육훈련기관 집합교육	411명
부산광역시인재개발원(사이버포함)	4,434명	중앙·민간 교육훈련기관 사이버교육	3,539명
부산광역시인재개발원 장기교육	2명	신규공무원 교육 및 조직활성화 워크숍	198명

주민자치회 프로그램 운영 현황

동 명	소 재 지	프 로 그 램
서1동	서부로69번길 17(서동)	홈패션, 원어민 생활영어, 영어회화, 금정서당(한자교실), 서예
서2동	서동중심로 33(서동)	영어교실, 펜 드로잉&캘리그래피 교실A, 펜 드로잉&캘리그래피 교실B
서3동	서곡로33번길 9(서동)	건강날씬 요가1, 건강날씬 요가2, 스포츠댄스, 건강 댄스1, 건강댄스2, 민요트롯 고고장구, 노래 교실, 스마트폰 교실, 치매예방 컵타1, 치매예방 컵타2, 하모니카 교실
금사회동동	금사로 76(금사동)	문인화교실, 원어민생활중국어(중급반), 기타교실(중급반), 기타교실(기초반), 캘리그래피, 한울림(기타)

주민자치회 프로그램 운영 현황

동 명	소 재 지	프 로 그 램
부곡1동	동부곡로6번길 29(부곡동)	서예(월), 서예(수), 홈패션(초급), 홈패션(중급), 한자, 어르신 영어회화, 오카리나(초급), 오카리나(중급), 요가, 라인댄스, 어린이 영어교실
부곡2동	부곡로156번길 7(부곡동)	문인화, 중국어(중급), 우쿨렐레 A반, 우쿨렐레 B반, 벨리댄스, 천연염색, 생활영어(중급), 생활영어(초급), 트로트 뮤지컬, 다이어트 스트레칭, 영어 회화, 엔틱한지공예, 꽃꽂이, 서예
부곡3동	기찰로 107(부곡동)	주산수리셈, 다이어트 스트레칭, 천아트, 스마트폰, 온열&주열요법, 건강체조, 서예교실, 일본어교실, 기타교실(취미반)
부곡4동	부곡로 18번안길 37(부곡동)	일본어교실(초급), 수채캘리그래피, 스마트폰 교실, 문인화교실, 요가교실A, 요가교실B, 꽃꽂이교실(동아리), 하모니카교실(동아리)
장전1동	수림로71번길 36(장전동)	서예교실, 스마트폰 교실(초급), 필라테스, 요가, 전신스트레칭 운동교실, 영어회화(입문), 영어회화(초급)
장전2동	소정로 19(장전동)	라인댄스(중급), 라인댄스(초급), 요가(초급), 요가(중급), 전통민요·장구, 천아트, 서예, 민요·고고장구, 생활영어
선두구동	두구죽전1길 13(두구동)	라인댄스, 캘리그래피, 요가교실, 풍물놀이, 웰빙댄스
청룡노포동	청룡로 25(청룡동)	생활역학, 서예교실, 기타교실(초급), 기타교실(중급), 초급 중국어
남산동	중앙대로2097번길 4 (남산동)	POP&캘리그래피, 다이어트 파워 스트레칭, 우드버닝(인두화) 초급반, 우드버닝(인두화) 고급반, 기초영어회화, 국악교실, 스마트폰 활용, 오카리나 동아리, 요가교실(A반), 요가교실(B반), 풍물교실 기초반(야간), 건강차/티푸드 만들기, 기타교실 중급반
구서1동	수림로72번길 123(구서동)	생활영어, 캘리그래피, 사군자, 싱잉볼 치유명상, 탁구교실(A), 탁구교실(B)
구서2동	금강로 584(구서동)	컴퓨터 기초 무작정 따라하기, 글기로운 스마트폰 생활, 스마트하게 쓰자! 엑셀기초, 꽃꽂이, 중국어 초급, 서예교실, 색연필로 그리는 아름다운 꽃그림, SNPE 바른자세 척추운동, 부동산 경매
금성동	산성로 452(금성동)	생활꽃꽂이, 서예교실, 관절튼튼! 신바람 건강교실, 캘리그래피, 천아트, 몸살림운동

주민등록 민원 처리 현황

전입(건/명)	신규·출생 등록(건/명)	거주불명등록 (건/명)	재등록신고 (건/명)	사망 신고	주민등록증 발급		등초본 열람교부
					신 규	재발급	
20,028/25,455	693/695	165/178	118/103	1,839	1,625	9,215	162,449

생활체육시설 현황

연번	시 설 명	위 치	면적 (㎡)	시 설 현 황 (종/점)		편익 시설	설치 년도	설치 유형	비고
				운 동 시 설					
				간이운동장	체력단련기구				
계	111 개소		43,812	957/1399		74/353		18종류	
				33/64	938/984				
1	부곡동 윤산 동네체육시설	부곡3동 산13-7	660	1월 2일 (배드민턴장 2)	37/65	1/ 15	1990	등산로	부곡3동
2	금사동 윤산 동네체육시설	금사동 산9,10 회동동 산115	990	1월 2일 (배드민턴장 2)	19/28	3/21	1990	등산로	금사동
3	서곡(제일약수터) 동네체육시설	서3동 산104	500	-	12/16	1/10	1990	약수터	서3동
4	여명약수터 동네체육시설	금사동 산9 일원	900	-	16/24	2/8	2009	약수터	금사동
5	윤산산림욕장 동네체육시설	금사동 산9 일원	500	-	10/10	2/6	1995	등산로	금사동
6	서곡약수터 동네체육시설	서동 산103	100	-	3/4	-	2010	약수터	서3동
7	윤산 구구 동네체육시설	서동 산96	300	1월 4일 (배드민턴장4)	7/7	1/ 4	2010	등산로	서3동
8	서동동진경로당 외 동네체육시설	서동 302-1885, 302-768	160	-	4/7	1/1	2011	경로당	서1동
9	부곡1동 동네체육시설	부곡1동 957 (부곡시영APT 120동 앞)	1,000	1월 1일 (테니스장 1)	17/18	2/12	1997	아파트	부곡1동
10	큰골 동네체육시설	장전2동 산29-4	990	-	17/18	2/6	1993	등산로	장전2동
11	삼밭골 동네체육시설	장전2동 산30	660	-	18/29	1/ 8	1991	등산로	장전2동
12	물망골(용머리골) 동네체육시설	구서2동 산4-8	900	1월 4일 (배드민턴장 4)	18/39	1/15	1989	등산로	구서2동
13	물망골2 동네체육시설	구서2 산4-8 일원	400	1월 2일 (배드민턴장 2)	10/16	1/2	2010	등산로	구서2동
14	청암 동네체육시설	구서2동 산4-3	920	1월 5일 (배드민턴장 5)	19/34	3/12	1992	등산로	구서2동
15	남산동 동네체육시설	남산동 108, 871	562	1월 2일 (배드민턴장 2)	20/24	3/16	1997	등산로	남산동
16	남산동 현대아파트 옆	남산동 374-68	150	-	9/9	1/3	2009	등산로	남산동
17	참샘골 약수터 동네체육시설	구서1동 산178	300	-	8/12	-	2010	약수터	구서1동
18	수영강상류 체육시설	노포동 1112번지 일원	2,397	3월 4일 (씨름1,족구장2, 파크골프장1)	10/10	2/5	2009	하천부지	청룡 노포동
19	수영강하류 체육시설	회동동 517-1	2,300	4월 5일 (농구장1,풋살1, 배드민턴2,배구1)	20/24	2/11	2007	하천부지	금사동
20	계명산산림욕장 동네체육시설	청룡동 산11-1	800	-	10/20	2/17	1999	등산로	청룡 노포동

연번	시 설 명	위 치	면적 (㎡)	시 설 현 황 (종/점)			설치 년도	설치 유형	비고
				운 동 시 설		편익시설			
				간이운동장	체력단련기구				
21	노포동 동네체육시설	노포동 산98-3	300	-	16/20	1/11	2008	등산로	청룡 노포동
22	노포동작장마을 동네체육시설	노포동 794	300	-	7/7	1/4	2009	놀이터	청룡 노포동
23	청룡동주민센터 동네체육시설	청룡동 70-24	100	-	8/8	1/4	2009	소공원	청룡 노포동
24	부산과학고옆쉼터 동네체육시설	구서동 산4-2	200	-	12/13	1/8	2010	공원	구서2동
25	서곡초등학교 뒤 동네체육시설	서동 산91	150	-	9/9	1/14	2010	등산로	서3동
26	꽃님어린이공원	남산동 967-1	940	-	3/3	-	2010	소공원	남산동
27	구서어린이공원	구서동 1050	340	-	3/3	-	2010	소공원	구서2동
28	롯데캐슬 뒤 동네체육시설	구서동 716	165	-	7/7	1/2	2011	도로 부 지	구서1동 (공원녹지과)
29	서동평화공원 내 동네체육시설	서동 141-22	150	-	7/7	1/4	2011	공원	서3동
30	서동서명공원 체육시설	서동 131-12	330	-	8/8	1/5	2012	소공원	서3동
31	서1동 동네체육시설	서동 302-1695	35	-	3/3	1/3	2012	소공원	서1동
32	금정구청 앞 체육시설	부곡동 78	198	-	7/7	1/6	2012	소공원	부곡3동
33	놀이마당로 동네체육시설	청룡동 602-2	611	-	9/9	-	2011	소공원	청룡 노포동
34	외인아파트	남산동 265-31	483	-	4/4	-	2013	소공원	남산동
35	서2동 동네체육시설	서동 산27-14	90	-	5/6	-	2013	쉼터	서2동
36	국민체육센터위	부곡동 961	90	-	3/6	-	2013	어린이 공원	부곡4동
37	서동오차마을 동네체육시설	서동 560-73	40	-	5/6	-	2013	쌈지공원	서1동
38	법성사 뒤 동네체육시설	장전동 산2-3	100	-	3/3	-	2012	등산로	장전1동
39	조리2공원 동네체육시설	두구동 1210-1	40	-	5/5	-	2014	공원	선두구동
40	하정마을 동네체육시설	선동 887-4	200	-	4/4	1/2	2014	마을공터	선두구동
41	까치공원 동네체육시설	장전동 220-2	50	-	3/3	-	2014	어린이 공원	장전1동
42	금정보훈회관 동네체육시설	금사동 545-22	40	-	3/3	-	2015	보훈회관	금사동
43	수민아파트 동네체육시설	남산동 893-11	40	-	3/3	-	2015	쉼터	남산동
44	노포천 주민쉼터	노포동 1121-9	40	-	3/3	-	2015 (11)	하천부지	청룡 노포동

연번	시 설 명	위 치	면적 (㎡)	시 설 현 황 (종/점)		편익시설	설치 년도	설치 유형	비고
				운 동 시 설					
				간이운동장	체력단련기구				
45	금정산성광장	금성동 686	40	-	4/3	-	2015(11)	광장	금성동
46	구서선경공원	구서동 1023-42	40	-	4/4	-	2015(11)	공원	구서2동
47	가마실 어린이공원	부곡동 296-2	60	-	6/7	-	2014(12)	어린이 공원	부곡2동
48	조리1 어린이공원	두구동 1217-2	60	-	5/5	-	2015(2)	어린이 공원	선두구동
49	다람쥐 어린이공원	남산동 975-4	50	-	4/4	-	2015(9)	어린이 공원	이관 남산동
50	금정도서관로 쌈지공원	청룡동 5-2 남산동 산8-1	140	-	7/7	1/10	2015(11)	쌈지 공원	청룡 노포동, 남산동
51	부곡동 희망 숲속방재공원	부곡동 737-317	60	-	8/5	-	2015(12)	방재 공원	부곡4동
52	기찰어린이공원	부곡동 26-11	60	-	5/5	-	2016(3)	어린이 공원	부곡3동
53	샘골어린이공원	구서동 637-1	60	-	4/3	-	2016(3)	어린이 공원	구서2동
54	부산대숲길 (큰골동네체육시설)	장전동 산30	30	-	3/3	-	2016(5)	등산로	장전2동
55	선동구장 앞	선동 998-1	20	-	2/2	-	2016(6)	하천부지	선두구동
56	예원여중 뒤	회동동 산95	30	-	10/11	2/6	2016(6)	등산로	금사동
57	연꽃소류지	두구동 1118	100	-	4/4	-	2016(6)	공터	선두구동
58	온천천	온천장역	300	-	10/12	1/8	2006 2009	하천 부지	부곡1동
59		부산대역 남측주차장	200	-	8/9	1/3	2013		장전3동
60		부산대역 북측	1,900	4/9 (농구3,인라인1, 족구1,배드민턴4)	11/17	1/6	2006		장전1동
61		장전동역	300	-	12/14	1/7	2006 2009		장전1동
62		부곡교주변	250	1/1 (배드민턴1)	12/13	1/4	2006		장전1동
63		구서동 E마트앞	50	-	6/5	1/1	2013		구서1동
64		구서동 경보아파트뒤	300	-	10/13	1/7	2007		구서2동
65		안뜰교우안	40	-	5/4	-	2013		구서2동
66		안뜰교좌안	100	-	10/9	1/6	2007		구서1동
67		안뜰로19번길 53(구서동)	30	-	4/3	-	2013		구서2동
68		심암교 (남산동)	30	-	6/3	1/1	2014		남산동

연번	시 설 명	위 치	면적 (㎡)	시 설 현 황 (종/점)			설치 년도	설치 유형	비고
				운 동 시 설		편익시설			
				간이운동장	체력단련기구				
69	하정천 누리길	선동 438-3	30	-	5/3	-	2014	하천 부지	선두구동
70	임석마을회관 옆 체육시설	두구동 1520-1	30	-	6/3	-	2015	하천 부지	선두구동
71	그라운드골프장	회동동 517-1	3,000	2/2 (그라운드골프1, 인라인1)	-	1/3	2012	고수 부지	금사동
72	금정구 테니스장	두구동 1520-11 1427-12	3,840	1/6 (테니스장6)	-	4/5	1995~ 1996 2016	하천 부지	선두구동
73	참샘골 배드민턴장	구서1동 산180-5	360	1/2 (배드민턴장2)	-	-	1994	약수터	구서1동
74	남산배수지 배드민턴장	남산동 산30-6	230	1/2 (배드민턴장2)	3/3	2/5	2001	배수지	남산동
75	두실배드민턴장	구서동 산4-8	300	1/2 (배드민턴장2)	8/10	-	-	등산로	구서2동
76	경남한신아파트 게이트볼장	부곡3동 225-6번지	300	1/1 (게이트볼장1)	-	-	2004	아파트	부곡3동
77	두구동 게이트볼장	두구동 1520-1	374	1/1 (게이트볼장1)	-	-	2002	마을 공 터	선두구동
78	청룡동주민센터 게이트볼장	청룡동 70-24	1,315	1/1 (게이트볼장1)	-	1/1 (파고라)	2009	공터	청룡 노포동
79	노포동수영천 상류 게이트볼장	노포동 1112-9	620	1/2 (게이트볼장2)	-	1/1 (파고라)	2010	하천 부지	청룡 노포동
80	금사동 게이트볼장	금사동 86	374	-	-	-	2001	보람 소공원	금사동
81	하늘전망 방재공원	부곡동 744	325	-	4/2	-	2016	방재 공원	부곡4동
82	구월어린이공원	부곡동 956	20	-	5/5	-	2017	어린이 공원	부곡1동
83	서1동 새마을금고 옆	서동 302-1095 외 2필지	25	-	4/4	-	2017	공터	서1동
84	수내마을회관 앞	두구동 495-13	20	-	3/3		2017	공터	선두구동
85	만남의 광장 안	구서동 481-1	50	-	5/5	-	2018	광장	구서동
86	서2동 쌈지공원2	서동 304-74	40	-	3/3	1/2	2018	공터	서2동
87	대두경로당 동네체육시설	두구동 890-3	20	-	2/2	-	2018	공터	선두구동
88	상현마을입구 동네체육시설	선동 308	10	-	2/2	-	2018	광장	선두구동
89	부산과학고 주민운동장	구서동 산4-2 일원	2,418	-	8/9	1/9	2012	운동장	구서동
90	금정도서관 동네체육시설	청룡동 산30	55	-	6/6	-	2019	도서관	청룡 노포동
91	금성동 동네체육시설	금성동 520-7	70	-	6/6	1/2	2019	공터	금성동

연번	시 설 명	위 치	면적 (㎡)	시 설 현 황 (종/점)			설치 년도	설치 유형	비고
				운 동 시 설		편익시설			
				간이운동장	체력단련기구				
92	두구동 족구장	두구동 1520-119	1,043	1/2	-	1/1	2019	공터	선두구동
93	노포동 게이트볼장	노포동 233-1	832	1/1	-	1/8	2019	공터	청룡 노포동
94	형제공원	남산동 987-5	30	-	3/3	-	2016	공원	남산동
95	화랑공원	금사회동동 115-2	40	-	4/4	-	2016	공원	금사 회동동
96	상록수 공원	회동동 145-9	100	-	7/7	-	2016	공원	금사 회동동
97	금사소공원	금사회동동 566	60	-	3/3	-	2015	공원	금사 회동동
98	회동고가교 주민쉼터	금사로 173-1	30	-	3/3	-	2019	공터	금사 회동동
99	부곡뉴그린아파트 110동 앞	동현로 90	60	-	8/5	-	2020	공터	부곡4동
100	수림뜨락	장전동 85-35	200	-	11/6	-	2020	공원	장전1동
101	구서경보아파트 앞	구서동 936-19	482	-	3/4	-	2011	공터	구서2동
102	범어사 문화체험 누리길	청룡동 115-4	900	-	7/7	-	2017	공터	청룡 노포동
103	부곡동 희망숲속마을	서동 581-16외 4개소	471	-	41/30	-	2020	공터	서1동 부곡4동
104	정든금사마을	금사동 360-2외 2개소	50	-	5/3	-	2021	공터	금사 회동동
105	비석공원	장전동 724	40	-	3/3	-	2021	공원	장전2동
106	금사동 쌈지공원	금사동 519	50	-	4/2	-	2021	공원	금사동
107	부곡뉴그린아파트 106동 앞	부곡동 962	66	-	4/5	-	2021	공터	부곡4동
108	삼한그린피아 옆	금사동 559	173	-	9/15	1/3	2022	공터	금사 회동동
109	대룡마을	노포동 626-16 일원	80	-	3/6		2022	공터	청룡 노포동
110	구서동 도시숲	구서동 195-19 일원	2400	-	3/6	-	2022	공터	구서2동
111	금천공원	금사동 25-5	57	-	9/13	-	2022	공원	금사 회동동

금정구 갈맷길 현황 : 4개코스 5개 구간 28.9km

코스		세부코스	거리 / 소요시간	비고
6코스	4구간	(북구 구간)⇒서문⇒동문	2.1km / 70분	부분구간
7코스	1구간	(동래, 북구 구간)⇒남문⇒동문	2.0km / 60분	부분구간
	2구간	동문⇒북문⇒범어사⇒노포터미널 ⇒스포원⇒부산둘레길⇒상현마을	13.0km / 300분	-
8코스	1구간	상현마을⇒땅쇠산⇒명장정수사업소(회동지소) ⇒동대교⇒동천교(석대다리)	10.2km / 180분	-
9코스	1구간	상현마을⇒철마경계지점⇒(기장군 구간)	1.6km / 30분	부분구간

총무과

2023회계연도 세입세출 결산 현황

(단위:백만원)

구분	세입(A)	세출(B)	잉여금(A-B)			
			소계	이월금	보조금 집행잔액	순세계 잉여금
계	662,779	583,267	79,512	33,664	10,121	35,727
일반회계	651,643	578,234	73,409	27,915	10,111	35,383
특별회계	11,136	5,033	6,103	5,749	10	344

최근 3년간 세입세출 결산 현황

(단위:백만원, %)

구분		2021	2022	2023	3년 평균증가율
세입(A)		657,862	692,537	662,779	0.4
세출(B)		545,758	586,867	583,267	3.4
잉여금 (A-B)	소계	112,104	105,671	79,512	-15.8
	이월금	30,085	44,621	33,664	5.8
	보조금 집행잔액	6,122	9,112	10,121	28.6
	순세계 잉여금	75,897	51,938	35,727	-31.4

재정상태 현황

(단위:백만원)

구 분	자 산	부 채	순자산
총 계	1,317,948	16,514	1,301,434

재정운영 현황

(단위:백만원)

구 분	자 산	부 채	순자산
총 계	529,118	554,087	(24,969)

※ 운영차액 계산방식 : 비용 - 수익

공유재산 현황 (토지)

(단위 : 천㎡,천원)

구 분	계			행 정 재 산			일 반 재 산		
	필지	면적	금 액	필지	면적	금 액	필지	면적	금 액
계	3,411	2,104.67	640,332,221	3,234	2,092.65	636,571,084	177	12.02	3,761,137
대지	720	95.29	152,494,540	571	91.02	150,384,128	149	4.27	2,110,412
전	91	40.13	8,624,807	84	39.54	8,619,349	7	0.59	5,458
답	242	54.86	13,432,539	237	54.68	13,392,650	5	0.18	39,889
임야	213	109.93	13,162,898	204	108.58	13,037,327	9	1.35	125,571
기타	2,145	1,804.46	452,617,437	2,138	1,798.83	451,137,630	7	5.63	1,479,807

공유재산 현황 (건물)

(단위 : 천㎡,천원)

구분	계			행정재산			일반재산		
	동수	면적	금 액	동수	면적	금 액	동수	면적	금 액
계	109	86.64	91,391,340	109	86.64	91,391,340	-	-	-

청사 현황

가. 규모

- 1) 청사 부 지 : 19,218.3㎡
- 2) 청사 연면적 : 19,471.36㎡

계	본 관	별 관	보건소	기타(창고)
19,471.36㎡	14,464.46㎡	3,391.03㎡	1,453.36㎡	162.51㎡

- 3) 기타부대시설
- 대강당 (486㎡, 242석), 구청어린이집(436㎡), 자료관(135㎡)

• 주차시설 243면(직원주차장 133, 광장 57, 지하 28, 보건소 12, 후문 13)

대강당 예식대관 현황 (사용료)

구 분	항 목	기준시간	사 용 료	비 고
예 식 장 대 관 문화예술 행 사	대강당	1회(60분)	134,700	- 냉 · 난방비 별도 징수 - 기준시간 미만은 기준시간 사용한 것으로 간주 - 매 기준시간 초과마다 사용료의 20퍼센트를 가산
	대강당	1회(60분)	140,740	
냉 · 난방비	냉방비	대관 기준시간에 따름	20,040	
	난방비		26,610	- 매 기준시간 초과마다 사용료의 100퍼센트를 가산
주 차 비	주차비	1건당	40,000	- 당일 행사관련 구청주차장 사용료

주차장 운영 현황 (주차요금)

구 분	일 일 주 차	대강당 대관		
요 금	① 시간제 주차 : 10분마다 300원 ② 1일 주차 : 8,000원 ※ 시간제 주차요금은 8,000원을 초과 할 수 없음	① 문화·예술행사 등을 위한 대관 : 1회당 40,000원 (행사 주관 차량 주차요금) ※ 단, 당일 행사 참여를 위한 자의 차량은 일일 주차요금 적용 ② 토 · 일요일 예식 대관 : 1회당 40,000원(차량대수 관계없음)		
구 분	허 가 사 항		사용자	비 고 [사용료(원) 및 근거]
	위 치	면 적		
유 상	본관 지하1층	118.72㎡	부산은행 구서동지점	51,868,150원
	구청 후문 주차장 내	1.5㎡	한국전력공사	282,370원
무 상	별관 지상1층	35.7㎡	금정구기동대	예비군법
	본관 지상1층	48.6㎡	금정구지역자활센터	국민기초생활보장법
	본관 지상5층	62.94㎡	민주평화통일자문회의 금정구협의회	민주평화통일자문회의법

2023년 청사 용역관리 현황

구 분	업 체 명	비 고 (관련근거 등)
청소용역	(합)범양기업	·청소면적 24,673㎡ - 건물 11,393㎡, 광장 13,280㎡ ·청소인부 9명 (남1, 여8명)
승강기 관 리	본관(2대) 별관,보건소, 의회,비상용(각1대)	부성엘리베이터
		·승강기 안전관리법 제31조(승강기의 자체점검), 제31조(승강기의 안전검사) 제36조(설치검사와 안전검사의 대행)
방화(소방) 관 리	(주)한국유닉스	·화재의 예방 및 안전관리에 관한 법률 제25조(공공기관의 소방안전관리) ·공공기관의 소방안전관리에 관한 규정
방역관리	(주)홍크린	·감염병의 예방 및 관리에 관한 법률 제51조(소독 의무), 제56조(소독업무의 대행) ·같은 법 시행령 제24조(소독을 해야 하는 시설)

상수도사업본부 (구) 금정사업소 임차 사용

구 분	청 사 현 황			임차기간	비고
	대지면적	연면적	층 수		
(구)금정사업소	240㎡	664.23㎡	지상3층	2023. 9. 1. ~2026. 12. 31. (3년 4월)	2023년 사용료: 26,291천원

상수도사업소가 통합 운영되면서 공실이 된 (구)금정사업소 건물을 상수도사업본부와 협의를 거쳐 임차하여 사용 중이다. 1층은 직원 체력단련실, 2층은 금정구체육회, 다행복교육지구지원센터, 아동학대조사상담실, 3층은 정신건강 복지센터 등 구정 업무공간으로 활용하고 있다.

정보통신 시설현황

- 통신장비 : IPT 교환기 등 19종 1,525대
 - ▶ 주요장비 : 부산정보고속도로 전송장비, 방송·영상설비, 암호장비, SMS서버 등
- 통신회선 : 1,304회선

년도	구분	계	세부내용
2023	중계회선	1	인터넷전화망 1
	전화회선	1,303	일반 49, 행정 1,246, 전용 8

정보통신 장비 및 회선 현황

년 도	주 요 내 용
1990	·구청 - 동간 일제방송(SSL-88 BD)망 개통
1991	·시청 - 구청간 인쇄전신(TTY)망 폐기
1998	·시청 - 구청간 고속다중화장비 설치(30CH) ·시청 - 구청간 초고속국가망 회선 (E1급, 2회선) 개통 ·행정전화번호 확대 (519-4000 ~ 4999 대역 사용)
1999	·전국 단일망정보통신망 서비스 개시 ·ISDN 디지털 전화교환기 교체 설치(STAREX-ACS, 1,180회선)
2001	·금정구 의회 의정활동 중계방영 실시 ·재해상황통보시스템 설치 및 자동방송 제어시스템구축
2002	·행정기관 전화번호 사이버 안내서비스 구축 ·구청 민원실 무선 LAN 망 구축
2003	·인터넷 민원전화 시스템 구축 ·동사무소 1인 1행정전화번호 부여사업 연차 실시
2004	·SMS(휴대폰문자메시지) 전송시스템 구축 ·지방이양사무(정보통신공사 사용전검사) 민원업무 실시 ·발신전화번호(CID) 표시 서비스 및 디지털 전화녹취 장비 설치
2006	·지방이양사무(정보통신시설 착공전 설계도서 검토) 민원업무 실시 ·민원처리결과 전송시스템(SMS, VMS) 설치
2007	·부산정보고속도로 구축완료 ·한여름밤 영화상영, 이웃사랑 영화상영, 청소년 영화상영 실시 ·화상정보 보호를 위한 『CCTV 설치·운영 규정』 제정
2008	·동주민센터 IPT 전화 시스템 설치 및 구정홍보 문자전광판 설치 ·부산정보고속도로 광통신망 개통 운영(시↔구↔동주민센터)
2009	·자가 광통신망 구축 (구↔문화회관, 도서관)
2010	·대강당 및 회의실 영상방송 중계시스템 구축 ·행정전화번호 확대 (519-4000, 5000, 6000대 일부)
2012	·인터넷 기반 구내 교환기 교체 (IPT, OFFICESERV 7500) ·금정구 CCTV 통합관제센터 구축·운영, 전자현수막 설치
2013	·회의실 영상회의 중계 등 멀티미디어 정보통신서비스 제공 ·전국 최초 『실종 사회적 약자 찾기』 지능형 관제시스템 구축
2015	·전자FAX시스템 도입 및 청사방호용 CCTV 확대 구축

년 도	주 요 내 용
2017	·멀티미디어 전자게시판 도입, 문자메시지 시스템 교체
2018	·전관방송 시스템 교체(아날로그→디지털) ·카카오톡알림톡 서비스 시행
2019	·정보통신시설 중기 고도화 계획 수립 ·청내 정보통신시설 고도화 사업 시행
2020	·2020년 구청사 정보통신시설 고도화 사업 시행 ·회의실 HD(고화질)영상 TV·인터넷중계시스템 교체 등
2021	·2021년 구청사 정보통신시설 고도화 사업 시행 ·본관입구 풀컬러 LED전광판·전자팩스시스템 교체 등
2022	·2022년 구청사 정보통신시설 고도화 사업 시행 ·회의실 방송시스템 교체, 전자현수막 설치 등
2023	·2023년 구청사 정보통신시설 고도화 사업 시행 ·IP전화교환시스템 교체 및 스마트알림서비스 구축 등

관련사진



스마트알림서비스 구축

방송통신 인프라의 안정적 운영 및 민원편익 서비스 제공

추진과제	실적	비고
착공전 설계도 검토	110건	연면적 150㎡초과 건축물에 있어 정보통신공사 착공전에 정보통신 설비 설계가 기술기준에 적합하게 되었는지 확인하는 제도로 부실 설계에 따른 재시공 방지
정보통신공사 사용전검사	53건	연면적 150㎡초과 건축물에 있어 이용자가 사용하기 전에 정보통신 설비가 기술기준에 적합하게 시공되었는지를 확인하는 제도
감리 결과보고서 검토	8건	연면적 5,000㎡ 이상 또는 6층 이상의 건축물은 사용전검사 제외
· 정보통신공사 실명제 추진 : 시공품질 향상, 행정 신뢰성 · 투명성 제고 · 정보통신공사 민원사무 처리기간 단축 추진 : 고객만족 실현, 14일→6일		

행정방송통신시설 효율적 관리·운영

추진과제	실적
정보통신공사 설계·감독	· 구서2동 신축 행정복지센터, 금사 푸드&파크 공영주차장 건립 등 8건 준공
문자메시지 및 카카오톡 알림톡 서비스 지원	· 문자 1,300,075건 · 알림톡 312,681건
구청 대표민원 전화 상담	· 연간 총73,315건
구청 LED전광판·전자게시판을 통한 구정시책 등 구민홍보	· 연간 총399건
구청 대강당 및 회의실 전자현수막 게시	· 연간 총624건

고품질 정보통신서비스 지원

추진과제	실적
구청사 정보통신시설 고도화 사업 추진	· IP전화교환시스템 교체 및 스마트알림서비스 구축 · 행정복지센터 무정전전원장치 설치 · 본청 1층 민원실 CCTV 설치 · 통신실 항온항습기 교체 · 회의실 전자명패 시스템 도입
정보통신시설 정비 공사 추진	· 정보통신시설 정비 : 본청 대강당 방송설비 재정비
정보통신공사 사용전검사 측정 장비 교정	· 연1회 시행으로 민원업무 신뢰성 확보 · 광케이블 측정 장비 구입

행정업무 정보시스템 운영 실적

시 스템	운 영 실 적
온-나라 업무관리시스템	전자결재, 행정정보시스템 연계, 문서유통 처리
공통기반시스템	인사·재정·세정 등 9개 업무 운영 지원
새울행정포털	10개 행정업무 단일로그인, 업무지원·게시판 30종
새울 및 행정정보시스템	주민등록 등 대민서비스 및 내부행정 업무 지원
시군구 재해복구시스템	사이버테러 대비 모의장애 훈련 실시
정보보안시스템	유해트래픽 사전 차단 등 정보보안 관리체계 확립

정보화 격차해소를 위한 정보화교육 운영 실적

구 분	1분기 구민정보화교육	디지털 역량강화 교육	합계
인 원(명)	336	7,328	7,664

사랑의 PC 나누기 사업 추진

추진시기	보급대수	보급내용
2023. 5. ~ 2023. 12.	PC 44대 (개인 40대, 단체 4대)	불용 노후 PC를 수리하여 개별 보급 ※ 부산광역시와 연계 추진

정보통신기기 보급사업 추진

추진시기	보급대수	보급대상	보급내용
2023. 5. ~ 2023. 9.	총 14대 (시각, 청각·언어장애)	▷등록 장애인 (「장애인복지법」제32조) ▷상이등급 판정 국가유공자 (「국가유공자법」제6조)	제품가격의 80% 지원 (기초수급자, 차상위 계층 90% 지원) ※ 부산광역시 및 한국정보화진흥원과 연계 추진

전산장비 구입 등 사무자동화 환경 개선

노후 PC 교체	행정업무용 정품SW 구매
170대 (도입 5년 이상 경과한 노후 PC)	한컴오피스 250본, MS오피스 189본 (연간 사용권)

정보보호 및 인프라 강화

추진과제	추진내용
노후 네트워크장비(충간스위치) 교체	노후 네트워크 장비 교체를 통한 원활하고 쾌속한 행정정보망 운영
외부망 개인정보 접속기록 관리시스템 도입	외부망 개인정보 접속기록 관리시스템을 도입하여 개인정보 침해사고 예방 및 보안사고 발생시 신속 대응
홈페이지 개인정보 노출차단 시스템 고도화	개인정보 탐지 및 차단을 강화하기 위한 홈페이지 개인정보 노출차단 시스템 고도화
홈페이지 문자 자동발송시스템 구축	금정공공서비스 예약 접수 시 안내문자를 자동발송하여 업무담당자의 업무 절감 및 민원 편의 도모
개인정보보호 손해배상 책임보험 가입	개인정보보호 손해배상 책임보험 가입을 통해 개인정보 유출 등에 따른 피해자에 대한 손해배상 및 기관의 재정적 부담 경감
정보화교육장 고도화	정보화교육 강화를 위한 교육장 환경 개선

세무1과

과세물건 현황

토 지	계	전	답	임야	대지	공장	기타
(단위:km)	65.3	1	3	40.6	7.1	0.6	13

건축물 (단위:건)	계	주거용	일반용
	108,865	89,079	19,786

차 량 (단위:대수)	계	승용	승합	화물	기타
	85,781	68,939	2,980	13,015	847

법 인 (단위:개소)	계	건설업	제조업	서비스업	여객·화물	기타
	3,720	598	742	921	171	1,288

기타 물건	선박	골프회원권	면허건수
	89척	2,352명	24,156건

조세의 분류

조세	지방세	구 세	재산세, 등록면허세, 주민세(사업소분,종업원분) 지방소비세(일부)	보통세
		광역시세	취득세, 주민세(개인분), 담배소비세, 레저세, 자동차세, 지방소득세, 지방소비세	보통세
			지역자원시설세, 지방교육세	목적세
	국 세	내국세, 관세	국가 일반재원 조달	
		농어촌특별세	농어촌 개발재원 조달	

구민 1인당 담세액 (1인당 담세액=결산시점의 징수액÷ 결산시점의 인구수)

구 분	2023년	2023년	2021년	2020년	2019년
인 구 수(명)	216,290	221,256	228,049	232,666	239,062
지방세액(천원)	189,904,375	232,896,939	229,892,374	214,334,444	181,127,556
담 세 액(천원)	878	1,053	1,008	921	758

세목별 지방세 납부 안내

세 목	납 부 방 법			납 기	비고
취득세	신고납부			₩ 취득일로부터 60일 이내	
등록면허세	등록분		신고납부	₩ 등기 · 등록전	구세
	면허분	정기분	보통징수	₩ 매년 1. 16. ~ 1. 31.	
		수시분	신고납부	₩ 면허증서 받기 전	
레저세	신고납부			₩ 다음달 10일까지	
지방소비세	신고납부			₩ 부가가치세 신고납부시	
주민세	사업소분		신고납부	₩ 매년 8. 1. ~ 8. 31.	구세
	종업원분		신고납부	₩ 다음달 10일까지	구세
	개인분		보통징수	₩ 매년 8. 16. ~ 8. 31.	
재산세	주택 · 건축물분		보통징수	₩ 매년 7. 16. ~ 7. 31.	구세
	주택 · 토지분		보통징수	₩ 매년 9. 16. ~ 9. 30.	
자동차세	소유분	제1기분	보통징수	₩ 매년 6. 16. ~ 6. 30.	
		제2기분	보통징수	₩ 매년 12. 16. ~ 12. 31.	
	주행분		신고납부	₩ 교통 · 에너지 · 환경세 납부시	
지방소득세	특별징수		신고납부	₩ 다음달 10일까지	
	소득분	개인	신고납부	₩ 소득세 신고기간 만료일까지	
		법인	신고납부	₩ 사업연도 종료일부터 4개월내	
담배소비세	신고납부			₩ 반출일 다음달 20일까지	
지역자원 시설세	특정자원		신고납부	₩ 다음달 말일까지	
	소 방 분		보통징수	₩ 재산세 납기와 같음	
지방교육세	신고납부			₩ 신고납부 세목의 신고납부시	
	보통징수			₩ 부과징수 세목의 부과징수시	

지방세 세무조사 실적

(단위 : 법인수, 백만원)

조사계획		추징 계		방문조사		서면조사		비율
법인	세액(A)	법인	세액(B)	법인	세액	법인	세액	(B/A) %
47	420	47	339	-	-	47	339	80.71

세외수입 징수실적

(단위 : 백만원, %)

세 목			목표액	부과액	징수액	징수율	
						목표대	부과대
세 외 수 입	세외수입 총계		22,128	33,265	21,561	97.4	64.8
	현 년 도	시세외	-	769	724	-	94.1
		구세외	21,138	24,783	19,668	93	79.4
	지난년도	시세외	-	94	31	-	33
		구세외	990	7,619	1,138	114.9	14.9

세무2과

지방세 징수실적

(단위 : 백만원, %)

세 목		목표액	부과액	징수액	징수율	
					목표대	부과대
합 계		214,070	198,005	189,904	88.7	95.9
구세	소 계	66,762	70,141	68,395	102.4	97.5
	현년도	66,062	68,627	67,626	102.4	98.5
	지난년도	700	1,514	769	109.9	50.8
시세	소 계	147,308	127,864	121,509	82.5	95
	현년도	146,504	125,105	121,286	82.8	96.9
	지난년도	804	2,759	223	27.7	8.1

개별주택가격 산정 및 공시 현황

(단위 : 호, 백만원)

구 분	조사 및 산정		공 시		비 고
	주택수	주택가격	주택수	주택가격	
2023년	15,475	2,490,678	14,689	2,444,040	1월1일 기준
2022년	15,737	2,623,656	14,957	2,570,198	
증 감	-262	-132,978	-268	-126,158	

민원사무 처리실적

• 유기한 민원 접수

(단위 : 건)

년도 \ 구분	계	인허가	면허	승인	신고등록	진정이의	건의기타	검사
2023	42,974	3,282	404	2,240	14,229	245	22,459	115
2022	44,366	3,448	330	2,307	13,255	351	24,530	145

• 새을 상담민원 접수

(단위 : 건)

년도 \ 구분	계	건설	청소	환경	건축	교통	복지	기타
2023	24,922	1,219	525	1,554	454	15,951	1,797	3,422
2022	20,730	1,048	596	715	547	11,626	1,481	4,717

• 당직민원 접수

(단위 : 건)

연도\구분	계	건설	청소	환경	건축	교통	기타
2023	2,275	206	213	109	32	528	1,187
2022	1,999	182	237	203	23	458	896

• 통합민원창구 즉결민원 처리

(단위 : 건)

연도\구분	계	어디서나 민원	차량등록 원부	주민등록 등·초본	인감	무인민원 발급	가족관계 등록증명	지적민원
2023	78,678	595	541	9,439	5,411	44,907	12,660	5,125
2022	84,280	698	567	10,813	5,802	44,907	13,882	7,611

친절·불친절 처리실적

(단위 : 건)

연도\구분	친절신고	불친절신고
2023	73	5
2022	85	13

행정사무착오 보상제 운영실적

(단위 : 건)

연도	2023	2022
건수	6	16

무인민원발급기 설치현황 및 발급실적

• 설치 현황

연번	설치장소	발급시간
1	금정구청 본관1층	24시간
2	부산대역	매일 05:00 ~ 24:00
3	이마트 금정점	매일 10:00 ~ 23:00
4	부산은행 금사공단지점	매일 07:00 ~ 24:00
5	NC백화점 부산대점	매일 10:30 ~ 22:00
6	금사동 새마을금고 회동지점	평일 09:00 ~ 16:00
7	금정세무서	평일 09:00 ~ 18:00
8	금정농협하나로마트점 지하1층	매일 09:00 ~ 22:00

연번	설치장소	발급시간
9	금정세대공감센터 1층	(화~토)10:00 - 19:00
10	서2동 행정복지센터	평일 09:00 ~ 18:00
11	서3동 행정복지센터	평일 09:00 ~ 18:00
12	부곡1동 행정복지센터	평일 09:00 ~ 18:00
13	부곡3동 행정복지센터	평일 09:00 ~ 18:00
14	부곡4동 행정복지센터	평일 09:00 ~ 18:00
15	장전1동 행정복지센터	평일 09:00 ~ 18:00
16	장전2동 행정복지센터	평일 09:00 ~ 18:00
17	구서1동 행정복지센터	평일 09:00 ~ 18:00
18	구서2동 행정복지센터	평일 09:00 ~ 18:00
19	남산동 행정복지센터	평일 09:00 ~ 18:00
20	국민건강보험공단 금정지사	평일 09:00 ~ 18:00

• 발급실적

구분\연도	계	주민 등록	토지, 건축	차량	보건 복지	농촌	가족 관계	병무	지방세	부동산	교육	국세	건강 보험	기타
2023	59,353	26,844	1,455	107	1,206	93	11,391	765	2,034	5,398	1,130	4,248	4,682	1,270
2022	45,369	20,767	1,566	78	940	72	5,540	656	1,359	5,866	733	4,008	3,322	462

특수 기록물 현황

계	간행물(권)	시청각 기록물(편)	행정박물(점)
7,237	1,487	5,114	636

기록관 시설 및 장비 현황

시설명	위치	면적	주요시설 및 장비
행정자료실 및 DB작업실	금정구청 지하1층	135㎡	열람석 12석, 향온향습기 1대, 공기청정기 1대, 도면스캐너 1대, 고속스캐너 2대, 컴퓨터 5대
문서보존실	금정구청 지하2층	409.6㎡	향온향습기 4대, 자동소화시설 2식, 서가 85조, 자기온습도계 3대

보존 기록물 현황

구분	총계	영구	준영구	30년	10년	5년	3년	1년
총 계	241,676	19,111	65,477	10,778	29,301	71,296	36,120	9,593
비전자	43,945	3,917	28,902	3,321	3,593	4,212	0	0
전 자	197,731	15,194	36,575	7,457	25,708	67,084	36,120	9,593

정보공개 운영 현황

구 분	청구건수	처 리 현 황				기 타 (취하 등)
		소 계	전부공개	부분공개	비공개	
2023	2,302	1,468	1,315	103	50	834
2022	1,871	1,296	1,168	91	37	575
2021	1,872	1,356	1,219	104	33	516
2020	1,803	1,284	1,174	77	33	519
2019	1,986	1,398	1,233	109	56	588

유형별 가족관계등록민원 현황

년도 \ 구분	계	출생	사망	혼인	이혼	개명	직권정정	기타
2023	4,446	656	1,968	643	317	328	444	90

개명허가자 여권재발급 안내서비스운영 실적

년도	실적
2023	153

가족관계등록신고 애프터서비스 처리 실적

년도	실적	비 고
2023	4,198	휴대폰 문자메시지 전송

가족관계등록 후속민원 안내 리플릿 배부 실적

년도	실적
2023	5,000

여권발급 현황

년 도	합 계	단수여권	복수여권		
			소 계	차세대	중 전
2023	28,208	44	28,164	20,815	7,349

여권민원 편의시책 추진 현황

구 분	실 적	비 고
여권 장기간 미수령자 수령안내 문자 발송	24회 345명	-
여권 야간 민원실 운영	51회 1,153건	접수 495건, 교부 658건

토지정보과

개별공시지가 조사대상 필지

(단위 : 필지)

총필지	조 사 대 상			표준지
	계	사유지	국·공유지	
46,350	45,038	35,680	9,358	1,312

지가 수준 현황 (2023.1.1.기준)

(단위 : 천원/㎡)

구분	상 업 지 역		주 거 지 역		준 공 업 지 역		녹지지역	
	소 재 지	금액	소 재 지	금액	소 재 지	금액	소 재 지	금액
최고	장전동 414-29	12,120	장전동 643-309	3,917	금사동 105-12	2,197	청룡동 91-5	532
최저	남산동 5-3	1,688	두구동 747-7	314	회동동 123-2	972	금성동 산 5-1	5

금정구 연도별 개별공시지가 상승률

(단위 : %)

연 도	2019년	2020년	2021년	2022년	2023년
지가상승률	증9.1	증5.8	증10.9	증10.25	감5.06

부동산중개업자 현황

(단위 : 명)

계	공인중개사	중개인	법인
509	496	7	6

중개업자 지도단속 현황

(단위 : 건)

계	등록취소	업무정지 (지위승계 포함)	과태료	현지시정 등
10	-	-	3	7

개발부담금 부과현황

(단위 : 건/백만원)

연도	부 과		징 수		체 납	
	건 수	금 액	건 수	금 액	건 수	금 액
2023년	9	481	9	458	-	-

지목별 면적 분포 현황

구 분	지 번 수	면 적(㎡)	구 분	지 번 수	면 적(㎡)
계	46,423	65,278,789.2	철 도 용 지	111	342,492.7
전	1,793	943,530.80	제 방	50	25,225.00
답	3,953	2,955,939.70	하 천	276	1,694,047.40
과수원	3	8,261.00	구 거	1,030	712,857.50
목 장 용 지	6	1,689.00	유 지	66	47,372.00
임 야	3,027	40,578,844.40	수 도 용 지	601	2,058,520.10
대	25,403	7,091,282.70	공 원	53	101,222.30
공 장 용 지	372	582,882.30	체 육 용 지	101	1,633,885.90
학 교 용 지	190	1,369,072.80	유 원 지	7	229,787.00
주 차 장	105	75,371.20	종 교 용 지	160	246,824.80
주유소용지	58	31,616.80	사 적 지	8	1,987.00
창 고 용 지	67	40,768.30	묘 지	112	118,031.00
도 로	8,585	4,132,987.10	잡 종 지	286	254,290.40

동별 토지 면적 현황

동명 \ 구분	토 지		동명 \ 구분	토 지	
	지번수	면 적(㎡)		지 번 수	면적(㎡)
계	46,423	65,278,789.20	구 서	3,595	6,224,230.40
두 구	4,260	6,266,547.10	장 전	5,938	6,026,810.60
노 포	2,915	4,831,441.40	부 곡	6,364	3,978,028.50
청 룡	1,748	6,079,531.80	서	7,917	1,677,877.10
남 산	4,218	3,640,334.90	금 사	1,730	1,496,941.80
선	2,575	5,793,209.90	회 동	1,945	4,012,937.30
오 룬	1,331	6,830,542.00	금 성	1,887	8,420,356.40

토지(임야) 대장 현황

구 분	계	토지대장	임야대장	공유지 연명부		경계점좌표 등록부
				일 반	집합건물	
전 산 화 일	137,420	43,979	2,444	7,805	81,536	1,745
카 드	74,539	49,785	3,056	6,252	15,446	-
부 책	149	131	12	6	-	-

지적(임야)도 현황

구 분	계	지 적 도			임 야 도	
		1/500	1/600	1/1,200	1/3,000	1/6,000
계	940	105	222	544	47	22
일람도색인표	58	7	14	26	9	2
도 면	651	98	199	296	38	20
2 부 작 성	231	0	9	222	0	0

도시계획열람도 현황

구분 \ 축척	합 계	1/6000	1/1200	1/600	1/500	1/3000
계	637	28	301	207	60	41
열 람 도	607	20	294	200	56	37
색 인 표	30	8	7	7	4	4

측량기준점 관리 현황

계	국가기준점				지적기준점		
	삼각점	수준점	통합기준점	위성기준점	삼각점	삼각보조점	도근점
1,829	8	6	4	1	5	74	1,252

도로구간 현황(위계별)

계	고속대로	대로	로	길
535	2	1	76	456

주소정보시설 현황

계	도로명판	건물번호판	기초번호판	정보안내판	사물주소판	지점번호판
28,062	3,615	23,744	178	17	264	244

주소정보시설 정비 결과

구 분	합계	정비내용	
		보수	재설치
도로명판	195	-	195
건물번호판	2,294	-	2,294
기초번호판	19	-	19
주소정보안내판	0	-	0
국가지점번호판	0	-	-
합계	2,508	0	2,508

사물주소 부여 현황

계	육교 승강기	지진옥외대피 장소	버스 정류장	택시 승강장	소공원	어린이 공원	비상급수 시설	인명 구조함
811	2	48	365	5	4	28	62	2
	주차장	전기차 충전소	공중전화	우체통	전동휠체어 급속충전기	자전거 거치대	비상 소화장치	무더위 쉼터
	43	8	110	33	6	44	35	16

도로명주소 개별 고지·고시 현황

계	부여	폐지
133	83	30

상세주소 부여 현황

계	신청	직권
535	3	532

부동산거래계약신고 및 검인 현황

연 도	거래계약신고 현황	검 인 현 황
2023년	2,527	548

개인별 토지소유현황 제공 현황

구 분		신 청		자료제공		
		건수	인원	인원	필지수	면적(㎡)
조상땅 찾기	계	2,338	2,338	864	3,018	6,833,470
	상속인 신청	2,145	2,145	822	2,759	6,313,636.30
	대리인 신청	193	193	42	259	519,833.70
토지 소유 현황	계	109	211,459	59,293	1,309,532	871,839,929.20
	공직자재산	0	0	0	0	0
	개 별 법 령	109	211,459	59,293	1,309,532	871,839,929.20

지적민원현황

(단위 : 지번수/건수)

구 분	업 무 명	처 리 실 적
총 계	합 계	10,519
토 지 이 동	계	1,176
	신 규 등 록	2월 1일
	등 록 전 환	8월 2일
	분 할	227 / 55
	합 병	128 / 34
	지 목 변 경	178 / 47
	등록 사항 정정	9월 4일
	기 타	624 / 12
소유권 변동	계	9,343
	소 유 권 보 존	424
	소 유 권 이 전	6,084
	기 타	2,835

문화관광과

자치법규 및 행정규칙 보유 현황

구분	계	조 례	규 칙	훈 령	예 규	비고
건수	16	15	1	-	-	-

문화공간 현황

계	박물관	미술관	공연장	영화상영관	문예·기념비
25	3	2	7	2	11

박물관 현황

명 칭	소 재 지	규 모		비 고
		면 적	소 장 품	
부산대학교 박물관	금정구 부산대학로 63번길 2(장전동)	2,475㎡	23,555점	
범어사 성보박물관	금정구 범어사로 250(청룡동)	505㎡	34,447점	
오륜대 한국순교자박물관	금정구 오륜대로 106-1(부곡동)	1317.28㎡	3,248점	

미술관 현황

명 칭	소 재 지	규 모		비 고
		면 적	소 장 품	
김스아트필드 미술관	금정구 죽전1길 29(금성동)	1,088㎡	305점	
DOT 미술관	금정구 금샘로 35(장전동)	217㎡	105점	

공연장 현황

명 칭	소재지	좌 석 수
금정문화회관 은빛샘홀	금정구 체육공원로 7(구서동)	총 394석
금정문화회관 금빛누리홀	금정구 체육공원로 7(구서동)	총 880석
꿈나래 어린이극장	금정구 체육공원로399번길 324(두구동)	총 197석
엔씨소극장	금정구 부산대학로63번길 2(장전동)	총 202석
증인아트홀	금정구 장전온천천로113번길 17(장전동)	총 53석
캠퍼스D 고촌홀	금정구 공단동로55번길 28(금사동)	총 200석
신명천지 소극장	금정구 부곡로 77(부곡동)	총 80석

영화상영관 현황

명 칭	소재지	좌 석 수
롯데시네마오투	금정구 중앙대로 1607(부곡동)	총 1,052석
메가박스 부산대지점	금정구 장전로12번길 55(장전동)	총 1,065석

공공조형물 현황

명 칭	소재지	설립일자
요산 김정한 문학비	청룡동 산2-1(범어로 하행로)	‘94. 2. 23.
향파 이주홍 문학비	청룡동 산2-1(범어로 하행로)	‘96. 1. 8.
황산 고두동 문학비	청룡동 산2-1(범어로 하행로)	‘97. 2. 21.
김대륜 그림비	청룡동 435-21(범어로 하행로)	‘98. 2. 18.
김종식 그림비	청룡동 458-2(범어로 하행로)	‘94. 4. 9.
동래부사 민영훈공 거사비	부곡동 255-8(공수물소공원)	‘93. 9. 9.
김해김씨 열녀비	부곡동 78(금정구청 금샘들)	‘04. 10.
고당봉 표석비	금성동 산1-1(금정산 고당봉)	‘16. 11. 10.
환화-21	구서동481-1(만남의 광장 내)	‘01. 3. 1.
비상	구서동481-1(만남의 광장 내)	‘17. 10. 30.
금정의 메아리	구서동481-1(만남의 광장 내)	‘17. 10. 31.
금어의 전설	구서동481-1(만남의 광장 내)	‘17. 10. 31.
현대인-아름다운 꿈	구서동481-1(만남의 광장 내)	‘17. 10. 31.
낭백의 말	구서동481-1(만남의 광장 내)	‘17. 10. 31.

명 칭	소재지	설립일자
긴 여정- 북극곰	구서동481-1(만남의 광장 내)	‘17. 10. 31.
금정산	구서동481-1(만남의 광장 내)	‘17. 10. 31.
3·1운동 유공비	청룡동 산2-1(범어로 하행로)	‘96. 11. 28.
박차정 의사 동상	구서동481-1(만남의 광장 내)	‘01. 3. 1.
신정용 열사 추모비	남산동 산1-1(금정도서관 앞)	‘96. 4. 19.
625 참전용사 기념비	노포동 810-6(노포삼각화단 내)	‘02. 6. 25.
기원	부곡동 78(금정구청 금샘들)	‘91. 10. 1.
태호석	부곡동 78(금정구청 금샘들)	‘03. 7. 14.
번영	부곡동 398(공수물 공원 내)	‘89. 10.
금정이야기	부산대역~장전역 온천천변	‘21. 4. 30.
POP & POP	부산대역~장전역 온천천변	‘21. 4. 30.
금정-화창한 날의 오후	부산대역~장전역 온천천변	‘21. 4. 30.

문화재 현황

금정구 소재 지정(등록)문화재 목록 (2023. 12. 31. 기준)

총계	국가지정문화재								시지정문화재					
	소계	국보	보물	사적	천연 기념물	중요 무형 문화재	중요 민속 문화재	등록 문화재	소계	유형 문화재	무형 문화재	기념물	민속 문화재	문화재 자료
134	21	2	13	1	1	1	1	2	113	67	1	3	3	39

1. 국가지정문화재

• 국 보2

문 화 재 명	지정번호	지정일	시 대	소 재 지
삼국유사 권4~5 (三國遺事 卷四~五)	제306-4호	20.8.27	1394년	금정구 범어사로 250 범어사
청자 음각연화문 유개매병	제254호	90.05.21	고려시대 (12세기전반)	금정구 상현로 79번길 59-15(선동)

• 보 물(寶物) 13

문 화 재 명	지정번호	지정일	시 대	소 재 지
부산 범어사 삼층석탑 (釜山 梵魚寺 三層石塔)	제250호	63.1.21	통일신라	금정구 범어사로 250 범어사
부산 범어사 대웅전 (釜山 梵魚寺 大雄殿)	제434호	66.2.28	조선시대	
주범망경 (注梵網經)	제894-2호	07.9.18	고려말기	
불조삼경 (佛祖三經)	제1224-2호	07.9.18	고려말기	
부산 범어사 조계문 (釜山 梵魚寺 曹溪門)	제1461호	06.2.7	17세기	
금강요집경 권1~2 (金藏要集經 卷一~二)	제1525호	07.9.18	고려말~ 조선전기	금정구 부산대로63번길2 산대학교도서관
부산 범어사 목조석가여래삼존좌상 (釜山 梵魚寺 木造釋迦如來三尊坐像)	제1526호	007.9.18	1661년	
목장지도 (牧場地圖)	제1595-2호	08.12.22	1678년	
부산 국청사 청동북 (釜山 國淸寺 靑銅金鼓)	제1733호	11.12.23	1666년	
조선왕조의궤 朝鮮王朝儀軌	제1901-6호	16.5.3	조선후기	
묘법연화경 권7 妙法蓮華經 卷七	제692-1호	81.3.18	고려후기	금정구 부곡로 50 법연중 총무원
자치통감 권57~60	제1281-5호	17.8.31	1436년	금정구 부곡로 50 법연중 총무원
수능엄경의해 권9~15 (首楞嚴經義海 卷9~15)	제2214호	23.04.28	1462년	금정구 부곡로 50

• 사 적(史蹟) 1

문 화 재 명	지정번호	지정일	시 대	소 재 지
부산 금정산성 (釜山 金井山城)	제215호	71.02.09	조선후기	금정구 금성동 일원 금정구청

• 천연기념물(天然記念物) 1

문 화 재 명	지정번호	지정일	시 대	소 재 지
부산 범어사 등나무군락 (釜山 梵魚寺 등나무群落)	제176호	66.01.13	약 120년	금정구 청룡동 산2-1 일원 금정구청

• 중요무형문화재(重要無形文化財) 1

문 화 재 명	지정번호	지정일	시 대	소 재 지
자수장 (刺繡匠)	제80호	96.12.10	자 수	금정구 중앙대로1793번길 50

• 국가민속문화재(國家民俗文化財) 1

문 화 재 명	지정번호	지정일	시 대	소 재 지
의왕 원유관 (義王 遠遊冠)	제274호	13.6.14	1900년	금정구 오륜대로 106-1 오륜대 한국순교자박물관

• 등록문화재(登錄文化財) 2

문 화 재 명	지정번호	지정일	시 대	소 재 지
부산대학교 구 본관 (釜山大學校 舊 本館)	제641호	14.10.30	1959년	금정구 부산대로63번길 2 부산대
부산대학교 무지개문 및 구 수위실 (釜山大學校 무지개門 및 舊 守衛室)	제642호	14.10.30	1957년	금정구 부산대로63번길 2부산대

2. 부산광역시 지정문화재

• 유형문화재(有形文化財) 67

문 화 재 명	지정번호	지정일	시 대	소 재 지
오층석탑 (五層石塔)	제9호	72.6.26	신라말 ~고려초	금정구 부산대로63번길 2 부산대학교박물관
원효암 동편 삼층석탑 (元曉庵 東便 三層石塔)	제11호	72.6.26	신라말 ~고려초	금정구 범어사로 256 원효암 범어사
원효암 서편 삼층석탑 (元曉庵 西便 三層石塔)	제12호	72.6.26	신라말 ~고려초	
범어사 당간지주 (梵魚寺 幢竿支柱)	제15호	72.6.26	통일신라	금정구 범어사로 250 범어사
범어사 석등 (梵魚寺 石燈)	제16호	72.6.26	통일신라	
범어사 청룡암시 목판 (梵魚寺 靑龍巖詩 木板)	제25호	99.9.3	조선시대	
범어사 천수 책판 (梵魚寺 千手 冊版)	제26호	99.9.3	1676년	
범어사 어산집 책판 (梵魚寺 魚山集 冊版)	제27호	99.9.3	1700년	
범어사기, 범어사창건사적, 범어사고적판 (梵魚寺紀, 梵魚寺創建事蹟, 梵魚寺古蹟板)	제28호	99.9.3	조선시대	
범어사 선문촬요 책판 (梵魚寺 禪門撮要 冊版)	제29호	99.9.3	1908년	
범어사 권왕문 책판 (梵魚寺 勸往文 冊版, 언문판)	제30호	99.9.3	1908년	
범어사 태전화상주심경 (梵魚寺 太顓和尚注心經)	제32호	99.11.19	1411년	
범어사 함허어록 (梵魚寺 函虛語錄)	제33호	99.11.19	1440년	
범어사 지공직지 (梵魚寺 指空直指)	제34호	99.11.19	1475년	
범어사 선종영가집 (梵魚寺 禪宗永嘉集)	제35호	99.11.19	1542년	
범어사 불설대보부모은중경 (梵魚寺 佛說大報父母恩重經)	제36호	99.11.19	1562년	
범어사 육조대사법보단경 (梵魚寺 六祖大師法寶壇經)	제37호	99.11.19	1569년	
범어사 금강반야바라밀경변상 (梵魚寺 金剛般若波羅密經變相)	제38호	99.11.19	1570년	
범어사 불조역대통재 (梵魚寺 佛祖歷代通載)	제39호	99.11.19	1576년	

문 화 재 명	지정번호	지정일	시 대	소 재 지
범어사 몽산화상범어약록 (梵魚寺 蒙山和尚法語略錄)	제40호	99.11.19	1579년	금정구 범어사로 250 범어사
범어사 묘법연화경 (梵魚寺 妙法蓮華經)	제41호	99.11.19	조선시대	
범어사 사천왕도 (梵魚寺 四天王圖)	제51호	03.9.16	1869년	
범어사 제석신중도 (梵魚寺 帝釋神衆圖)	제52호	03.9.16	1817년	
범어사 관음전 백의관음보살도 (梵魚寺 觀音殿 白衣觀音菩薩圖)	제53호	03.9.16	1882년	
마하사 현황도 (摩訶寺 現王圖)	제54호	03.09.16.	1792년	
범어사 의상대사 영경 (梵魚寺 義湘大師 影幀)	제55호	03.9.16	1767년	
범어사 팔상·독성·나한전 (梵魚寺 捌相獨聖羅漢殿)	제63호	06.7.3	1906년 중건	
범어사 대웅전 영산회상도 (梵魚寺 大雄殿 靈山會上圖)	제67호	06.11.25	1882년	
범어사 대웅전 삼장보살도 (梵魚寺 大雄殿 三藏菩薩圖)	제68호	06.11.25	1882년	
범어사 대웅전 신중도 (梵魚寺 大雄殿 神衆圖)	제69호	06.11.25	1882년	
범어사 관음전 목조관음보살좌상 (梵魚寺 觀音殿 木造觀音菩薩坐像)	제70호	06.11.25	1722년	
범어사 비로전 목조비로자나삼존불좌상 (梵魚寺 毘盧殿 木造毘盧遮那三尊佛坐像)	제71호	06.11.25	17세기 ~18세기	
범어사 미륵전 목조여래좌상 (梵魚寺 彌勒殿 木造如來坐像)	제72호	06.11.25	17세기 ~18세기	
범어사 석조연화대좌 하대석 (梵魚寺 石造蓮花臺座 下臺石)	제73호	06.11.25	통일신라말 ~고려초	
자수 책거리 병풍 (刺繡 冊巨里 屏風)	제74호	06.11.25	조선후기	금정구 부산대학로63번길 2 부산대학교 박물관
불설장수멸죄호제동자다라니경 (佛說長壽滅罪護諸童子陀羅尼經)	제76호	07.9.7	16세기	금정구 중앙대로 2104 금정중학교
범어사 금강반야바라밀경 (梵魚寺 金剛般若波羅密經)	제80호	07.9.7	1415년	금정구 범어사로 250 범어사
범어사 보리달마사행론 (梵魚寺 菩提達摩四行論)	제81호	07.9.7	14세기	
범어사 선문염송집 (梵魚寺 禪門拈頌集)	제82호	07.9.7	14세기	
범어사 동종 (梵魚寺 銅鐘)	제90호	08.9.11	1728년	
범어사 원효암 목조관음보살좌상 (梵魚寺 元曉庵 木造觀音菩薩坐像)	제96호	08.12.16	18세기	금정구 범어사로 256 원효암 범어사
금천선원 묘법연화경 (金泉禪院 妙法蓮華經)	제130호	13.10.23	1477년	금정구 금샘로 271 금천선원
분청사기 마흥목처 신반진씨 지석 (粉靑沙器 馬興牧妻 新反陳氏 誌石)	제136호	14.1.22	1467년	금정구 부산대학로 63번길 2 부산대학교박물관
범어사 사자암 석조보살좌상 (梵魚寺 獅子庵 石造菩薩坐像)	제139호	14.3.19	1904년	금정구 상마1길 26 사자암 범어사
범어사 원효암 아미타삼존도 (梵魚寺 元曉庵 阿彌陀三尊圖)	제141호	14.5.21	1892년	금정구 범어사로 250 범어사 (범어사성보박물관 위탁보관)

문 화 재 명	지정번호	지정일	시 대	소 재 지
아미타내영도 (阿彌陀來迎圖)	제142호	14.5.21	1813년	금정구 부산대학로63번길 2 부산대학교박물관
칠성도 (七星圖)	제143호	14.5.21	19세기중반	
목조아미타여래좌상 (木造阿彌陀如來坐像)	제144호	14.5.21	1765년	
금동십일면관음보살좌상 (金銅十一面觀音菩薩坐像)	제154호	15.3.18	고려시대	
범어사 비로전 (梵魚寺 毘盧殿)	제155호	15.7.15		금정구 범어사로 250 범어사
범어사 미륵전 (梵魚寺 彌勒殿)	제156호	15.7.15		
훈몽자회 책판 (訓蒙字會 冊板)	제166호	15.11.18	조선후기	금정구 부산대학로63번길 2 부산대학교박물관
범어사 극락암 칠성도 (梵魚寺 極樂庵 七星圖)	제167호	15.11.18	1861년	금정구 범어사로 250 범어사
승자총통 (勝字銃筒)	제168호	16.3.16	1583년	금정구 부산대학로63번길 2 부산대학교박물관
범어사 원효암 목조관음보살좌상 복장유물 일괄(梵魚寺 元曉庵 木造觀音 菩薩坐像 腹藏物 一括)	제173호	16.9.21	조선후기	부산 금정구 청룡동 546 (범어사 원효암) 범어사
삼층석탑 (三層石塔)	제175호	16.9.21	통일신라	부산 금정구 상현로 79번길 59-15(선동)
범어사 목조팔각불감 (梵魚寺 木造八角佛龕)	제176호	16.11.23	조선후기	금정구 범어사로 250 범어사
설미탐진안씨분재기 (立山耽津安氏分財記)	제177호	16.11.23	1650년	금정구 부산대학로63번길 2 부산대학교박물관
범어사 삼불연 (梵魚寺 三佛輦)	제178호	17.1.23	1743년	금정구 범어사로 250 범어사
범어사 원효대사 진영 (梵魚寺 元曉大師 眞影)	제184호	18.1.31	조선후기	금정구 범어사로 250 범어사
범어사 사명대사 진영 (梵魚寺 泗溟大師 眞影)	제185호	18.1.31	조선후기	
범어사 고승 진영 (梵魚寺 高僧 眞影)	제186호	18.1.31	조선후기	
대동여지도 (大東輿地圖)	제188호	18.1.31	조선후기	금정구 부산대학로63번길 2 부산대학교 도서관
의령 금란계안 (宜寧 金蘭稷案)	제191호	18.3.27	조선후기	금정구 부산대학로63번길 2 부산대학교 도서관
관세음보살42수진언집 (觀世音菩薩四十二手眞言集)	제210호	19.12.4.	고려후기	허유 금정구 중앙대로1667번길8
현수제승법수 (賢首諸乘法數)	제215호	21.1.27.	1500	허유 금정구 중앙대로1667번길8
소총통 (小銃筒)	제217호	21.1.27.	조선시대 (1591년)	금정구 부산대학로63번길 2 부산대학교박물관

• 무형문화재(無形文化財) 1

문 화 재 명	지정번호	지정일	분 야	소 재 지
전각장 (篆刻匠)	제24호	15.03.25	전통전각제작	금정구 금샘로 591

• 기념물(記念物) 3

문 화 재 명	지정번호	지정일	시 대	소 재 지
금정산성 부설비 (金井山城 復設碑)	제15호	72.6.26	1808년	금정구 금강로 217 금정구청
노포동 고분군 (老圃洞 古墳群)	제42호	96.5.25	삼국시대	금정구 노포동 142-1 일원 금정구청
금정산 금샘 (金井山 金井)	제62호	13.9.25		금정구 청룡동 산2-1 금정구청

• 민속문화재(民俗文化財) 3

문 화 재 명	지정번호	지정일	시 대	소 재 지
범어사 황실축원 장엄수 (梵魚寺 皇室祝願 莊嚴繡)	제1호	99.9.3	한 말	금정구 범어사로 250 범어사
범어사 목조 (梵魚寺 木槽)	제17호	17.2.22	1757년	
범어사 오방번 (梵魚寺 五方幡)	제18호	17.2.22	-	

• 문화재자료 39

문 화 재 명	지정번호	지정일	시 대	소 재 지
범어사 청동은입사 향완 (梵魚寺 靑銅銀入絲 香盃)	제3호	99.9.3	1651년	금정구 범어사로 250 범어사
범어사 유제 대발 (梵魚寺 鍮製 大鉢)	제4호	99.9.3	1825년	
범어사 대웅전 청동북 (梵魚寺 大雄殿 靑銅金鼓)	제5호	99.9.3	1862년	
범어사 선방 축성패 (梵魚寺 禪房 祝聖牌)	제6호	99.9.3	한 말	
범어사 아미타극락회상도 (梵魚寺 阿彌陀極樂會上圖)	제10호	03.9.16	1860년	
범어사 청풍당 아미타극락회상도 (梵魚寺 淸風堂 阿彌陀極樂會上圖)	제11호	03.9.16	1860년	
범어사 아미타26보살도 (梵魚寺 阿彌陀二十六菩薩圖)	제12호	03.9.16	1887년	
범어사 비로자나불회도 (梵魚寺 毘盧遮那佛會圖)	제13호	03.9.16	18세기~19세기	
범어사 칠성도 (梵魚寺 七星圖)	제14호	03.9.16	1891년	
마하사 영산회상도 (摩訶寺 靈山會上圖)	제15호	03.09.16.	1906년	
마하사 응진전 목조석가여래좌상 (摩訶寺 應眞殿 木造釋迦如來坐像)	제19호	03.09.16.	조선후기	
범어사 목조시방삼보자존패 (梵魚寺 木造十方三寶慈尊牌)	제21호	03.9.16	조선후기	
범어사 목조석가여래위패 (梵魚寺 木造釋迦如來位牌)	제22호	2003.9.16	조선후기	

• 문화재자료 39

문 화 재 명	지정번호	지정일	시 대	소 재 지
범어사 목조옴마니반메홍소통 (梵魚寺 木造옴마니반메홍疏筒)	제23호	2003.9.16	조선후기	금정구 범어사로 250 범어사
범어사 목제어피인통 (梵魚寺 木製魚皮印筒)	제24호	2003.9.16	조선후기	
범어사 연 (梵魚寺 輦)	제25호	2003.9.16	조선후기	
범어사 바라 (梵魚寺 饒鉞)	제26호	2003.9.16	조선후기	
금정진 관아터 (金井鎭 官衙址)	제36호	2006.7.3	조선후기	금정구 금성동 280 일원
국청사 금정산성승장인 (國淸寺 金井山城僧將印)	제44호	2008.9.11	조선후기	금정구 북문로 42 국청사 (범어사정보박물관 위탁보관)
범어사 자수 수복문 병풍 (梵魚寺 刺繡 壽福文 屏風)	제45호	2008.9.11	조선말기	금정구 범어사로 250 범어사
범어사 내원암 석조보살좌상 (梵魚寺 內院庵 石造菩薩坐像)	제48호	2008.12.16	조선후기 (19세기)	금정구 범어사로 248 내원암 범어사
석조여래좌상 (石造如來坐像)	제52호	2010.5.24	1892년	금정구 중앙대로 2104 금정중학교
범어사 고려삼층석탑 (梵魚寺 高麗三層石塔)	제57호	2011.3.26	고려초기	금정구 범어사로 250 범어사
삼강행실도 (三綱行實圖)	제71호	2013.10.23	17세기 ~18세기	금정구 부산대로63번길 2 부산대학교도서관
범어사 사자암 칠성도 (梵魚寺 獅子庵 七星圖)	제77호	2014.3.19	19세기 말 ~20세기 초	금정구 상마1길 26 사자암 범어사
거제선생안 (巨濟先生案)	제81호	2014.11.26	1751년~1904년	금정구 부산대로63번길 2 부산대학교도서관
한중일관계사료초 (韓中日關係史料抄)	제82호	2015.3.18	1926년~1927년	
석조석가여래좌상 (石造釋迦如來坐像)	제86호	15.5.20.		금정구 부산대로63번길 2-1 부산대학교박물관
범어사 왕비전하수제연패 (梵魚寺 王妃殿下壽齊年牌)	제94호	2016.11.23	1781년	금정구 범어사로 250 범어사
범어사 세자저하수천추패 (梵魚寺 世子邸下壽千秋牌)	제95호	2016.11.23	1748년	
범어사 유제로 (梵魚寺 鍮製爐)	제96호	2016.11.23	조선말기	
범어사 청수관 (梵魚寺 淸水罐)	제97호	2016.11.23	근대	
범어사 영탱 (梵魚寺 影幀)	제100호	2018.1.31	조선 후기	
범어사 현감당 묘전대사 진영 (梵魚寺 玄鑑堂 妙全大師 眞影)	제101호	2018.1.31	조선 후기	
범어사 석조 (梵魚寺 石槽)	제102호	2018.5.23	조선 후기	금정구 범어사로 250 범어사
범어사 나한전 석가모니불회도 (梵魚寺 羅漢殿 釋迦牟尼佛會圖)	제104호	18.10.3.	1905년	금정구 범어사로 250 범어사
범어사 나한전 십육나한도 (梵魚寺 羅漢殿 十六羅漢圖)	제105호	18.10.3.	1905년	금정구 범어사로 250 범어사
범어사 팔상전 석가모니불회도 (梵魚寺 八相殿 釋迦牟尼佛會圖)	제106호	18.10.3.	1905년	금정구 범어사로 250 범어사
회명사 모범연화경 권1	제112호	19.10.16.	1568년	금정구 금샘로17번 안길 41 회명사

평생교육과

평생학습관 현황

구 분	금정구평생학습관	신중년더채움학습관
건축규모	지하1층, 지상2층, 건축연면적 : 658㎡	지하 1층, 지상2층, 건축연면적 : 564.4㎡
주요시설	강의실 3, 다목적실1, 동아리실1, 사무실 등	강의실 3, 컴퓨터실1, 상담존, 휴게공간 등
개 관 일	2016. 9. 1.	2021. 8. 2.
운영기간	연중 운영 (휴관일 : 법정공휴일)	연중 운영 (휴관일 : 법정공휴일)
운영시간	평일 09:00~18:00	평일 09:00~18:00
운영인력	3명(평생교육사 1, 장애인일자리 1, 사회복무요원 1)	5명(공무원 1, 평생교육사 1, 장애인일자리1, 사회복무요원2)
홈페이지	http://lll.geumjeong.go.kr	

금정구평생학습관 운영 프로그램

연번	프로그램명	운영기간	참여인원(명)
계	82개		1,512명
1	MZ세대와 소통하는 대화법	1. 2. ~ 2. 20.	19
2	우쿨렐레로 노래 한 곡 마스터하기!	1. 2. ~ 2. 20.	12
3	내 손으로 만드는 전통美전통매듭공예	1. 2. ~ 2. 20.	17
4	겨울철 건조한 피부를 위한 맞춤형 화장품 제작	1. 2. ~ 2. 20.	24
5	세계여행으로 만나는 인문학	1. 3. ~ 2. 21.	32
6	핸드폰으로 만나는 가상세계, 제페토 배우기	1. 3. ~ 2. 21.	15
7	차로 따뜻한 겨울 나기	1. 4. ~ 2. 22.	15
8	겨울 집콕 생활, 미니멀 라이프로 살기	1. 4. ~ 2. 22.	31
9	아이패드 드로잉으로 인스타툰 그리기	1. 4. ~ 2. 22.	10
10	포토샵 활용 기초	1. 5. ~ 2. 23.	12
11	색연필 드로잉으로 2023년 달력 만들기	1. 5. ~ 2. 23.	18
12	근골격계 질환 예방	1. 5. ~ 2. 23.	32
13	탐나는 인재의탐나는 포트폴리오	1. 5. ~ 2. 23.	9
14	편리한 교통생활을 위한 활용교육	1. 6. ~ 2. 24.	24
15	불 없이 간단하게 만드는 로푸드	1. 6. ~ 2. 24.	14
16	풍수지리로 만나는 풍수인테리어	1. 6. ~ 2. 24.	32

연번	프로그램명	운영기간	참여인원(명)
17	노벨상 30%의 비밀, 하브루타지도사3급	3. 6. ~ 5. 22.	20
18	밝고 경쾌한 선율! 우쿨렐레연주하기	3. 6. ~ 5. 22.	19
19	나도 방과후 학교 간다~! 방과후스피치강사양성과정	3. 7. ~ 6. 20.	11
20	컬러테라피 (색채심리상담사2급과정)	3. 7. ~ 6. 20.	15
21	힐링 원에 테라피	3. 7. ~ 5. 30.	15
22	영화로운 역사, 인문학	3. 7. ~ 4. 25.	14
23	내 목소리로 오디오 콘텐츠 제작하기	3. 15. ~ 6. 14.	15
24	전 세계가 탐한 우리 민화 그리기	3. 8. ~ 5. 31.	15
25	건강의 비결! 림프순환 운동법	3. 9. ~ 6. 8.	27
26	완전소화, 맘껏 먹고 가볍게 살기	3. 9. ~ 6. 8.	19
27	인생 한단계 upgrade 스피치과정	3. 9. ~ 6. 8.	22
28	테마가 있는 스마트폰 : 온라인쇼핑편	3. 9. ~ 5. 25.	15
29	씩-홀가분하게 정리수납전문가2급과정	3. 10. ~ 6. 23.	28
30	하루 한번 블로그로 출근하자(블로그수익내기기초반)	3. 10. ~ 5. 19.	22
31	직접 그려내는 우리동네골목스케치	3. 10. ~ 6. 16.	24
32	마음이 활-짝 꽃그림 그리기	3. 7. ~ 4. 25.	9
33	발달장애인맞춤운동	3. 9. ~ 6. 8.	8
34	도시농업관리사 자격과정	3. 17. ~ 9. 22.	22
35	똑딱똑딱 DIY 목공예 소품 만들기	7. 3. ~ 8. 14.	14
36	여름철 수제발효 “와인&식초”만들기	7. 3. ~ 8. 21.	17
37	오일파스텔로 그리는 여름 드로잉	7. 4. ~ 8. 22.	15
38	유기농업기능사 자격취득 과정	7. 11. ~ 8. 25.	19
39	손 끝에서 만들어지는 생활도예품	7. 4. ~ 8. 22.	8
40	운전자를 위한 자동차 자가정비 상식(기초)	7. 4. ~ 8. 22.	29
41	부동산 경공매(초급)	7. 4. ~ 8. 10.	24
42	컴퓨터활용능력 2급 자격과정	7. 4. ~ 8. 24.	15
43	수채화 캘리그래피	7. 5. ~ 8. 23.	20
44	एं터리 선비의 횡설수설 인문학	7. 6. ~ 8. 24.	24
45	유튜브 1분 쇼츠 영상 만들기	7. 6. ~ 8. 24.	10
46	현대인을 위한 바른 자세와 운동	7. 6. ~ 8. 24.	15

연번	프로그램명	운영기간	참여인원(명)
47	힐링아트 젠탱글	7. 7. ~ 8. 25.	19
48	컴퓨터 언어 SW코딩 기초 과정	7. 7. ~ 8. 25.	12
49	나를 위로하는 쓰담쓰담 칼림바 여행(기초)	7. 7. ~ 8. 25.	20
50	-나혼자 한다- 장애인 요리교실	7. 5. ~ 8. 23.	8
51	다누리강사역량강화교육	7. 10. ~ 8. 25.	36
52	더 매력적인 나를 위한 퍼스널 컬러	7. 4.	20
53	너네 집 옷장 열어봐도 되니? 정리수납	7. 5.	30
54	등나무로 만드는 힐링아이템 라탄 자개모빌	7. 5.	10
55	여름철맛이! 천연화장품 만들기	7. 13.	15
56	알아두면 좋은 법 친족-상속법	7. 6.	30
57	생활 속 유용한 세테크 증여 및 양도세 관련	7월 13일	30
58	창의융합인재로 키우는 교육 하브루타 심화과정	9. 4. ~ 12. 4.	15
59	부귀영화와 보테니컬 만화	9. 4. ~ 12. 11.	15
60	자신있게 말하기! 나도 한 말씀!	9. 4. ~ 11. 27.	18
61	부동산 경공매(중급) 제대로 파해치기	9. 4. ~ 11. 27.	32
62	세계의 도시로 떠나는 영화여행	9. 5. ~ 11. 28.	30
63	ITQ 자격과정(EXCEL)	9. 5. ~ 11. 7.	10
64	누구나 쉽게 하는 인물스케치	9. 5. ~ 12. 12.	22
65	유기농업기능사 자격취득 과정(실기대비)	11. 3. / 11. 7.	10
66	나는야 그림책 작가, 내가 만드는 그림책	9. 6. ~ 12. 6.	10
67	얼굴에 담긴 이야기, 관상	9. 6. ~ 11. 22.	30
68	아름다운 언어 수어 기초과정	9. 6. ~ 12. 6.	15
69	캘리그래피 자격과정	9. 6. ~ 11. 17.	15
70	살아가면서 꼭 알아둬야 하는 금융상식	9. 6. ~ 11. 1.	22
71	채식요리 만들기	9. 13. ~ 11. 15.	10
72	스마트폰 활용교육 -동영상 편집과정-	9. 7. ~ 11. 30.	15
73	누구나 할 수 있는 그림투자 입문과정	9. 7. ~ 11. 2.	21
74	명상을 통해 면역력 증강과 힐링하기	9. 7. ~ 12. 14.	15
75	ITQ 자격과정(한글)	9. 7. ~ 11. 9.	15

연번	프로그램명	운영기간	참여인원(명)
76	발레핏 스트레칭 -아름답고 건강한 몸매 만들기-	9. 7. ~ 11. 30.	15
77	누구나 쉽게 그리는 컨투어드로잉의 세계	9. 7. ~ 12. 14.	20
78	동양고전의 진수 ‘논어 이야기’	9. 8. ~ 12. 1.	22
79	똑똑한 내몸 사용 설명서	9. 8. ~ 12. 15.	13
80	나를 위로하는 쓰담쓰담 칼림바여행(중급)	9. 8. ~ 12. 15.	16
81	나만의 색과 패션스타일 찾기	9. 7. ~ 12. 14.	15
82	색연필로 그리는 아기자기 소품 드로잉	10. 6. ~ 12. 8.	15

신중년더채움학습관 운영 프로그램

연번	프로그램명	운영기간	참여인원(명)
계	87개	-	1,260명
1	스토리텔링이 있는 힐링 트래킹	1. 9. ~ 2. 17.	15
2	쓰담쓰담 칼림바 여행	1. 2. ~ 2. 20.	20
3	스피치를 통한 공감·소통·관계	1. 3. ~ 2. 21.	19
4	금정싸나이 교실- 꿈꾸는 목수 -	1. 3. ~ 2. 21.	7
5	책놀이지도사(2급)	1. 4. ~ 2. 22.	15
6	수제청만들기	1. 4. ~ 2. 22.	9
7	동화구연지도사(1급)	1. 4. ~ 2. 22.	15
8	나에게 꼭맞는 재무설계	1. 5. ~ 2. 23.	22
9	수어는 노래를 듣고~	1. 5. ~ 2. 16.	9
10	내 곁에 있는 미술(캐리커처를 중심으로)	1. 5. ~ 2. 23.	15
11	스마트폰 활용 컨설턴트(3급)	1. 6. ~ 2. 24.	15
12	그림을 이해하는 키워드(서양사 인문학)	1. 6. ~ 2. 24.	20
13	픽셀아트로 이모티콘 만들기	1. 2. ~ 2. 20.	11
14	컴퓨터 한글박사 NO.1	1. 2. ~ 2. 20.	11
15	더 이상 미룰 수 없다 컴퓨터와 인터넷 NO.1	1. 3. ~ 2. 28.	11
16	파워포인트로 배우는 비주얼 리터러시 NO.1	1. 3. ~ 2. 28.	12
17	메타버스 공간의 소재 만들기	1. 4. ~ 2. 22.	11
18	메타버스 플랫폼 제페토 알기	1. 4. ~ 2. 22.	12
19	메타버스 공간의 이해와 제작	1. 4. ~ 2. 22.	11
20	ZEP으로 통하는 메타버스 세상	1. 5. ~ 2. 23.	7

연번	프로그램명	운영기간	참여인원(명)
21	또다른 메타버스 “로블록스”를 만나다	1. 5. ~ 2. 23.	8
22	척!척! 잘라붙여 동영상	1. 6. ~ 2. 24.	12
23	엑셀! 어디에 쓰는건데	1. 6. ~ 2. 24.	12
24	신중년더채움학교(3기)	3. 7. ~ 6. 15.	36
25	울림의 소리 쓰담쓰담 칼림바	3. 6. ~ 6. 12.	20
26	돈 걱정 없는 노후 이렇게 준비하자	3. 6. ~ 6. 12.	29
27	금정 사나이 교실 -목공예와 텃밭-	3. 6. ~ 7. 3.	7
28	신중년을 위한 가장 쉬운 스마트폰 활용	3. 13. ~ 5. 22.	13
29	나를 찾아가는 미술	3. 7. ~ 5. 9.	15
30	노인인지활동 책놀이지도사(3급)	3. 8. ~ 5. 24.	18
31	역사와 철학이 만나는 서양미술사	3. 8. ~ 6. 7.	30
32	유튜브로 담은 금정	3. 9. ~ 6. 8.	15
33	논어 -유명 구절 함께 읽기	3. 9. ~ 6. 8.	25
34	스마트폰 활용 컨설턴트(2급)	3. 3. ~ 6. 23.	16
35	내 몸의 힐링톡톡 손·발 마사지	3. 10. ~ 6. 16.	15
36	컴퓨터로 할 수 있는 재미있는 10가지	3. 6. ~ 5. 22.	12
37	컴퓨터 한글박사 No.2	3. 6. ~ 5. 22.	12
38	더 이상 미룰 수 없다 컴퓨터와 인터넷 No.2	3. 7. ~ 6. 13.	12
39	파워포인트로 배우는 비주얼 리터러시 No.2	3. 7. ~ 6. 13.	12
40	내가 만드는 패션 아이템	3. 8. ~ 6. 7.	9
41	내가 제작하는 아바타 의상	3. 8. ~ 6. 7.	12
42	쉽게 만드는 가상세계 ZEP	3. 9. ~ 6. 8.	12
43	블렌더로 만드는 금샘 유튜브	3. 9. ~ 6. 8.	11
44	사진, 무심하게 꾸미는 이미지편집	3. 10. ~ 6. 16.	12
45	구석구석 엑셀 파먹기	3. 10. ~ 6. 16.	12
46	칼림바 앙상블(나도 연주자~)	7. 3. ~ 8. 21.	12
47	나도 금샘유튜버 -숏폼 콘텐츠 활용-	7. 3. ~ 8. 21.	15
48	나만의 엽서화	7. 4. ~ 8. 29.	18
49	전각 장인처럼	7. 4. ~ 8. 29.	14
50	예술과 함께하는 건축도시 이야기	7. 5. ~ 8. 23.	19

연번	프로그램명	운영기간	참여인원(명)
51	전산회계 2급자격증 대비반(이론)	7. 5. ~ 8. 11.	7
52	수채화로 남기는 사계절 풍경	7. 6. ~ 8. 24.	19
53	알고 준비하자 -쉬운 보험 이야기-	7. 6. ~ 8. 24.	22
54	텃밭 정원 교실	7. 10. ~ 8. 28.	14
55	고유의 미(美)를 담다-보자기 공예-	7. 13. ~ 8. 3.	8
56	스토리텔링이 있는 힐링 트레킹	7. 19. ~ 8. 25.	21
57	나도 금샘 유튜브버-CapCut 활용하기-	7. 3. ~ 8. 21.	12
58	인공지능 첫걸음 새내기 파이썬(기초)	7. 4. ~ 8. 29.	12
59	ChatGPT 일상 속 나의 똑똑한 파트너	7. 10. ~ 8. 21.	12
60	CapCut을 활용한 영상제작 기초	7. 11. ~ 8. 29.	12
61	가상세계 속 디자이너 메타버스 크리에이터	7. 12. ~ 8. 23.	12
62	엑셀 함수 활용	7. 13. ~ 8. 24.	12
63	일상에 디자인을 더하는 미리캔버스	7. 13. ~ 8. 24.	10
64	MS파워포인트 완전 정복기	7. 14. ~ 8. 25.	11
65	난생처음 블로그 시작하기(기초)	7. 14. ~ 8. 25.	12
66	나도 금정구 신중년 모델	9. 4. ~ 12. 18.	14
67	스마트폰 속 GPT와 같이 만드는 영상	9. 4. ~ 12. 18.	15
68	해설이 있는 뮤지컬 인문학	9. 5. ~ 12. 12.	30
69	별론플래너 자격증(3급)	9. 5. ~ 11. 28.	9
70	꿈을 만드는 목수	9. 5. ~ 12. 12.	13
71	एं터리 선비의 횡설수설 인문학	9. 5. ~ 11. 28.	14
72	스마트폰 속 GPT와 같이 만드는 블로그	9. 6. ~ 12. 6.	13
73	알기 쉬운 부동산 상식(계약서 작성편)	9. 6. ~ 11. 22.	22
74	내가 표현하는 정밀화의 세계	9. 6. ~ 12. 6.	15
75	쿵치따치 드럼	9. 7. ~ 12. 14.	20
76	자산관리의 핵심, 절세전략	9. 14. ~ 11. 9.	18
77	건강 체조	9. 7. ~ 11. 30.	15
78	내 가족에게 행운을 주는 풍수인테리어	9. 8. ~ 12. 15.	20
79	일상의 발견 스마트폰 촬영법	9. 8. ~ 12. 15.	15

연번	프로그램명	운영기간	참여인원(명)
80	금정의 역사 탐방과 트레킹	9. 8. ~ 12. 1.	20
81	영상 제작을 위한 대화형 AI, GPT와의 만남	9. 4. ~ 12. 18.	10
82	도전!! ITQ파워포인트 자격증	9. 5. ~ 12. 5.	10
83	나의 전속 작가GPT와 블로그 자산 늘리기	9. 6. ~ 12. 6.	12
84	신중년 음악 인생 다양한 샘플링과 음악제작	9. 6. ~ 12. 6.	11
85	컴퓨터를 활용한 영상제작(중급)	9. 7. ~ 11. 23.	12
86	블로거의 비밀무기:레벨업! - 네이버 블로그 중급 -	9. 8. ~ 12. 15.	12
87	컴퓨터활용능력(2급)	9. 18. ~ 12. 8.	12

행복학습센터 운영 현황

기 관 명	프로그램명		교육기간	참여인원(명)
계	19개			206명
회동도래마을 행복학습센터 (금사회동동)	건강톡톡 온열테라피		4. 4. ~ 7. 4.	13
	우드버닝 클래스		4. 4. ~ 7. 4.	9
희망숲속 행복학습센터 (부곡4동)	음식이 약이 되는 생활본초의 지혜		6. 13. ~ 7. 27.	20
	두드림 난타교실		4. 27. ~ 6. 8.	9
미리내 행복학습센터 (장전1동)	자연에서 온 라탄으로 만드는 나만의 감성 소품	중급	5. 2. ~ 6. 13.	7
		초급	4. 10. ~ 6. 5.	10
	감성 수채화 일러스트(초급)		4. 10. ~ 5. 22.	14
	디지털 튜터와 함께하는 스마트폰 교실(중급반)		3. 7. ~ 5. 23.	10
연꽃향기 행복학습센터 (선두구동)	한지공예, 전통매듭		6. 13. ~ 9. 5.	10
	테라리움, 레진아트		4. 5. ~ 5. 31.	10
머드레 행복학습센터 (남산동)	수채화 캘리그래피		4. 6. ~ 7. 20.	10
	동화구연 지도자 2·3급 과정		4. 6. ~ 11. 2.	14
금정북파크 행복학습센터(부곡2동)	감성 어울림 시 낭송		3. 27. ~ 6. 19.	10
은빛사랑채 행복학습센터 (부곡4동)	리듬스폰지도사		3. 28. ~ 6. 27.	9
	실버놀이지도사		9. 5. ~ 11. 28.	8
	시니어 리듬스폰		9. 4. ~ 12. 4.	12
	은빛 실버놀이		2. 8. ~ 3. 15.	15
금정구 평생학습관 (거점 행복학습센터)	행복학습매니저 역량강화 교육		11. 28. ~ 12. 19.	6
	매니저 강사 역량강화 교육		7월 ~ 9월	14

학습공간 지정 및 운영 현황

연번	학습공간명	프로그램명	운영기간	참여인원(명)
계	32개소			397명
1	웰빙하모니 온열센타	체온을 올리고 면역력을 높이는 주열요법 A, B반	3. 22. ~ 5. 10.	17
2	홈카페 셀프바리스타	별다방 음료만들기와 체험바리스타 A, B반	3. 23. ~ 5. 13.	18
3	나도 타로상담사! TAROT 마을 상담소	나도 타로 상담사 A, B반	3. 24. ~ 5. 12.	20
4	대우도서관	우리동네 힐링 수채화 강좌(초급)	3. 23. ~ 6. 29.	10
5	영이의 공방	퀼트와 자수로 나만의 애장품 만들기 (초,중급) A,B반	3. 28. ~ 5. 17.	12
6	공간 더볼더볼	영화와 함께 떠나는 우주여행	3. 22. ~ 7. 5.	19
7	아뜰리에 루나	나의 일상, 나의 풍경 - 여반 스케치	3. 25. ~ 7. 8.	15
8	금샘마을 실버학당	디지털 기기를 내 마음대로	3. 27. ~ 7. 3.	10
9	우다다작은도서관	우다다 통기타 왕기초 수업	4. 4. ~ 6. 27.	10
10	우리마을 소통창고	심리검사를 통한 ‘우리 함께 떠나는 심리 여행과 소통’	3. 22. ~ 5. 13.	10
11	한울텃밭스쿨	봄작물 텃밭체험	4. 6. ~ 6. 1.	10
12	울커뮤니티 센터	성과를 향한 도전 : 시간관리 매니저되기 [3p 바인더] A,B,C반	3. 27. ~ 4. 25.	21
13	국화분재 만들기	국화분재만들기	4. 5. ~ 7. 12.	5
14	두실민화마당	치매예방에 으뜸인 우리 그림 민화그리기	4. 3. ~ 7. 10.	7
15	이땅바다작은도서관	부산을 읽고 토론하고 글쓰기	3. 23. ~ 5. 25.	6
16	은지스 재봉 공작소	내가 만드는 옷과 소품 강좌 A,B반	3. 22. ~ 5. 11.	16
17	라라라 라인댄스	라라라 라인댄스(초/중급반)	3. 21. ~ 5. 9.	17
18	갤러리현	패브릭 아트(생활 천그림)	3. 24. ~ 7. 7.	6
19	차나눔 사랑방	생활속의 다도 수업	3. 28. ~ 5. 30.	13
20	카페 놀다 & 수제샌드위치	카페에서 판매하는 선물같은 샌드위치와 건강주스 만들기 A,B,C반	3. 21. ~ 6. 25.	31
21	102커피클래스	카페에서 즐기는 커피클래스 A,B,C반	4. 3. ~ 5. 11.	16
22	부산파이데이아 금정학당	마음을 채우는‘캘리그래피 & 독서토론’	4. 4. ~ 6. 27.	5
23	(사)해맑음회 평생교육원	경기민요와 장구 초급반	3. 27. ~ 7. 3.	10
24	GFC복합다(多)문화공간	다(多)이음_한국어&한국문화교실	3. 21. ~ 6. 13.	4
25	행복한 소통 새로움	내 마음 찾아가는 행복한 소통(초급)	3. 22. ~ 6. 28.	6
26	아틀리에금쌍	쫄물딱 키즈 토탈공예	3. 25. ~ 7. 8.	3
27	박 부 경 국악원	경기민요 57호. 민요장단,장구강좌	3. 23. ~ 6. 29.	10

연번	학습공간명	프로그램명	운영기간	참여인원(명)
28	색 보정 스쿨	영상 색보정 강좌(초급) A,B반	3. 25. ~ 5. 7.	10
29	싱잉볼 소리울림 소울리티	싱잉볼 마음챙김 힐링명상 & 아로마테라피	3. 22. ~ 6. 1.	17
30	smart space	시니어 스마트폰 활용교육(초급)	3. 23. ~ 7. 6.	10
31	희망그루터기 작은도서관	부모 먼저 인문학 - 그리스로마 신화(초급)	3. 23. ~ 6. 29.	9
32	굴롱굴롱 라탄작업실	자연을 담은 라탄으로 만들어보는 나만의 감성소품(초급A,B,C반)	3. 23. ~ 4. 25.	24

평생학습 배달강좌 운영 현황

연번	배달강좌명	운영기간	운영방법	참여인원(명)
계	21개			191명
1	초급생활영어	4. 20. ~ 6. 22	대면	10
2	아로마테라피	4. 17. ~ 6. 26	대면	18
3	오카리나연주	4. 20. ~ 6. 22	대면	13
4	전통매듭	4. 17. ~ 6. 26	대면	9
5	기타	4. 20. ~ 6. 22	대면	7
6	수채캘리그래피	4. 20. ~ 6. 22	대면	7
7	인지실버체조	4. 18. ~ 7. 25	대면	16
8	종이접기	4. 20. ~ 6. 22.	대면	12
9	중국어	4. 18. ~ 6. 27	대면	13
10	우쿨렐레	4. 18. ~ 6. 27	대면	6
11	하모니카	9. 4. ~ 11. 13.	대면	16
12	천 아트	9. 8. ~ 11. 17.	대면	12
13	미술	9. 5. ~ 11. 14.	대면	6
14	성악교실	9. 5. ~ 11. 14.	대면	8
15	전산회계 2급 실기	9. 1. ~ 10. 6.	대면	5
16	한방쑥뜸	9. 5. ~ 10. 17.	대면	8
17	필라테스	9. 7. ~ 11. 30.	대면	7
18	풍물놀이	9. 7. ~ 11. 16.	대면	5
19	실버 음악 신체 놀이	10. 5. ~ 12. 4.	대면	8
20	우드버닝	9. 19. ~ 12. 5.	대면	6
21	필라테스	9. 21. ~ 12. 7.	대면	5

평생학습 우수동아리 공모 사업 현황

동아리명	프로그램	활동인원(명)	비 고
금정관광해설사	금정구 내 숲, 생태, 문화를 구민들에게 전달하는 해설사 역량 강화 및 황산도 플로킹 활동으로 쾌적한 산책로 제공	31명	최우수
이삭문학협회	지역 주민과 함께 시화전 개최하여 아름다운 금정구 만들기 금정구민의 문학 소양 증진과 현대인의 심리치유	14명	우수
신중년여성합창단	동아리 회원 합창 역량 강화 및 지역사회로 찾아가는 합창봉사로 즐겁고 희망적인 사회 만들기	30명	
그림책놀이 연구동아리	회원들의 책놀이 역량 강화 및 관내 아동 대상 재능기부 활동 진행 다누리 재능기부 학교 참여	9명	장려
금샘동화구연가회	금정구 관내 유·아동 및 노인에 대한 동화구연 재능기부를 위한 회원 역량 강화 활동 추진	12명	
오토랩	차량 설계 실습 활동 및 교육봉사 월 3회 차량 관련 학습 실시, 아동 대상 교육봉사 참여	12명	
장려랄랄라라인댄스	월 2회 라인댄스 학습활동 라인댄스를 통한 회원 간 화합 및 건강증진, 동아리 홍보를 위한 영상제작 기술 습득	12명	

평생교육 네트워크 구축사업 운영 현황

운영기관	프로그램명	참여대상	운영기간	참여인원(명)
계				101
금정구장애인복지관	숲 드림	성인장애인	4월~12월	11
금정구노인복지관	두근두근 베이커리	노인, 아동, 장애인	4월~11월	70
금정구종합사회복지관	주민강사 이웃 선생님	경력단절 중장년여성	4월~12월	10
남광종합사회복지관	무지개 예코맘	다문화이주여성	5월~11월	10

대학·지역간 평생교육 협력사업 운영 현황

대학명	프로그램명	운영기간	참여인원(명)
계			160
부산대학교	치유 인문학	3. 13. ~ 5. 15.	57
부산외국어대학교	세계로 떠나는 인문학 여행	5. 11. ~ 7. 13.	31
	유럽의 신화와 종교, 역사를 예술로 읽다	5. 8. ~ 7. 17.	28
부산가톨릭대학교	재미있는 톡톡수어	9. 5. ~ 11. 14.	14
	회복자 재활을 위한 바리스타 자격취득반	9. 14. ~ 11. 16.	5
대동대학교	와인소믈리에	4. 5. ~ 6. 7.	25

성인문해교육 지원 사업 현황

기관명	프로그램명	운영기간	참여인원(명)
계	3개 기관 13개 과정		90
금정구종합사회복지관	한글늘품교실(씨앗반)	5. 2. ~ 12. 21.	9
	한글늘품교실(꽃잎반)	5. 2. ~ 12. 21.	9
	한글늘품교실(열매반)	5. 3. ~ 12. 20.	12
남광종합사회복지관	실버훈민정음(국화반)	5. 1. ~ 11. 29.	6
	실버훈민정음(장미반)	5. 1. ~ 11. 29.	6
	실버훈민정음(동백반)	5. 1. ~ 11. 29.	8
금정열린배움터	개나리반	4. 1. ~ 12. 31.	10
	민들레반	4. 1. ~ 12. 31.	10
	해바라기반	4. 1. ~ 12. 31.	10
	국화반	4. 1. ~ 12. 31.	10

주민자치회와 함께 하는 제11회 금정구 평생학습박람회 개최

주제	운영일시	참여대상	내용	운영장소	참석 인원(명)	비고
모두 함께 만들어가는 평생학습, 재도약하는 금정!	10.15.(일) 10~17시	주민, 수강생, 주민자치회, 학습 동아리, 평생교육기관 관계자 등	평생교육 유공 표창, 공연, 체험 및 전시 등	스포원파크 수변공원 일원	2,000	

기타 특화사업 현황

프로그램명	운영내용	운영일자	운영장소	참석 인원	비고
금정 인문아카데미	일단 내 마음부터 안아주세요 (강사 : 윤대현)	5. 18.(목)	금정문화회관 은빛샘홀	330	
	인공지능의 시대, 인간의 뇌를 성찰하다 (강사 : 정재승)	6. 16.(금)	금정문화회관 은빛샘홀	370	
	누가 범죄를 막아야 하는가 (강사 : 이수정)	7. 14.(금)	금정문화회관 은빛샘홀	360	
학습관이 살아있다	평생학습관 내 유희공간을 활용하여 문화예술 프로그램 수강생 작품 전시	연중	금정구평생학습관, 신중년더채움학습관	224	
온통금빛 기자단	평생학습 주민기자가 직접 취재, 기사작성을 통해 알리는 우리구 평생학습 현장 소식	4월~12월	관내 평생학습 현장	5	2022년 양성
소소한 야학의 행복	주간에 참여가 어려운 주민을 위한 야간강좌 제공(12개 강좌)	4. 18. ~ 11. 30.	신중년더채움학습관	206	
	사색을 즐기는 인문학	5. 10. ~ 6. 28.	신중년더채움학습관	115	

프로그램명	운영내용	운영일자	운영장소	참석 인원	비고
신중년 더채움학교	50+세대의 생애재설계를 위한 맞춤형 학기제 프로그램 운영	3월~6월	신중년더채움학습관 등	36	
50+커뮤니티 지원사업	신중년 평생학습 커뮤니티 형성 지원 및 자발적·지속적 학습활동 장려	9월~12월	신중년더채움학습관 등	3팀	
평생학습도시 특성화 사업	마을 배움터 활성화 및 학습형 일자리 창출 (11개 사업)	3월~12월	신중년더채움학습관 등	826	
신중년 「환경이음」	신중년 환경실천가 양성 및 친환경 실천활동 추진	4월~12월	신중년더채움학습관	19	

진로교육지원센터 프로그램 운영 현황

구 분	프로그램명	참여인원(명)	참여학교(횟수)	프로그램 수(개)	진행횟수(회)
합 계		16,310	159	211	360
진로 직업 체험 (초·중·고)	소·나·기*(초등) * 소중한 나의 꿈잡기	539	3	25	3
	꿈·바·다 *(중학) * 꿈을 바다보다	7,616	12	135	78
	진로通*(고등) * 진로에 정통한 사람	2,788	6	81	19
	코딩플래닛 (4차산업 대비 프로그램)	307	10	3	24
진로·진학 코칭 교실 (초·중·고·학부모)	통합영어학습법	150	29	1	2
	고교학점제	40	22	1	1
	2024 금정구 대학입시설명회	200	56	1	1
	1:1 진학상담	56	9	2	7
	고입진학특강	100	11	1	1
	진로 Vision	64	1	3	3
진로심리검사 (초·중·고)	꿈·비*(학교지원) * 꿈과 비전(진로 검사·상담)	805	6	1	6
	꿈·비(센터주관)	126	22	3	36
특화 프로그램 (초·중·고·학부모)	반디스쿨 (원데이 클래스·동아리 활동)	838	24	26	46
	드림아카데미 (대학·학과 체험 프로그램)	1,039	8	15	19
	패밀리잡go (가족과 진로체험처 방문·체험)	260	18	11	11
	금·모·래 (축제형식 진로박람회)	2,358	12	3	12
체험처 발굴 및 관리 (민·관·학 협의체)	잡(JOB)-플랫폼 (체험처 발굴 및 관리)	1,090	-	10	60

교육경비 지원 현황

연번	사업명	지급대상	지원액(원)
1	학교교육지원	15개 학교(초등 3, 중등 6, 고등 5, 특수 1)	122,991,000
2	교육취약지역 학교예체능프로그램 지원	6개 학교(초등 5, 중등 1)	29,000,000
3	방과후 학교'금정곰나무 맞춤형 학습'운영	8개 학교(초등 6, 중등 2)	30,200,000
4	초등 생존수영교육 지원	동래교육지원청	29,316,000
5	중학교 친환경학교급식비 지원	12개 학교(중등 11, 특수 1)	83,000,000
6	무상학교급식비 지원	부산광역시교육청(초·중·고)	1,745,150,000
7	유치원 냉난방비 지원	13개 유치원	13,850,000
8	유치원 친환경급식비 지원	13개 유치원	6,600,000
	합계		2,060,107,000

우리마을 누비단 운영 현황

참여 학교	학급(학생수)	운영 일자 및 장소	
		실내(신청 학급 교실)	실외(오륜동 땅미산)
부곡초	3-1반(27명)	5. 15.(월) 1,2교시	5. 17.(수)
	3-2반(27명)	5. 15.(월) 3,4교시	5. 18.(목)
	3-3반(26명)	5. 16.(화) 1,2교시	5. 19.(금)
금정초	2-1반(27명)	5. 22.(월) 1,2교시	5. 29.(월)
	2-2반(27명)	5. 22.(월) 3,4교시	5. 29.(월)
	2-3반(27명)	5. 23.(화) 1,2교시	5. 30.(화)
	2-4반(27명)	5. 23.(화) 3,4교시	5. 30.(화)
	2-5반(27명)	5. 24.(수) 1,2교시	5. 31.(수)
	2-6반(26명)	5. 24.(수) 3,4교시	5. 31.(수)
	2-7반(26명)	5. 25.(목) 1,2교시	6. 1.(목)
장서초	3-1반(23명)	6. 2.(금) 1,2교시	6. 8.(목)
	3-2반(23명)	6. 5.(월) 1,2교시	6. 8.(목)
	3-3반(23명)	6. 5.(월) 3,4교시	6. 9.(금)
	3-4반(22명)	6. 7.(수) 1,2교시	6. 9.(금)
	3-5반(22명)	6. 7.(수) 3,4교시	6. 12.(월)
금샘초	3-1반(13명)	9. 21.(목) 1,2교시	9. 25.(월)
	3-2반(14명)	9. 21.(목) 3,4교시	9. 25.(월)
	4-1반(15명)	9. 22.(목) 1,2교시	10. 5.(목)
	4-2반(16명)	9. 22.(목) 3,4교시	10. 5.(목)

토요스쿨 프로그램 운영 현황

연번	프로그램명	운영기간	참여인원(명)
1	메타버스를 활용한 창의적 문제해결(초등반)	1. 7. ~ 2. 25.	12
2	메타버스를 활용한 창의적 문제해결(중등반)	1. 7. ~ 2. 25.	8
3	신나는 과학교실	1. 7. ~ 2. 25.	15
4	창의력 쑥쑥 창의큐브 교실	1. 7. ~ 2. 25.	15
5	흐름으로 알아보는 한국사<구석기~고려시대>	3. 25. ~ 6. 24.	17
6	창의미술교실	3. 25. ~ 6. 24.	15
7	초등 코딩 교실 <인공지능과 놀자>	3. 25. ~ 6. 24.	12
8	창의보드여행	3. 25. ~ 6. 24.	15
9	하브루타 사고력<독서하는 樂, 질문하는 樂>	7. 29. ~ 8. 26.	16
10	게임으로 배우는 어린이 경제교육	7. 29. ~ 8. 26.	16
11	영어동화 스토리텔링	7. 29. ~ 8. 26.	16
12	초등 코딩교실<마퀀으로 배우는 자율주행차>	7. 29. ~ 8. 26.	12
13	초등 샌드아트 체험	8. 2.	15
14	흐름으로 알아보는 한국사<조선시대~근현대>	9. 9. ~ 12. 9.	16
15	생각이 자라나는 초등 스피치교실	9. 9. ~ 12. 16.	16
16	궁금이들을 위한 초등 과학교실	9. 9. ~ 12. 9.	15
17	초등창의수학 <수학이 재밌어>	9. 9. ~ 12. 9.	12
18	초등코딩교실<엔트리 코딩으로 게임 만들기>	9. 9. ~ 12. 16.	12
19	초등 축구교실	4. 14. ~ 7. 7.	22
20	서·금사 마을놀이터	4. 15. ~ 12. 9.	12

청소년 진로·인성 캠프 프로그램 운영 현황

구분	학교명	운영일자	장소	학년	참여인원
청소년 진로·인성 캠프	금정중	2023. 5. 8. (4교시)	참여 학교 각 반 교실	1학년	101명
	구서여중	2023. 6. 27. (4교시)		1학년	170명
	장전중	2023. 9. 27. (4교시)		2학년	170명
	동래여중	2023. 10. 24. (4교시)		1학년	165명
	부곡여중	2023. 11. 22. (6교시)		2학년	176명

생태·문화 탐험대 운영 현황

연번	운영일자	학교	참여인원(명)		운영장소
			학년	인원(명)	
1	4. 7.	동현초	1	60	땅외산황토길
2	4. 11.	장서초	5	52	윤산생태숲
3	4. 12.	장서초	5	53	윤산생태숲
4	4. 13.	장서초	5	26	윤산생태숲
5	4. 13.	장전초	5	42	윤산생태숲
6	4. 14.	장전초	5	62	윤산생태숲
7	4. 19.	금양초	3	48	땅외산황토길
8	4. 19.	두실초	3	50	범어사
9	4. 20.	금양초	3	50	땅외산황토길
10	4. 20.	구서여중	동아리	33	금정산성
11	4. 21.	금양초	3	44	땅외산황토길
12	4. 26.	금양초	1	46	땅외산황토길
13	4. 27.	금양초	1	43	땅외산황토길
14	4. 28.	금양초	1	21	땅외산황토길
15	5. 3.	두실초	3	50	금정산성
16	5. 11.	두실초	3	52	윤산생태숲
17	5. 16.	금양초	5	51	땅외산황토길
18	5. 17.	금양초	5	49	땅외산황토길
19	5. 17.	두실초	3	53	땅외산황토길
20	5. 18.	금양초	5	75	땅외산황토길
21	5. 25.	구서여중	동아리	36	윤산생태숲
22	5. 31.	남산초	2	63	땅외산황토길
23	6. 2.	장서초	2	48	땅외산황토길
24	6. 9.	장서초	2	46	땅외산황토길
25	6. 16.	장서초	2	23	땅외산황토길
26	6. 23.	장서초	1	44	땅외산황토길
27	7. 6.	장전중	동아리	22	윤산생태숲

연번	운영일자	학교	참여인원(명)		운영장소
			학년	인원(명)	
28	7. 6.	구서여중	동아리	30	땅외산황토길
29	7. 14.	장서초	1	40	장서초 교실
30	9. 6.	장전중	동아리	22	금정산성
31	9. 7.	구서여중	동아리	30	범어사
32	9. 11.	두실초	2	67	땅외산황토길
33	9. 12.	두실초	2	42	땅외산황토길
34	9. 19.	부곡초	2	42	윤산생태숲
35	9. 20.	부곡초	2	45	땅외산황토길
36	9. 21.	동현초	2	41	동현초 교실
37	9. 25.	금샘초	1	28	땅외산황토길
38	9. 26.	금샘초	2	34	범어사
39	10. 4.	장전중	동아리	22	범어사
40	10. 11.	금정초	1	50	땅외산황토길
41	10. 12.	금정초	1	50	땅외산황토길
42	10. 13.	금정초	1	47	땅외산황토길

자유학기제 프로그램 지원 현황

프로그램명	운영내용			
	학교명	운영일시	장소	인원
메타버스를 활용한 창의적 문제해결	구서여중 (2개 동아리)	5. 8. ~ 5. 29. (매주 월) 10:50 ~ 12:30 (4차시)	구서여중 교실	17
		5. 10. ~ 5. 31. (매주 수) 10:50 ~ 12:30 (4차시)	구서여중 교실18	18
	장전중 (2개 동아리)	3. 14. ~ 5. 2.(매주 화) 13:15 ~ 14:55 (8차시)	장전중 전산교육장	13
		5. 16. ~ 7. 18.(매주 화) 13:15 ~ 14:55 (8차시)	장전중 전산교육장11	11
	금정중	4. 25. ~ 10. 24.(화) 13:15 ~ 14:55 (5차시)	금정중 전산교육장	12
우리 마을 이모티콘 만들기	부곡여중 (2개 동아리)	3. 6. ~ 4. 24. (매주 월) 10:40 ~ 12:20 (8차시)	부곡여중 교실	23
		5. 8. ~ 7. 17. (매주 월) 10:40 ~ 12:20 (8차시)	부곡여중 교실21	21
	금정중	3. 18. ~ 5. 20. 13:15 ~ 14:55 (5차시)	금정중 교실	7
	부곡여중	2023. 3월 ~ 12월 (기간 중 11회 진행)	부곡여중 교실 및 부곡동 일대	19
청소년 지역 사회참여 ON	부곡여중	2023. 3월 ~ 12월 (기간 중 11회 진행)	부곡여중 교실 및 부곡동 일대	19
금정 청소년 기자단	금사중	2023. 3월 ~ 12월 (기간 중 11회 진행)	금사중 교실 및 금정구 일대	9
미디어 크리에이터 체험	구서여중 (2개 동아리)	3. 20. ~ 5. 1. (매주 월) 10:50 ~ 12:30 (4차시)	구서여중 교실	20
		3. 22. ~ 5. 3. (매주 수) 10:50 ~ 12:30 (4차시)	구서여중 교실	20
	금동래여중	11. 24. ~ 12. 8. (매주 금) 15:20 ~ 17:00 (3차시)	동래여중 교실	15

청소년 맞춤형 특화 프로그램

사업명	운영내용	운영기간	참여대상	참여인원(명)
어린이 영어캠프	· 원어민과 함께하는 체험형 영어학습 (원어민 튜터링, 그룹활동 등)	1월	관내 초등학교 3학년~6학년	59
		8월		56
진로·진학 설명회	· 성공적인 대입 지원을 위한 올바른 수시 전략 수립 및 입시 정보 제공	6월	관내 초·중·고등학생 및 학부모	392
과학 캠프	· 친환경 미래 자동차에 대한 이해 및 체험 활동	7월	관내 초등학교 5학년~6학년	49
인문학 캠프	· 인문학 강의 및 토론 활동	9월	관내 초등학교 4학년~6학년	55
금정구 원어민 화상영어 교육	· 초,중,고 학생들의 실용영어 의사소통 능력 향상 · 영어 교육비 지원을 통한 사교육비 부담 경감	1월~12월	관내 초등학교 1학년 ~고등학교 3학년 학생 및 청소년	165
대학생 멘토링	· 사교육에서 소외된 학생에 대해 개별 맞춤형 프로그램 제공	5월~12월	관내 초·중등학교 1학년~6학년	75

작은도서관 현황

구분	공립(개)			사립(개)				
총계	소계	단독	주민센터	소계	아파트	개인	단체·법인	종교
44	19	13	6	25	8	5	6	6

• 공립 작은도서관 현황

연번	작은도서관명	개관일	소재지	전화번호	운영시간	규모		
						건물 (㎡)	열람석 (석)	도서자료 (권)
1	소정꿈나무	2009.1.1 (19.04.26 재개관)	장전2동	519-5319	월-금 09:00-18:00	56	9	6,019
2	섯골 북카페	2012.6.28 (20.05.22 재개관)	서3동	532-6263	월-금 09:00-18:00	179	50	5,454
3	책마을 보드랑	2013.11.10 (20.05.22 재개관)	서1동	525-3577	화-토 10:00-18:00	81	25	5,072 보드게임 105점
4	미리내	2014.3.12	장전1동	512-3584	화-토 10:00-19:00	59	20	6,299
5	부곡4동	2018.12.3 (23.12.26.재개관)	부곡4동	514-7215	화-금 08:00-21:00 토-일 10:00-19:00	57	20	3,466
6	은빛사랑채	2019.4.23	부곡4동	581-3555	월-금 10:00-18:00	86	20	2,594
7	부곡1동	2019.6.21	부곡1동	519-8781	월-금 09:00-18:00	136	20	4,942
8	금정 북파크	2019.7.2 (22.6.23.재개관)	부곡2동	515-1621	화-금 10:00-21:00 토-일 10:00-19:00	373	100	16,950
9	구서1동	2019.9.17	구서1동	519-5764	월-금 09:00-18:00	38	10	3,252
10	구서꿈숲	2019.10.25	구서2동	513-4872	화-토 10:00-19:00	33	8	2,329
11	선두구동	2019.12.19	선두구동	519-5357	월-금 09:00-18:00	46	12	1,598
12	머드레	2020.1.1	남산동	582-2165	화-토 10:00-19:00	44	16	6,119
13	금정 온천천	2020.5.19	장전1동	711-2577	화-금 08:00-21:00 토-일 10:00-19:00	86	18	5,177
14	금정도래오래	21.2.1.	금사회동동	527-5176	월-금 09:00-18:00	95	15	2,646
15	금정아이꿈자람	21.8.3.	장전2동	519-5800	화-일 10:00-19:00	228	25	8,505
16	금정구서역	21.9.14.	구서1동	717-3390	화-금 07:30-21:00 토-일 10:00-19:00	100	15	3,787

연번	작은도서관명	개관일	소재지	전화번호	운영시간	규모		
						건물 (㎡)	열람석 (석)	도서자료 (권)
17	금정스포원 어린이	21.11.6.	선두구동	711-2988	토-일 10:00-18:00	120	30	3,950
18	금정 북뱅크	21.11.30.	장전2동	515-0024	화-금 10:00-21:00 토 10:00-19:00	200	50	3,291
19	구서2동	23.12.19.	구서2동	519-5742	월-금 09:00-18:00	100	30	1,797

• 사립 작은도서관 현황

연번	작은도서관명	소재지	규모			운영주체
			건물(㎡)	열람석(석)	도서(권)	
1	큰뿌리독서원	부곡1동	36	18	2,000	개인(학원)
2	대우도서실	부곡2동	33	12	6,312	대우아파트
3	꿈드림 작은도서관	부곡3동	83	25	14,209	부곡SK아파트 입주자대표회의
4	글누리 작은도서관	장전1동	52	25	5,305	지역아동센터
5	금샘마을 도서관	남산동	33	10	5,564	금샘마을공동체
6	책읽는 세상	구서2동	49	18	13,042	롯데캐슬2단지아파트
7	금정산SK뷰 북카페	장전2동	99	25	8,830	금정산SK뷰아파트
8	지혜의 샘	구서2동	151	74	8,700	롯데캐슬1단지아파트
9	공덕작은도서관	두구동	40	12	1,050	홍법사 (지역아동센터 병행)
10	이땅바다	구서2동	40	20	4,000	개인
11	작은도서관 옹달샘	금성동	59	28	1,440	금성교육문화협동조합
12	우지 작은도서관	구서1동	151	27	10,354	개인
13	희망 그루터기	장전1동	35	14	5,100	사회서비스센터
14	위드맘 블루밍	장전2동	160	20	4,430	벽산블루밍아파트 입주자대표회의임성태
15	래미안장전 아파트	장전2동	72	36	2,064	래미안장전아파트
16	우리동네	부곡2동	59	16	1,700	새사람교회
17	행복한 영어	남산동	130	80	1,300	개인 *(휴관중)
18	Gateway	서1동	96	40	3,400	동신교회
19	스타북스	부곡3동	59	30	5,500	누리인성교육원

연번	작은도서관명	소재지	규모			운영주체
			건물(㎡)	열람석(석)	도서(권)	
20	다준	구서1동	95	50	5,000	함께하는교회
21	우다다	청룡노포동	45	18	2,700	(사)우다다 청소년재단
22	구서SKView1단지	구서1동	375	40	1,050	구서SKView1단지 입주자대표회의
23	드림 미라클	부곡3동	95	30	1,500	개인
24	로템나무	서3동	100	50	3,500	동상중앙교회
25	엘피스 영어	남산동	53	10	1,554	예인교회

• 작은도서관 이용자 현황

구분		1일 평균	합계	유아	초등	청소년	성인
공립 작은도서관 (19개관)	이용자수	982명	234,677	46,018	5,001	183,658	144,528
	이용권수	1,056권	236,176	47,962	4,864	183,350	145,116

• 공립작은도서관 조성

사업명	도서관명	위치	개관일
문화체육관광부 생활 SOC 사업	은빛사랑채(실버 특화)	서동로60번길 13-22	2019. 4. 23.
	부곡1동(만화 특화)	동부곡로6번길 29, 4층	2019. 6. 21.
	구서1동	수림로72번길 123, 1층	2019. 9. 17.
	구서꿈숲	중앙대로 1929번길 55	2019. 10. 25.
	선두구동	두구죽전1길 13, 1층	2019. 12. 19.
	금정 온천천	장전온천천로 144번길	2020. 5. 19.
	금정아이꿈자람(어린이 특화)	금정로 29-6	2021. 8. 3.
	금정구서역	금정로 233번길 46	2021. 9. 14.
	구서2동어린이(어린이 특화)	금강로584, 4층	2023. 12. 19.
	부곡4동	오시계로39	2023. 12. 26.
도시재생사업	미리내	금강로 347번길 32	2014. 6. 12.
	머드레	범어천로52번길 25-3	2020. 1. 1.
	섯골 북카페	서곡로33번길9	2020. 7. 28.
	금정도래오래	회천로 5번길 4	2021. 2. 1.

사업명	도서관명	위치	개관일
다함께 돌봄사업	소정꿈나무	소정로19, 2층	2019. 4. 23.
정보산업진흥원 공모	책마을 보드랑(보드게임 특화)	서동로 115-1	2020. 5. 22.
부산광역시 공모	금정스포원어린이(어린이 특화)	체육공원로 399번길 324	2021. 11. 6.
민간후원	금정 북뱅크(청년 특화)	금정로 75, 2층	2021. 11. 30.
금정북파크작은도서관 이전 조성사업	금정북파크	중앙대로1610번길, 1층	2022. 6. 23.

작은도서관 운영 및 지원

• 작은도서관 인력

세부사업	내용	기간
전문사서배치(기간제, 신중년)	24명 배치	연중
시니어북딜리버리 노인일자리	60명 활동	2~12월
작은도서관 자원활동가(봉사자포함) 운영	156명, 573회	연중

• 작은도서관 자료 확충 현황

세부사업	내용	기간
공공-작은도서관 상호대차서비스	17개관 117,058권 시행 (대출 42,968권 /반납 74,090권)	연중
시니어 북 딜리버리 실시	16개관, 4,887권	연중
공립작은도서관 도서 구입	19개관 10,982권	연중
도서 기증·기부 운동 추진	1,482권 기증	연중
장서 특성화	7개관 시행	연중
작은도서관 정기간행물 (신문, 잡지) 비치	잡지 11개관, 신문 16개관 비치	연중

• 사립작은도서관 지원 현황

세부사업	내용	기간
사립도서관 신규·변경 등록	2개관	연중
사립작은도서관 냉방비 지원	18개관 지원	6월~12월
사립작은도서관 도서구입비 지원	14개관 지원	6월~12월
관계자 간담회 개최	5회	3월~11월
SNS(밴드)를 통한 협력 체계 구축	52건	연중

• 작은도서관 독서문화 강좌 운영

대상	프로그램명	운영시기	운영장소	참여인원(명)	비고
	[합계] 47개			3,012	
	[소계] 30개			1,922	
어린이	겨울을 담은 감성 오일파스텔	1. 3. ~ 1. 31.	금정북파크	32	겨울방학 프로그램
	사회 교과 속 경제 이야기	1. 3. ~ 1. 31.	부곡1동	16	
	포근포근 털실과 물랑물랑 클레이	1. 4. ~ 1. 28.	부곡1동	39	
	두근두근! 칼림바	1. 5. ~ 1. 26.	아이꿈자람	28	
	음악동화 시간여행	1. 6. ~ 1. 27.	아이꿈자람	30	
	Magical English Story	1. 3. ~ 1. 31.	아이꿈자람	27	
	생각을 it다! 코딩 버스	4. 9. ~ 6. 4.	금정북파크	74	상반기 프로그램
	Joyful English	5. 2. ~ 6. 27.	아이꿈자람	52	
	Kids Talk Talk English	4. 7. ~ 6. 2.	아이꿈자람	45	
	책과 함께하는 창의력 요리교실	4. 13. ~ 6. 1.	부곡1동	45	
	애니메이션으로 떠나는 그림책 여행	4. 11. ~ 5. 30.	책읽는세상	32	
	나만의 미니백 만들기	5. 6.	아이꿈자람	71	어린이날
	폭신폭신키즈워빙	8. 1. ~ 8. 28.	부곡1동	35	여름방학 프로그램
	NIE로 쉽게 익히는 정치 이야기	8. 2. ~ 8. 23.	금정북파크	30	
	어린이 과학탐험대	8. 3. ~ 8. 24.	금정북파크	38	
	책이랑 놀아볼래	8. 4. ~ 8. 25.	아이꿈자람	37	
	동시야 놀자!	8. 10. ~ 8. 31.	섯골북카페	23	

대상	프로그램명	운영시기	운영장소	참여인원(명)	비고
어린이	영화 속 역사이야기	9. 14. ~ 11. 9.	금정북파크	60	하반기 프로그램
	Play with English	9. 15. ~ 11. 10.	아이꿈자람	59	
	나만의 캐릭터 굿즈 만들기	9. 14. ~ 11. 9.	아이꿈자람	59	
	영화를 활용한 우리아이 자존감 up!	9. 13. ~ 9. 27.	아이꿈자람	24	
	책으로 먹는 맛있는 미술	9. 12. ~ 11. 7.	부곡1동	76	
	그림책이랑 미술이랑 연극놀이	9. 12. ~ 11. 7.	섯골북카페	43	
	세계로 떠나는 그림책 여행	9. 13. ~ 11. 1.	미리내	41	
	3D펜으로 소품만들기	11. 8. ~ 11. 29.	아이꿈자람	31	
	생각을 잇다! 코딩버스	11. 14. ~ 12. 5.	부곡1동	21	
	미술로 표현하는 동화세상	9. 9. ~ 11. 4.	드림미라클	94	
	크리스마스 머그컵 따뜻한 겨울나기	12. 2.	아이꿈자람	10	송년의달
	크리스마스 램프장식 굴뚝에 깬 산티클로스	12. 16.	금정북파크	10	
	이야기로 만나는 동화나라	4월~12월	4개관	740	동화구연
성인	[소개] 11개			695	
	평생 독자를 위한 자녀독서 지도	5. 4. ~ 6. 22.	미리내	51	상반기 프로그램
	감성 오일파스텔 드로잉	4. 14. ~ 6. 9.	북뱅크	71	
	처음 시작하는 글쓰기	4. 11. ~ 5. 16.	북뱅크	45	
	봄을 그리는 보타니컬 아트	4. 10. ~ 6. 12.	북뱅크	54	
	처음 시작하는 식물세밀화	4. 10. ~ 6. 12.	래미안장전	154	
	처음만나는 어반스케치	4. 12. ~ 5. 31.	스타북스	43	하반기 프로그램
	내 손으로 만드는 그림책	9. 8. ~ 11. 3.	북뱅크	63	
	미술관 속 인문학	10.10.~11.10.	북뱅크	62	
	유럽으로 떠나는 영화여행자	11.23.~12.14.	북뱅크	43	
	아침의 클래식 여행	9. 13. ~ 11. 1.	우지	59	
	평생독자로 성장하기	10.12.~11.30.	지혜의샘	50	

대상	프로그램명	운영시기	운영장소	참여인원(명)	비고
어르신	[소개] 6개			69	어르신 사랑방
	활력팡팡 요리교실	4. 10. ~ 4. 24.	은빛사랑채	94	
	치매예방 토탈아트	6. 5. ~ 6. 26.	은빛사랑채	39	
	천연화장품 만들기	8. 7. ~ 8. 29.	은빛사랑채	97	
	조물조물 도자기 공예	10.10.~10.24.	은빛사랑채	50	
	천연화장품 만들기	10.6.~10.20.	머드레	45	
	베이커리 교실	12.4.~12.18.	은빛사랑채	70	

• 작은도서관 프로그램 운영 현황

가. 금정북파크 특화 프로그램

프로그램명	운영기간	횟수	대상	참여인원(명)
제8기 시민 인문 아카데미	9. 5. ~ 9. 26.	4	성인	134

나. 공연·강연 프로그램

프로그램명	운영기간	횟수	대상	참여인원(명)
오페라 인형극 세비야의 이발사	5. 20.	1	성인 및 어린이	50
가족사랑 스토리텔링 매직쇼	12. 2.	1	성인 및 어린이	50
샌드아트로 만나는 슈퍼거북	12. 16.	1	성인 및 어린이	60

다. 작은도서관 축제 프로그램

프로그램명	운영기간	횟수	대상	참여인원(명)
작은도서관 독서문화축제	10. 16. ~ 10. 21..	1	지역주민	600

금정국민체육센터 운영 현황

• 건립 개요

구 분	내 용	비 고
위 치	금정구 서부로 109 (부곡동)	
건축규모	지하2층, 지상1층, 건축연면적 : 4,786.22㎡	
주요시설	수영장, 헬스장, 스튜디오, 카페테리아, 주차장 등	
공사기간	2005. 8. ~ 2007. 8.	
사 업 비	82.74억(국민체육기금 30억, 시비 23.5억, 구비 29.24억)	

• 운영 실태

구 분	내 용	비 고
운영방법	구청 직영(2011. 1.)	
운영기간	연중 운영 (휴관일 : 매월 두번째 월요일 · 네번째 화요일, 근로자의 날, 신정, 설 · 추석 연휴)	
운영시간	평일 06:00 ~ 22:00, 토 · 일 · 공휴일 09:00~18:00	
운영인력	총 55명(공무원 5, 기간제근로자 32, 강사 18)	
홈페이지	http://www.gjsports.go.kr	
서틀운행	3대(평일 10회, 토요일 6회)	
전화번호	519-4741~2, (FAX)517-3696	

금정국민체육센터 프로그램 현황

• 프로그램 운영 현황

(단위 : 개)

계	수영	헬스	댄스	요가	소도구 필라테스	종합 패키지	아쿠아로빅	주말 프로그램
119	55	15	7	7	2	4	4	5

• 프로그램 월 평균 회원 수

(기준 : 2023년 월평균(일일입장포함), 단위 : 명)

계	수영	헬스	운동 지도반	댄스	요가	소도구 필라테스	종합 패키지	토요 프로그램	방학 특강
5,905	4,506	685	9	186	105	61	12	334	7

※ 1일 평균 이용회원 : 1,650명

• 성인(청소년) 수영 프로그램

프로그램	반	시 간	대 상	강습일	사용료(원)
아침수영	매일	06:00 ~ 06:50	성인 청소년	월 ~ 금	성 인 : 68,000 청소년 : 60,000
	A			월, 수, 금	성 인 : 52,000 청소년 : 39,000
	B			화, 목	성인/청소년 : 35,000
	A	07:00 ~ 07:50		월 ~ 금	성 인 : 68,000 청소년 : 60,000
	B	07:00 ~ 07:50		화, 수, 목	성 인 : 52,000 청소년 : 39,000
	C	07:00 ~ 07:50		월, 화, 금	성 인 : 47,000 청소년 : 32,000
	D	07:00 ~ 07:50		월, 수, 금	성 인 : 52,000 청소년 : 39,000

• 성인(청소년) 수영 프로그램

프로그램	반	시 간	대 상	강습일	사용료(원)
아침수영	E	07:00 ~ 07:50	성인 청소년	월, 목, 금	성 인 : 52,000 청소년 : 39,000
	A	08:00 ~ 08:50		월 ~ 금	성 인 : 68,000 청소년 : 60,000
	B	08:00 ~ 08:50		화, 수, 목	성 인 : 52,000 청소년 : 39,000
	C	08:00 ~ 08:50		월, 화, 금	성 인 : 47,000 청소년 : 32,000
	D	08:00 ~ 08:50		월, 수, 금	성 인 : 52,000 청소년 : 39,000
	E	08:00 ~ 08:50		월, 목, 금	성 인 : 52,000 청소년 : 39,000
오전수영	A	09:00 ~ 09:50	성인누구나	월 ~ 금	68,000
	B	09:00 ~ 09:50		월, 수, 금	52,000
	C	09:00 ~ 09:50		월, 화, 목	47,000
	D	09:00 ~ 09:50		화, 수, 목	52,000
	E	09:00 ~ 09:50		화, 목, 금	52,000
	A	10:00 ~ 10:50		월 ~ 금	68,000
	B	10:00 ~ 10:50		월, 수, 금	52,000
	C	10:00 ~ 10:50		월, 화, 목	47,000
	D	10:00 ~ 10:50		화, 수, 목	52,000
	E	10:00 ~ 10:50		화, 목, 금	52,000
	A	11:00 ~ 11:50		월 ~ 금	68,000
	B	11:00 ~ 11:50		월, 수, 금	52,000
	C	11:00 ~ 11:50		월, 화, 목	47,000
	D	11:00 ~ 11:50		화, 수, 목	52,000
	E	11:00 ~ 11:50		화, 목, 금	52,000
건강수영	-	12:00 ~ 12:50	59세 이상	월, 수, 금	52,000
	-	14:00 ~ 14:50		화, 목	35,000
오후수영	-	13:00 ~ 13:50	성인 누구나	월, 수, 금	52,000
	-	14:00 ~ 14:50			
	-	15:00 ~ 15:50			
	-	16:00 ~ 16:50			
	-	17:00 ~ 17:50			
	-	18:00 ~ 18:50	성인, 청소년	월, 수, 금	성 인 : 52,000 청소년 : 39,000

프로그램	반	시 간	대 상	강습일	사용료(원)
저녁수영	A	19:00~19:50	성인,청소년	월~금	성 인 : 68,000 청소년 : 60,000
	B	19:00~19:50		화, 수, 목	성 인 : 52,000 청소년 : 39,000
	C	19:00~19:50		월, 화, 금	성 인 : 47,000 청소년 : 37,000
	D	19:00~19:50		월, 수, 금	성 인 : 52,000 청소년 : 39,000
	E	19:00~19:50		월, 목, 금	성 인 : 52,000 청소년 : 39,000
	A	20:00~20:50		월~금	성 인 : 68,000 청소년 : 60,000
	B	20:00~20:50		화, 수, 목	성 인 : 52,000 청소년 : 39,000
	C	20:00~20:50		월, 화, 금	성 인 : 47,000 청소년 : 37,000
	D	20:00~20:50		월, 수, 금	성 인 : 52,000 청소년 : 39,000
	E	20:00~20:50		월, 목, 금	성 인 : 52,000 청소년 : 39,000
	A	21:00~21:50		월~금	성 인 : 68,000 청소년 : 60,000
	B	21:00~21:50		화, 수, 목	성 인 : 52,000 청소년 : 39,000
	C	21:00~21:50		월, 화, 금	성 인 : 47,000 청소년 : 37,000
	D	21:00~21:50		월, 수, 금	성 인 : 52,000 청소년 : 39,000
	E	21:00~21:50		월, 목, 금	성 인 : 52,000 청소년 : 39,000

• 유아·어린이 수영 프로그램

프로그램	반	시 간	대 상	강습일	사용료(원)
초등수영	-	16:00~16:50	초1~6	월, 수, 금	35,000
	A	17:00~17:50	초1~6	월, 수, 금	35,000
	B			화, 목	28,000
	-	18:00~18:50	초1~6	월, 수, 금	35,000

• 아쿠아로빅 프로그램

프로그램	반	시 간	대 상	강습일	사용료(원)
아쿠아로빅	오전	12:00~12:50	성인 누구나	화, 목	47,000
	오후	15:00~15:50		화, 목	
		13:00~13:50		화, 목	
		16:00~16:50		화, 목	
		18:00~18:50		화, 목	

• 자유입장(월회원, 일일입장) 프로그램

프로그램		시 간	대 상	운영일	사용료(원)
자유 수영	· 월 회원 · 1일 회원	13:00~15:50	성인 청소년	월, 수, 금	성 인 : 53,000
		14:00~14:50		화, 목	청소년 : 46,000
	1일 회원	1회 13:00~17:30	누구나	토	○ 1일 회원 성 인 : 3,400 청소년 : 2,700 어린이 : 2,000
		1회 09:00~11:50		일, 공휴일	
		12:00~13:00 수질정화			
2회 13:00~17:30					
일일 헬스		2회 12:00~17:30	성인 청소년	월~토	성 인 : 4,500 청소년 : 4,000 1회 3시간 이내

• 헬스 프로그램

프로그램	시 간	대 상	운영일	사용료(원)
헬 스	06:00~21:50 (토) 09:00~17:30	성인 청소년	월~토	성 인 : 52,000 청소년 : 39,000 어린이 : 35,000
토요 헬스	09:00~17:30	성인 청소년	토	성 인 : 18,000 청소년 : 16,000 어린이 : 14,000
장애우 헬스	12:00~17:00	성인 청소년	월~토	성 인 : 42,000 청소년 : 32,000
운동 지도반 (헬스사용료포함)	10:00~10:50	성인 청소년	월,수,금/ 화,목	주3회:10회 주2회:7회 (1회:40,000)
	11:00~11:50			
	19:00~19:50			
	20:00~20:50			
운동지도 토요반	09:00~16:00	성인 청소년	토	1회 : 50,000

• G·X 무료 프로그램

프로그램	시 간	대 상	운영일	사용료(원)
스트레칭	07:00~07:40	헬스회원 (일일헬스 회원제외)	월,수,금	무료
	09:00~09:40		월,수,금	
	16:00~16:40		월 ~ 금	

• 요가 프로그램

프로그램	반	시 간	대 상	강습일	사용료(원)
요가	오전	06:00~06:50	성인 청소년	월,수,금	성 인 : 50,000 청소년 : 40,000
		10:00~10:50		월,수,금	
		11:10~12:00		월,수,금	
	오후	19:00~19:50	성인 청소년	화,목	성 인 : 37,500 청소년 : 30,000
		20:00~20:50		화,목	
		20:00~20:50		월,수,금	성 인 : 50,000 청소년 : 40,000
		21:00~21:50		월,수,금	

• 소도구 필라테스 프로그램

프로그램	반	시 간	대 상	강습일	사용료(원)
소도구필라테스	오전	07:10~08:00	성인 청소년	월,수,금	성 인 : 53,000 청소년 : 43,000
		09:10~10:00		화,목	성 인 : 40,000 청소년 : 32,000
		10:10~11:00		화,목	
	오후	21:00~21:50		화,목	

• 댄스 프로그램

프로그램	반	시 간	대 상	강습일	사용료(원)
줄바 & 다이어트댄스	오전	09:00~09:50	성인/청소년	월~금	성 인 : 60,000 청소년 : 50,000
		10:00~10:50			
	오후	19:00~19:50			
		20:00~20:50			
		21:00~21:50			
라인댄스	A	14:00~14:50	성인	월,수,금	50,000
	B	15:00~15:50		월,수,금	50,000

• 종합패키지 프로그램

프로그램	반	시 간	대 상	강습일	사용료(원)
패키지 (수영+헬스)	A	수영 13:00~13:50 헬스 12:00~17:00	성인 누구나	수영 : 월,수,금 헬스 : 월~토 헬스격일반 : 화,목,토	전일 : 83,000 격일 : 62,000
패키지 (수영+헬스)	B	수영 14:00~14:50 헬스 12:00~17:00	성인 누구나	수영 : 월,수,금 헬스 : 월~토 헬스격일반 : 화,목,토	

• 주말 프로그램

프로그램	반	시 간	대 상	강습일	사용료(원)
주말초등수영	기초	09:00~09:50	초등학생	토(4회)	32,000
	초급	09:00~09:50	초등학생	토(4회)	32,000
	중·고급	09:00~09:50	초등학생	토(4회)	32,000
	기초	10:00~10:50	초등학생	토(4회)	32,000
	초급	10:00~10:50	초등학생	토(4회)	32,000
	중·고급	10:00~10:50	초등학생	토(4회)	32,000
주말성인수영	-	09:00~09:50	성인, 청소년	토(4회)	35,000
	-	10:00~10:50	성인, 청소년	토(4회)	35,000
토요유아수영	3개월과정	10:00~11:00	6세~7세	토(4회)	120,000
가족수영	-	11:00~11:50	초등학생 이상	토(4회)	25,000
아쿠아테크	-	11:00~11:50	성인	토(4회)	47,000
	-	12:00~12:50	성인	토(4회)	47,000
발레	어린이	10:00~10:50	초등학생	토(4회)	20,000
	유아	11:00~11:50	4세~7세	토(4회)	20,000
주말어린이수영 (소수)	A	14:00~14:50	초등학생	토(4회)	94,000
		09:00~09:50		일(4회)	
	B	15:00~15:50	초등학생	토(4회)	94,000
		10:00~10:50		일(4회)	
	C	16:00~16:50	초등학생	토(4회)	94,000
		11:00~11:50		일(4회)	

사회복지과

2023년 지역사회보장계획 수립 및 시행결과

● 9개 추진전략, 45개 세부사업(과업)(10개 중점추진사업)

I. 지자체 사회보장사업 전략체계: 5대 추진전략, 8개 중점사업, 33개 세부사업

II. 지역사회보장 발전 전략체계: 4대 추진전략, 9개 대표과업, 12개 세부과업

사업 번호	사업명	중점 추진 사업 여부 (○,×)	세부 사업 중복 여부 (○,×)	성과지표			예산(백만원)		사업 변경 이력
				성과 지표명(단위)	2023년 연차별 계 획 목표	2023년 실적	2023년 연차별 계획 예산	2023년 집행 실적	
I. 지자체 사회보장사업 전략체계									
사회보장 전략 1. 생애주기별 취약계층 통합돌봄 지원체계 강화				사업 참여 취약계층 참여율(%)	80%	71%			
I-1-1	세부사업 1 발달장애인 평생교육센터 건립	○	×	프로그램 이용자 수(명)	18명	0명	900	577	
I-1-2	세부사업 2 노인 맞춤형 통합돌봄 AI 서비스 도입	○	×	노인돌봄기본서비스 수혜자 수(명)	70명	77명	26	345	
I-1-3	세부사업 3 통합 해피존 네트워크 사업	○	×	통합사례관리자 교육 횟수(회)	17건	17건	17	17	
I-1-4	세부사업 4 선제적 위기가구 발굴 지원 네트워크 구축	○	×	복지사각지대에 대한 민관협력 서비스 연계율(%)	85%	85%	-	-	
I-1-5	세부사업 5 생애주기별 ICT 건강관리 서비스	○	×	의료서비스 만족도(%)	79.20%	85.50%	-	79	
I-1-6	세부사업 6 찾아가는 아동돌봄 마음동행 서비스	○	×	청소년 스트레스 인지율(%)	37.60%	37.60%	7.6	7.6	
I-1-7	세부사업 7 장애가족 품앗이 돌봄지원 사업	○	×	장애아 통합 어린이집 개소수 (개소)	1개소	0개소	21	0	
사회보장 전략 2. 함께 누리는 교육문화 복지 생태계 조성				주민 삶의 만족도 (문화와 여가의 삶의 질)(점)	6.99점	4.19점			
I-2-1	세부사업 1 통합형 행복학습센터 프로그램 확대	○	×	평생학습 참여인원	14.90%	4.80%	253	255	
I-2-2	세부사업 2 지역상생 민관학 문화복지 리빙랩	○	×	생활환경 불만 인식률(%)	6.10%	0%	10	-	
I-2-3	세부사업 3 장애인 맞춤형 여가문화 지원사업 확대	○	×	장애인 자립적 생활환경 만족도(%)	58.20%	62.20%	54	48	

사업 번호	사업명	중점 추진 사업 여부 (○,×)	세부 사업 중복 여부 (○,×)	성과지표			예산(백만원)		사업 변경 이력
				성과 지표명(단위)	2023년 연차별 계 획 목표	2023년 실적	2023년 연차별 계획 예산	2023년 집행 실적	
I-2-4	세부사업 4 작은도서관 활용 열린 소통강좌 개설	×	×	1인당 도서관 방문자 수(명)	8.322명	9,131명	33	33	
I-2-5	세부사업 5 노인친화 여가문화 체육시설 확충	×	×	노인 천 명당 노인여가 복지시설 수(개)	3.03개	2.7개	620	608	
I-2-6	세부사업 6 선배시민 디지털 리터러시 교육사업	○	×	노인 자립적 생활환경 만족도(%)	52.20%	63%	19	19	
I-2-7	세부사업 7 지역대학 연계형 자유학기제 지원사업	○	×	프로그램 참여 학생 수(명)	13,200명	13,200명	290	290	
사회보장 전략 3. 모든 세대가 공감하는 마을 공동체 복원				주관적 지역사회의 질(점)	7.80점%	6.55점			
I-3-1	세부사업 1 다함께 돌봄센터 확충	○	×	다함께돌봄센터 개소수(개)	2개소	1개소	484	406	
I-3-2	세부사업 2 청소년 문화바우처 지원	×	×	청소년문화바우처 지원 건 수(건)	55건	48건	5.5	5.5	
I-3-3	세부사업 3 청소년 창의놀이마당 청소년 창의놀이 마당 지원사업	○	×	청소년 창의놀이마당 이용 학생 수(명)	110명	107명	21	21	
I-3-4	세부사업 4 우리마을 세대공감 학습공동체 지원사업	○	×	우리마을 세대공감 학습공동체 지원사업 만족도(점)	3.9점	3.9점	-	-	
I-3-5	세부사업 5 다행복학교 마을교사(금샘) 양성사업 확대	○	×	프로그램 참여 주민 수(명)	42명	21명	11	10.7	
I-3-6	세부사업 6 미래세대 진로체험 강좌운영 확대	○	×	프로그램 참여 학생 수(명)	315명	1,000명	27	25	
사회보장 전략 4. 지역주민 취업역량 강화 및 고용환경 개선				고용률(%)	51.3%	37.9%			
I-4-1	세부사업 1 신중년 사회공헌형 일자리 개발	○	×	사회공헌형 일자리 참여자 수(명)	5.5명	5명	9	9	
I-4-2	세부사업 2 청년발전소 스타트업 교육사업	○	×	청년발전소 스타트업 교육사업 참여자 수(명)	1,287명	682명	160	220	
I-4-3	세부사업 3 여성친화형 일자리 지원사업	○	×	취업인원 수	150명	163명	1	0.6	
I-4-4	세부사업 4 다누리 재능기부 사업 확대	○	×	다누리 재능기부자 수(명)	37명	42명	1.9	1.9	
I-4-5	세부사업 5 자활기업 육성사업	○	×	자활기업 참여 취약계층 주민 수 (명)	3명	3명	-	17.5	
I-4-6	세부사업 6 스마트 팜 창업교육 지원사업	×	×	프로그램 참여주민 수(명)	30명	0명	-	-	

사업 번호	사업명	중점 추진 사업 여부 (○,×)	세부 사업 중복 여부 (○,×)	성과지표			예산(백만원)		사업 변경 이력
				성과 지표명(단위)	2023년 연차별 계 획 목표	2023년 실적	2023년 연차별 계획 예산	2023년 집행 실적	
	사회보장 전략 5. 누구나 안심하고 생활하는 복지환경 조성			총 예산 대비 사회복지 예산 비율(%)	58.8%	57.0%			
I-5-1	세부사업 1 마을건강 지원센터 확충	○	×	양호한 주관적 건강수 준 인지율(%)	59.00%	60.00%	-	-	
I-5-2	세부사업 2 주거취약계층 UD/BF 환경 조성	○	×	주거취약계층 UD/BF 환경조성 지원가구 수(가구)	5가구	5가구	20	8	
I-5-3	세부사업 3 베리어프리 환경 조성사업	×	×	생활환경 불만 인식률(%)	6.10%	6.10%	-	892	
I-5-4	세부사업 4 여성안심 택배서비스 운영	×	×	서비스 이용 (건)	2,900건	2,383건	3	3	
I-5-5	세부사업 5 건고 싶은 금정길 조성사업	○	×	도시계획시설 사업 추진율(%)	40%	61.90%	-	2,184	
I-5-6	세부사업 6 재해위험 개선지구 사업 활성화	×	×	사회안전에 대한 인식도(점)	4점	4점	-	405	
I-5-7	세부사업 7 도시재생형 경로당 시설개선 사업	○	×	경로당 이용 노인 수(명)	500명	480명	130	141	
II. 지역사회보장 발전 전략체계									
지역발전 전략 1. 사회보장급여 이용 및 제공을 위한 기반 구축									
대표과업 1. 위기가구 발굴				위기가구 발굴 수 (건)	2,700건	2,700건			
II-1-1-1	세부과업 1 사각지대 발굴 캠페인	○	×	사각지대 발굴 캠페인 활동 횟수(건)	4건	4건	1.5	1.5	
II-1-1-2	세부과업 2 인적안전망 담당자 역량강화교육	×	×	역량강화교육 참여 횟수(건)	2건	2건	-	-	
대표과업 2. 부정성 수급 방지				부정수급자 비율(%)	1.20%	1.20%			
II-1-2-1	세부과업 1 부정수급 예방방법 교육	○	×	부정수급 예방방법 교육 실시 횟수(건)	6건	6건	-	-	
II-1-2-2	세부과업 2 부정수급 신고방법 홍보	○	×	부정수급 신고방법 홍보 실시 횟수(건)	12건	12건	1	1	
지역발전 전략 2. 지역사회 민관협력 제고									
대표과업 1. 대학생-아동연계 학습 및 문화체험 확대				멘토링 참여자 만족도(%)	80%	20%			
II-2-1-1	세부과업 1 대학생-아동연계 학습멘토링	○	×	대학생-아동연계 학습지원 멘토링 참여자 수(명)	290명	78명	316	316	

사업 번호	사업명	중점 추진 사업 여부 (○,×)	세부 사업 중복 여부 (○,×)	성과지표			예산(백만원)		사업 변경 이력
				성과 지표명(단위)	2023년 연차별 계 획 목표	2023년 실적	2023년 연차별 계획 예산	2023년 집행 실적	
대표과업 2. 지역주민 취업역량 강화 평생교육 확대				평생학습 프로그램 이 용자 만족도(%)	80%	80%			
II-2-2-1	세부과업 1 취업지원 평생교육 관학협력 네트워크 구축	○	×	지역대학 연계 취업지 원 평생교육사업 연계 횟수(회)	4회	4회	16	16	
대표과업 3. 작은도서관 활성화 및 인문학교육 확대				작은도서관 프로그램 이용자 만족도(%)	80%	80%			
II-2-3-1	세부과업 1 작은도서관 프로그램 다양화	○	○	작은도서관 프로그램 운영 횟수	330회	331회	33	33	
지역발전 전략 3. 지역사회 거버넌스 구축									
대표과업 1. 시·군·구 지역사회보장협의체 활성화 및 지원 방안				지역사회 내 기관 간 네트워크 강화를 위한 연계 활동 횟수(건)	65건	65건			
II-3-1-1	세부과업 1 시·군·구 지역사회보장협의체 기능 강화	×	×	지역사회 관련 교육, 세 미나, 회의 등 참석 횟수 (회)	2회	2회	40	40	
대표과업 2. 읍·면·동 지역사회보장협의체 활성화 및 지원 방안				동 지역사회보장협의체 자체 사업 또는 프로그램 실시 횟수(건)	65건	65건			
II-3-2-1	세부과업 1 읍·면·동 지역사회보장협의체 기능 강화	×	×	지역사회 관련 교육, 세미나, 회의 등 참석 횟수(회)	2회	2회	-	-	
지역발전 전략 4. 지역사회보장 인프라 확충·지원									
대표과업 1. 지역복지 협업체계 확충				지역복지 협업 및 연계활동 실시 횟수(건)	20건	20건			
II-4-1-1	세부과업 1 돌봄 플러스센터 건립	○	×	지역사회 네트워크 활 성화 수(건)	11건	11건	-	-	
II-4-1-2	세부과업 2 지역사회 통합돌봄 플러스사업 교육	○	×	지역복지 연계형 교육 사업 제공 수(회)	165회	165회	-	-	
대표과업 2. 금정구 문화체육시설 확충				건강생활 실천율 (%)	32.6%	29.0%			
II-4-2-1	세부과업 1 게이트볼장, 파크골프장 시설 확충	○	×	노인 천 명당 노인여가 복지시설 수(개)	3.03개	2.7개	620	608	

지역사회보장협의체 사무국 현황

구 분	단체명	대표자	소 재 지	설치일자	종사자수(명)
지역사회보장협의체 사무국 (1개소)	지역사회보장 협의체	구청장	금정구 서동로 57번길 17-6 부곡경로식당 2층	2020.8.3.	1

보호회관 현황

위 치	시설규모	주 요 시 설		부대시설
반송로 490번길49 (금사동)	-부지: 4,150㎡(1,255평) -건물: 885.86㎡(268평) ※ 지상2층	지상1층 (6개단체)	사무실(5실, 269.13㎡)	창고, 화장실, 계단 등 (333.11㎡)
		지상2층 (4개단체)	사무실(4실, 136.53㎡)	
			대회의실(134.85㎡)	
			방송실(12.24㎡)	

보호회관 입주단체

연 번	단체명	회장	회원수(명)
	계		7,282
1	광복회 부산광역시지부 금정구지회	이승덕	43
2	대한민국상이군경회 부산광역시지부 금정구지회	신덕범	462
3	대한민국전물군경유족회 부산광역시지부 금정구지회	최상호	508
4	대한민국전물군경미망인회 부산광역시 지부금정구지회	최금순	350
5	대한민국무공수훈자회 부산광역시지부 금정구지회	강홍림	484
6	대한민국고엽제전우회 부산광역시지부 금정구지회	김진훈	306
7	대한민국특수임무유공자회 부산광역시지부 금정구지회	서윤생	24
8	대한민국6.25참전유공자회 부산광역시지부 금정구지회	김원중	208
9	대한민국월남전참전자회 부산광역시지부 금정구지회	김동진	150
10	재향군인회 부산광역시회 금정구회	이종배	4,747

종합사회복지관 현황

구 분	시 설 명	시설장	소 재 지	설치일자	종사자수(명)
종합 사회복지관 (2개소)	금정구종합 사회복지관	오성균	반송로490번길 47 (금사동)	1990.12.10.	17
	가마실복지 센터(분관)		동부곡로19번길 50 (부곡동)		
	남광종합 사회복지관	박해영	중앙대로2349번길 3 (노포동)	1998.10.19.	16

• 운영 프로그램 및 이용인원 ※ 노인일자리, 노인맞춤돌봄서비스 제외

시설명	구분	사업별 운영 프로그램 수				
		계	사례 관리	서비스 제공	지역 조직화	연구 개발
금정구 종합사회복지관	프로그램	80	19	28	32	1
	이용인원	59,115	2,085	34,152	22,876	2
남광종합 사회복지관	프로그램	66	4	41	20	1
	이용인원	40,837	1,191	21,439	17,695	512

기부식품 제공사업 운영

• 사업자 현황

명 칭	대표자	소 재 지	비고
금정구 푸드마켓 (사회복지법인 선양)	김수현	금정구 중앙대로 1992 (남산동)	
금정구 기초푸드뱅크 (남광종합사회복지관)	박해영	금정구 중앙대로2349번길 3 (노포동)	

• 기부물품 배분 현황

명 칭	배부물품	인원수(명)	추정액(천원)	배부방법
금정구 푸드마켓	식료품, 생활용품 등	703	144,561	이용자 직접 방문
금정구 기초푸드뱅크	식료품, 생활용품 등	260	291,763	이용자 직접 방문

노숙인 시설 현황

시설명	소재지	정원/현원(명)	종사자수(명)	전화번호	비고
금정내일의집 (자활시설)	금샘로18번길 60(장전동)	20/11	5	995-1077	법인(자성) 운영
금정희망의집 (자활시설)	서부로 40(서동)	20/11	7	526-1033	법인(자성)운영
다이룸자활센터 (자활시설)	반송로 446-1 (금사동)	20/17	6	715-0829	법인(원) 운영

찾아가는 보건복지 전담팀 설치 현황

관할동 수	전담팀 설치 동	기본형	권역형			비고 (중심동-일반동)
			소계	중심동	일반동	
16	14	12	4	2	2	* 장전2동-금성동 * 남산동-선두구동

동 간호직 배치 현황

근 무 지	배치인원	담당업무
서1~3동, 금사회동동, 부곡1~4동, 장전1동~2동, 남산동, 구서1~2동	12명 * 동별 1명	· 찾아가는 보건복지서비스 및 생애주기별 건강 상담 · 보건 및 의료급여 통합사례관리 관련 업무 등

지역사회서비스투자사업

• 사업현황 및 이용실적 : 10개 사업, 1,486명 (단위:명)

사 업 명	이용실적
동화야 놀자(스토리텔링)	123
해양역사문화체험 아카데미	68
아동청소년 심리치유서비스(우리아가 달라졌어요)	426
아동정서발달 지원서비스	175
뇌에 기(氣)가 짹짹	86
시각장애인 안마서비스	465
노인건강관리서비스	44
장애인 보조기기 렌탈서비스	9
가족마음이음서비스	86
청년신체건강증진서비스	4

• 예산현황 및 지원(집행)실적 (단위:명)

구분	예산현황	지원실적
계	1,248,994,000	1,160,689,800
국비	874,296,000	812,482,860
시비	187,349,000	174,103,470
구비	187,349,000	174,103,470

노인 관련 주요 복지사업

사 업 명	대 상	수혜 인원(명)	서비스 내용	2023년 실적
기초연금	만65세이상 노인 소득인정액 202만원 이하 (노인부부는 323만원이하)	월평균 37,610	-1인당 매월지원 노인단독(최대 323,180원/명) 노인부부(최대 258,540원/명)	연인원 451,320명 126,971백만원
노인맞춤돌봄 서비스사업	만65세이상 기초수급자 • 차상위 • 기초연금 수급자 중 유사 중복사업 자격에 해 당 되지 않는 자	1,707	- 대상자 선정조사 실시 후 중점돌봄군, 일반 돌봄군으로 구분하여 개인별 서비스 제공 계획 수립 - 중점돌봄(월 20시간 이상~40시간 미만 직접 서비스, 주기적 가사지원 제공) - 일반돌봄(월 16시간 미만 직접서비스, 가사 지원 불가)	1,707명 2,904백만원
독거노인 • 장애인 응급안전안심 서비스	만65세이상 기초수급자 • 차상위 • 기초연금 수급 독거 노인 및 장애인활동지원등 급 13구간 이상이면서 독거 또는 취약가구가거나 상시 보호가 필요한 장애인	1,094	- 대상자 댁내 가스 • 화재 • 활동감지기 및 응급호출버튼 등을 설치하여 응급상황에 신속 대처(소방서와 연계) - 응급관리요원: 3명 - 수혜인원: 1,094명	1,094명 293백만원
무의탁 노인세대 명절위로금지급	국민기초생활보장수급자 중 무의탁 노인	2,060	-연 2회 설·추석 명절 가구당 50천원 지원	2,060명 206백만원

노인일자리 및 사회활동 지원사업 추진실적

수행기관	유형	사업명	사업내용	인원	
합계				3,429	
금정구 노인복지관 (276명)	공익 활동	공공시설 환경개선사업	공공시설 환경미화	108	
		노노케어	취약노인 말벗, 안전확인	34	
		보육도우미	보육 보조, 환경 정리	50	
		홍보물 관리지원	관내 다중 집합장소 홍보물 배부	10	
		도서관 관리지원	도서관 환경정리	18	
	사회 서비스형	온종일 돌봄시설 지원	지역아동센터 급식 배식 및 환경정리	44	
		우체국 행정업무지원	우체국 운영지원 및 환경정리	10	
		다원쉼터	돌봄공간 내 환경정리	2	
	금정시니어 클럽 (1,703명)	공익 활동	금정체육공원 관리	체육공원 안내도우미 및 이용객 안전사고 예방	40
			꿈그린 인형극단	보육시설 등 인형극 공연	20
금정시니어 순찰대			취약지역 순찰계도	100	
영락공원 관리			영락공원 환경개선, 산불감시, 추모객 안내 등	170	
실버환경 지킴이			구서,남산,선두구,금성동 환경정비	160	

노인일자리 및 사회활동 지원사업 추진실적 (단위:명)

수행기관	유형	사업명	사업내용	인원
금정시니어 클럽 (1,703명)	공익 활동	우리동네 건강지킴이	공공장소 금연계도	60
		9988 건강지킴이	국민체력100센터 체력측정 안내도우미 활동 등	31
		회동환경 지킴이	회동마루 거리환경개선 및 불법투기 감시	194
		시니어 교통안전 지킴이	사고다발지역 교통안전 순찰계도, 보행지원	20
		공공시설 지원	온천천 거리 환경정비	100
		시니어 사랑지킴이	학교, 어린이집 방역소독 활동	36
		금정문화생태 환경도우미	상현마을 환경보호, 환경계도 도우미 활동	150
		플라스틱 재활용도우미	자원순환 플라스틱 수거, ESG플라스틱재활용사업	150
	시장형	향기롭게 마시고가게	근로복지공단 내 카페 운영	36
		체험마을 조성	범어사 농장 농작물 재배 판매 등	63
		착한 할매밥집	식사료 판매(일반음식점)	43
		무꼬가게 사업	식사료 판매 (일반음식점)	43
		풍년 떡방앗간	떡 제조 및 판매	20
		아이 지킴이	식사예절 지도 및 급식, 배식 및 정리	46
		슬기롭게 마시고가게	ESG 우리동네 센터 내 카페 운영	30
	사회 서비스형	작은도서관 행정복지서비스 지원	찾아가는 도서대여 반납 서비스	60
		공공행정복지 서비스지원	공공기관 행정보조 업무	6
		청소년복지 서비스지원	아동·청소년시설 이용 안내 서비스	8
		소방복지 서비스지원	취약계층 소화기, 감지기설치 및 설치여부 전수조사 등	30
		생활복지 서비스지원	취약계층시설 안전관리 서비스 제공	23
		노인일자리 서비스지원	사업단 안전교육 서비스 및 활동 모니터링	20
		마을안전 서비스지원	안전취약 지역 순찰활동	20
		복지센터 서비스지원	취약계층 전화 모니터링, 긴급복지지원 업무 보조	24
	공익 활동	노노케어	취약노인 말벗 등	108
		공공시설 관리지원	공공시설 관리	124
		복지시설 관리지원	사회복지시설 관리	30

수행기관	유형	사업명	사업내용	인원
금정구종합 사회복지관 (290명)	사회 서비스형	시니어 금융업무지원	취약계층 금융업무 보조	12
		식사배달서비스 지원	취약노인 식사배달	16
남광종합 사회복지관 (490명)	공익 활동	찾아가는 마실단	취약노인 말벗 등	140
		우리동네 실버지킴이	학교교통, 안전관리 및 환경정비	88
		도시공원 환경정비	관내 공원 정비	40
		실버 길잡이	노포역 근처길 안내	32
		실버그린	복지시설 관리	30
		숲사랑	지역환경 개선	30
		실버대장금	취약계층 밑반찬지원	10
		요산문학관 도우미	시설 관리	10
	사회 서비스형	실버사랑나눔(노인복지시설)	취약시설 업무보조	29
		실버사랑나눔(지역아동센터)	지역아동센터 봉사	25
		실버사랑나눔(모니터링단)	노인일자리 참여자 활동 모니터링	20
		실버사랑나눔(노인맞춤돌봄)	생활관리사 업무보조 등	36
대한노인회 금정구지회 (310명)	공익 활동	실버환경 지킴이	장전, 부곡동 환경정비	90
		노노케어	취약노인말벗 등	70
		경로당 행복도우미	경로당 시설 관리	70
		실버강사 파견	경로당 강사 파견	45
		시니어 클린사업	공공시설 관리	35
예담 복지재단 (300명)	공익 활동	노노케어	취약노인 말벗 등	100
		거리 깔끄미	서·금사동 환경정비	110
		복지시설 지원	공공시설 관리	90
코끼리공장 (60명)	사회 서비스형	우리동네 ESG센터	재활용 제품 설치 및 환경도슨트(교육) 활동	60

노인관련시설 지원 현황

(단위 : 천원)

구 분	2023년 실적		2024년 계획	
	사업량	금 액	사업량	금 액
계	169	973,555	196	1,140,328
경로당 운영비(개소)	129	384,500	135	411,900
금정지회 운영(개소)	1	75,460	1	85,900
경로당 보수비 (개소)	24	141,867	42	260,000
경로식당 운영비(개소)	6	328,528	6	328,528
재가노인 식사배달(개소)				
노인교실 운영비(개소)	9	26,794	13	54,000

가족정책과

생활시설 ⇒ 9개소

• 아동생활시설 : 6개소

시설명	설치일	대표이사	시설장	소 재 지	전화번호
NK아이빌	46.12.1.	박도영	이순학	중앙대로 2349번길 3 (노포동)	508-2923
동성원	57.9.21.	주수길	주영지	두실로 7번길 63(구서동)	582-4635
성애원	50.12.1.	김택수	김문정	금샘로41(장전동)	582-4287
희락원	53.3.1.	박소앙	박소앙	노포사송로169(노포동)	508-1133
자비동산	08.1.4.	김일환	김동화	반송로440-6 (금사동)	555-1560
마음길쉼터	16.1.28.	주수길	송선영	비공개시설	

• 청소년 쉼터 : 1개소

시설명	시설장	주체/위탁	소 재 지	전화번호
부산광역시 여자중장기청소년쉼터	이효정	부산시/ (재)범어청소년동네	팔송로 39번길 109 (남산동)	581-1388

• 청소년 회복지원시설 : 2개소

시설명	시설장	주체/위탁	소 재 지	전화번호
동지청소년회복지원시설	임윤택	(사)보물상자	금샘로 389-1(구서동)	923-1009
푸른열매청소년회복지원시설	옥연호	-	금강로 565번길 22(구서동)	582-0316

이용시설 ⇒ 89개소

• 청소년 수련시설 : 2개소

시설명	시설장	주체/위탁	소 재 지	전화번호
금정청소년수련관	김강임	부산시/ (재)범어청소년동네	기찰로 96번길 47 (부곡동)	581-2070
오마이랜드 부산	육순진	(학)해화학원	산성로 470(금성동) ※휴지중(2024.4.30.까지)	850-3103

• 청소년 상담복지센터 : 1개소

시설명	시설장	주체/위탁	소재지	전화번호
금정구청소년 상담복지센터	김세일	금정구/ (재)범어청소년동네	기찰로 96번길 47 (부곡동)	581-2072

• 학교 밖 청소년 지원센터 : 1개소

시설명	시설장	주체/위탁	소재지	전화번호
금정구학교밖 청소년지원센터	김세일	금정구/ 금정구 청소년상담복지센터	기찰로 96번길 47 (부곡동)	714-2079

• 다함께돌봄센터 : 4개소

시설명	시설장	운영주체	소재지	개소일자	전화번호
소정아이꿈마당	정영애	(사)금정산성 문화체험촌	소정로19, 2층 (장전2동 행정복지센터)	2019. 4. 23.	519-4498
금샘아이꿈마당	김기현	(사)금샘마을 공동체	금강로644-1, 3층(남산동)	2020. 3. 2.	517-4498
수림아이꿈마당	하새봄	사회복지법인 더굿세이브	수림로20번길 19, 2층 (부곡동)	2021.7.16.	945-0089
금빛아이꿈마당	박미애	사회복지법인 천혜복지재단	금강로584, 4층 (구서2동 행정복지센터)	2023. 12. 1.	513-0089

• 금정구가족센터 : 1개소

시설명	운영주체	시설장	소재지	종사자
금정구 가족센터	사회복지법인 선양	김수현	중앙대로1992, 2층	14명

• 지역아동센터 : 14개소

시설명	시설장	소재지	시설등록일
지역아동센터 예담	박현숙	서부로16번길 23-4 (서동)	2004.10.6
부산동부좋은이웃지역아동센터	강미라	금정로 35 (장전동)	2005.4.16
서동지역센터	김경미	서부로10번길 22 (서동)	2005.8.23
해오름지역아동센터	윤해정	서명로 9 (서동)	2005.12.8
두레지역아동센터	김기선	팔송로7번길 21 (남산동)	2005.12.28
협력지역아동센터	이귀옥	서동시장길 4-7 (서동)	2006.2.20
예일지역아동센터	김지현	중앙대로 2003(남산동)	2006.12.26
글누리지역아동센터	안윤경	수림로75번길 2(장전동)	2007.3.9
부곡지역아동센터	박인경	가마실로 37-1 (부곡동)	2007.7.30
금샘마을지역아동센터	김미선	팔송로53번길 14 (남산동)	2009.10.30

시설명	시설장	소재지	시설등록일
한나래지역아동센터	김건희	체육공원로 705-5 (두구동)	2010.3.31
누리지역아동센터	허 수	무학송로 12 (부곡동)	2010.6.30
구서지역아동센터	김윤아	금강로 578번길 24(구서동)	2010.8.25
금사나너울지역아동센터	신지연	금사로 67번길 52(금사동)	2011.4.4

• 정부지원 어린이집 : 19개소

연번	유형	시설명	정원	현원	종사자	시설장	소재지
1	공립	공립구서	141	107	19	김경희	금강로 503 롯데캐슬골드 2단지내 (구서동)
2	공립	공립부곡복지	118	66	12	허포미	동현로 67 2차상가동내 (부곡동, 부곡시영아파트)
3	공립	구서SK뷰해아	43	38	14	진승희	금샘로246번길 18 구서동, 구서SK뷰1단지아파트
4	공립	두산위브	29	24	10	조경아	금정로233번길 63 구서역 두산위브포세이돈
5	공립	래미안장전	97	88	19	김선희	금정로 20
6	공립	마야	118	22	8	이지희	반송로490번길 47 (금사동)
7	국립	부산대학교부설	223	177	39	김선희	금강로321번길 63 (장전동) 부산대학교 부설 어린이집
8	공립	삼한골든뷰	51	44	13	성미화	중앙대로1629번길 16 부산대역 삼한골든뷰에듀스테이션
9	공립	쌍용예가	47	47	14	권유미	금샘로 262 관리동 (구서동, 쌍용예가2단지)
10	공립	아이누리	68	60	17	김명숙	금강로453번길 24
11	공립	예가람	40	39	13	김유미	수림로72번길 21 장전동, 금정산2차쌍용예가아파트
12	공립	지산	57	54	13	신영자	기찰로108번길 48
13	공립	행복한그림동산	92	65	18	성순임	금사로29번길 57
14	사회복지 법인	꿈사랑	41	40	23	정외태	서금로25번길 10 (서동)
15	사회복지 법인	동성	89	67	15	주영지	두실로7번길 69 (구서동)
16	사회복지 법인	석화영아전담	47	47	17	이영임	금샘로578번길 51-1 (남산동)
17	법인·단체등	선재	60	36	13	최연경	두실로7번길 103 (구서동)
18	민간(영아전담)	동심	39	29	12	이옥수	금강로740번길 23 (청룡동)
19	민간(영아전담)	서동	39	20	10	이필숙	서부로42번길 5 (서동)

• 민간 어린이집 : 31개소

연번	유형	시설명	정원	현원	종사자	시설장	소재지
1	민간	구서롯데	73	71	16	임정은	금강로 502 (구서동, 롯데캐슬골드1단지)
2	민간	그림동산	100	35	11	최현숙	팔송로7번길 8(남산동)
3	민간	금샘	100	14	6	김은미	팔송로59번길 14(남산동)
4	민간	금정힐스테이트	26	19	9	류기숙	금강로335번길 90 (장전동, 금정힐스테이트 관리동)
5	민간	꼬마대통령	39	32	8	전명희	동현로 50-4(부곡동)
6	민간	꽃잎	82	70	20	김다미	금단로 88(구서동)
7	민간	꾸미랑	49	30	10	추희숙	서부곡로15번길 34(부곡동)
8	민간	꿈동이	57	54	11	류선옥	팔송로 50(남산동)
9	민간	나무야	53	52	11	정정순	금샘로386번길 5(구서동)
10	민간	늘푸른	33	32	11	박선미	학산로13번길 6(남산동, 미주빌리지)
11	민간	딸기	32	17	5	배연숙	서부로69번길 26(서동)
12	민간	모심	61	33	9	이갑연	윤산로 14-4(부곡동)
13	민간	미소	39	22	8	서규은	기찰로 14-1(부곡동)
14	민간	미키	46	45	15	한미향	서동로5번길 43(부곡동)
15	민간	벽산포레	40	37	11	김신영	금강로 225(장전동, 벽산블루밍)
16	민간	새봄	53	32	10	황미선	금강로 672-6(남산동)
17	민간	새싹	49	33	9	양성희	부곡로126번길 15(부곡동)
18	민간	서동예나	66	36	8	최미자	서곡로34번길 7(서동)
19	민간	서희스타	31	31	11	김연희	부곡온천천로 170 (부곡동, 장전서희스타힐스아파트)
20	민간	성산	45	22	7	권선미	금강로380번길 21, 1층(구서동)
21	민간	성심	52	33	9	황성심	서금로 97(금사동)
22	민간	수연	65	56	17	곽문혁	금샘로18번길 79-21(장전동)
23	민간	아이미래	37	34	12	권소영	금강로379번길 50 (장전동, 쌍용예가아파트)
24	민간	아이원	147	143	32	정은숙	동부곡로5번길 77(부곡동)
25	민간	영재타운	101	70	17	박숙규	식물원로 64 (장전동, 금정산SK뷰아파트)

연번	유형	시설명	정원	현원	종사자	시설장	소재지
26	민간	영화	30	10	6	문영화	서동중심로32번길 3(서동)
27	민간	이레	24	7	4	윤정숙	팔송로7번길 76(남산동)
28	민간	장전제일교회	79	79	15	김현경	금정로 50(장전동)
29	민간	참초롱	39	34	11	이서현	금사로 28(서동)
30	민간	한별	46	26	11	정향숙	기찰로 57-1(부곡동)
31	민간	해맑은	78	77	23	최나운	금단로 113-13(남산동)

• 가정 어린이집 : 13개소

연번	유형	시설명	정원	현원	종사자	시설장	소재지
1	가정	금정산SK	19	18	6	박주혜	식물원로 64, 108동 102호 (장전동, 금정산SK뷰)
2	가정	동그라미	20	20	6	엄영희	구서중앙로 20, 1동 101호 (구서동, 선경아파트)
3	가정	동원	19	18	6	임창연	부곡로42번길 25, 101동 101호 (부곡동, 온천장역동원로알듀크)
4	가정	드림키즈	19	15	5	김금옥	중앙대로1685번길 24, 103동 103호 (부곡동, 경남한신)
5	가정	숲속	20	14	6	채수정	금샘로582번길 45(남산동)
6	가정	신명	20	18	7	주혜경	부산대학로 10, 107동 101호 (부곡동, 대우아파트)
7	가정	씨드키즈	19	18	7	김현정	금정로 20, 110동 105호 (장전동, 래미안장전아파트)
8	가정	엘지	19	13	5	이효정	부곡로 125, 102동 105호 (부곡동, 엘지아파트)
9	가정	우신	19	8	3	김복남	중앙대로1667번길 8, 102동 112호 (부곡동, 우신뉴타운아파트)
10	가정	유정	20	20	8	김말순	수림로 12, 105동 105호(부곡동, SK)
11	가정	장전그린키즈	17	16	8	김귀옥	식물원로9번길 15 (장전동, 삼정그린코아 더베스트)
12	가정	푸른하늘	19	17	6	조영선	금강로379번길 50, 104동 104호 (장전동, 금정산 쌍용예가아파트)
13	가정	해수	19	18	7	박민선	식물원로64, 110동 103호 (장전동, 금정산SK뷰)

• 직장 어린이집 : 3개소

연번	유형	시설명	정원	현원	종사자	시설장	소재지
1	직장	BNK금정	63	25	11	장현정	금강로 324 (장전동)
2	직장	금정구청	59	51	15	김현미	중앙대로 1777(부곡동)
3	직장	부산대학교 직장	95	85	24	박지영	부산대학교63번길 2(장전동)

생활보장과

국민기초생활보장 수급자 관리

• 국민기초생활보장 업무 처리절차

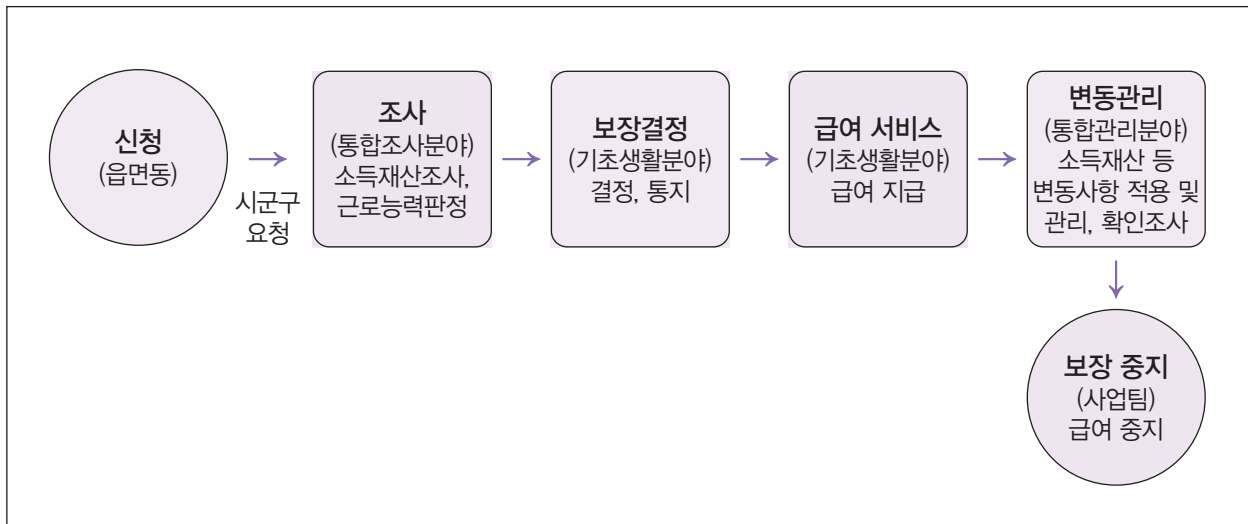

• 기초생활수급자 조사·관리 현황

(단위: 세대)

계	신청조사		확인조사		비고
	적합	부적합	자격유지·변경	보장중지	
11,597	3,147	1,597	5,972	881	

• 국민기초생활보장 지원 실적

(단위:천원)

사 업 명		지 원 대 상	지원금액(천원)	비 고
구 분	생계급여	7,173가구	38,848,422	생계급여수급자
	주거급여	8,529가구	15,746,460	주거급여수급자
	수선유지급여	91가구	469,971	주거급여수급자
	교육급여	1,322명	34,700	초중고 교육급여수급자
	해산·장제급여	431명	321,050	생계·의료·주거급여수급자
	정부양곡	60,066가구	208,199	수급자, 차상위
	월동대책비	334가구	33,400	차상위자활, 차상위계층확인
	자녀교통비	1,081명	81,776	생계·의료급여수급자

• 국민기초생활보장수급자 현황

(단위:명)

구 분	총수급자		일반수급자		특례수급자	
			소 계		소 계	
	가구	인원	가구	인원	가구	인원
합 계	11,057	14,489	10,856	14,228	201	261
서 1 동	4	5	4	5	0	0
서 2 동	684	839	670	822	14	17
서 3 동	926	1,183	910	1,160	16	23
금사회동동	1,027	1,316	1,007	1,295	20	21
부곡1동	707	887	699	878	8	9
부곡2동	1,089	1,385	1,060	1,339	29	46
부곡3동	585	783	573	763	12	20
부곡4동	398	535	392	529	6	6
장전1동	686	875	673	861	13	14
장전2동	499	647	494	642	5	5
선두구동	715	877	707	867	8	10
청룡노포동	155	177	152	174	3	3
남 산 동	438	589	429	576	9	13
구서1동	1,885	2,605	1,849	2,562	36	43
구서2동	426	600	416	586	10	14
금 성 동	802	1,148	790	1,131	12	17

※ 시설제외

국민기초생활보장 수급자 관리

• 재산의 소득 환산율

구분	종류별	주거용재산	일반재산 (주거재산 제외)	금융재산	소득환산율이 100% 적용되는 자동차
수 급 권 자		월 1.04%	월 4.17%	월 6.26%	월 100%

• 2023년 급여별 선정기준

(단위: 월/원)

가구규모	1인	2인	3인	4인	5인	6인	7인
생계급여	623,368	1,036,846	1,330,445	1,620,289	1,899,206	2,168,394	2,432,255
의료급여	831,157	1,382,462	1,773,927	2,160,386	2,532,275	2,891,193	3,243,006
주거급여	976,609	1,624,393	2,084,364	2,538,453	2,975,423	3,397,151	3,810,532
교육급여	1,038,946	1,728,077	2,217,408	2,700,482	3,165,344	3,613,991	4,053,758

☞ 소득인정액 = 소득평가액 + 재산의 소득환산액
· 소득평가액 : 실제소득 - 가구특성별 지출비용 - 근로소득공제
· 재산의 소득환산액 : (재산-기본재산액-부채) * 소득환산율

< 지원내용 >

구 분	내 용
생계급여	❖ 수급자의 소득인정액과 가구별 선정기준 차액을 각종 급여로 지원하는 보충 급여 ❖ 수급자에게 의복음식물 및 연료비, 기타 일상생활에 기본적으로 필요한 금품 지급
주거급여 (현금·현물)	❖ 수급자에게 주거안정에 필요한 임차료, 유지수선비 등 지급 - 임차가구는 지역별 기준임대료를 상한으로 소득수준에 따라 임차급여 차등지급 - 자가 가구 등의 주거환경을 개선을 위한 수선유지급여 지급
교육급여	❖ 고등학생 입학금 및 수업료 전액 ❖ 고등학생 정규 교육과정 교과서 전체 ❖ 교육활동지원비(초등학생: 415천원, 중학생: 589천원, 고등학생: 654천원) - 연1회, 개인별 바우처 지급
해산급여	❖ 생계·의료·주거급여수급자 가구의 출산여성 1명당 700천원(쌍둥이 700천원 추가)
장제급여	❖ 생계·의료·주거급여수급자 가구원이 사망한 경우 1구당 800천원

자활사업

• 대상자

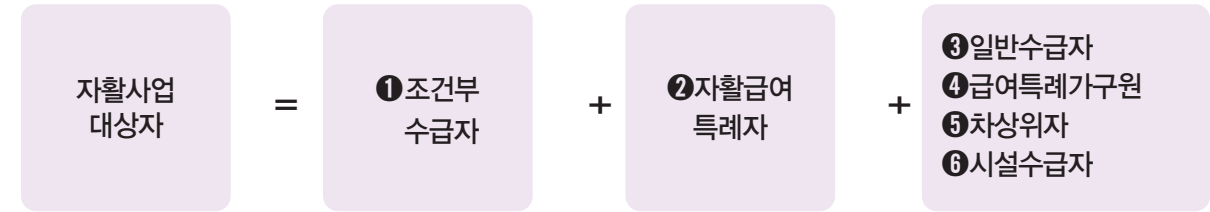

- 의무참여 : ①, 희망참여: ②~⑥ - 수급자 : ①②③ - 참여우선순위 : ①→②→③④⑤⑥

• 자활사업참여자 배치 기준 : 자활역량평가 결과에 따른 사업 배치

자활사업종류		심사기관구분	기준	판정 대상자
고용노동부 자활사업		고용센터	• 근로능력과 욕구가 높아 노동시장에서 취업이 가능한 자	집중취업지원 대상자 (80점 이상)
보건복지부 자활사업	자 활 근 로	시장진입형	지역자활센터, 민간위탁기관	근로능력강화 대상자 (80점 미만)
		인턴·도우미형		
		사회서비스형		
		근로유지형	시·군·구, 지역자활센터	근로의욕증진 대상자 (45점 미만)
			• 노동강도가 낮은 사업에 참여 가능한 자 • 간병·양육 등 가구여건상 관내 사업만 참여 가능한 자	

• 자활사업참여자 인건비 지급 기준

(단위: 원/인·일)

구분	시장진입형/ 기술·자격자	인턴·도우미형		사회서비스형/ 기술·자격자	근로유지형
		복지·자활도우미 인턴형	사회복지시설 도우미형		
지급액 계	61,930 / 65,930	61,930	54,200	54,200 / 58,200	31,800
급여단가	57,930 / 61,930	57,930	50,200	50,200 / 54,200	27,800
실비	4,000	4,000	4,000	4,000	4,000
표준소득액(월)	1,506,180	1,506,180	1,305,200	1,305,200	722,800
비고	1일 8시간, 주5일				1일 5시간, 주 5일

• 사업 추진 성과

구분	추진성과	상세내역	비고
신규 자활사업장 발굴	3개소 총 20명	외식 사업단 수제먹거리 및 금정북스토랑, 세탁사업단 세탁편의점	
자활기금 지원	60백만원 지원	자활사업단 드림택배 임차보증금 60백만원	
	자활기금 이율 조정	자활기금 이율을 1% ⇒ 2% 인상하여 기금 수입 확대	
자활사업 연계 지역 복지사업 추진	취약계층 지원 및 아동급식 지원 등 부산형 통합돌봄 실시	카페더찬, 금정북스토랑: 부산형통합돌봄 “밥이보약”지원 세탁편의점: 중증장애인 및 취약계층 세탁 서비스 수제먹거리: 국민건강보험공단 “건강이강이 응원도시락”지원	
자활참여자 자활성공률	48%	39명/80명 (전일제 기초생계급여 대상자 자활성공률)	

• 2023년도 자활사업 유형별 추진실적
 (단위: 명/천원)

사업 유형	실시 기관	사업명	사업내용	변동	인원 배치	예산 및 매출액	
						예산 집행액	매출액
자활기업(2), 자활근로사업단(27), 고용노동부(1) ▶ 30개 사업단					313	4,272,179	1,467,584
자활 기업	소계(2개 사업단)				3	17,729	83,513
	부산시광역 자활센터	희망을만드는 교실	장애아동 통합교육보조	기존	1	0	0
	금정구지역 자활센터	더리터부곡점	커피전문점	기존	2	17,729	83,513
시장 진입형	소계(9개 사업단)				67	1,391,067	731,205
	금정구지역 자활센터	CU(남산두실로점)	기업 연계형 편의점 운영	기존	7	138,525	48,484
		도서관실무원	지역 및 학교 도서관 실무원 파견	기존	20	336,535	194,649
		드림택배2	정부 양곡 배송사업	기존	15	312,181	188,453
		카페구청3	구청 1층 북카페	기존	4	175,598	78,896
		통일카페	쌀국수 등 음식 판매 커피 등 음료 판매	기존	4	32,624	12,366
		금정북카페2	금정도서관 1층 북카페	기존	4	143,177	74,287
		카페더찬2	반찬/샌드위치, 케이터링	기존	5	123,347	59,486
		금샘도서관 북카페	금샘도서관 1층 북카페	상위	4	126,605	74,825
		금정도서관 북스토랑	금정도서관 구내식당 및 매점	신규	12	225,332	117,443
인턴 도우미형	소계(2개사업단)				10	170,254	0
	구직영	복지업무 도우미	사회복지 업무보조	기존	8	153,994	0
		복지업무도우미(시간제)	사회복지 업무보조	기존	2	16,260	0
사회 서비스형	소계(11개사업단) - 센터 10개, 구직영 1개				121	1,965,348	1,965,348
	금정구지역 자활센터	CU편의점(서동력키점)	기업연계형 편의점 운영	기존	7	126,147	37,560
		구민체육관위탁운영	구민체육관 대관 관리 시설 유지 등	기존	8	135,869	45,507
		도담	기업 연계형 부품조립	기존	20	274,355	49,588
		드림클린2	전문 청소용역	기존	17	276,092	192,339
		드림플러스2	가내수공업(부품조립 등)	기존	25	317,841	47,757
		베트남골목식당	쌀국수 전문점	기존	5	155,919	51,542
		장전북카페	장전생활문화센터 1층 북카페	기존	3	83,644	24,871
		카드배송	카드 대면 배송	기존	8	128,355	36,286
		세탁편의점	세탁 수거배달 전문점	신규	4	75,282	12,246
		수제먹거리	누룽지, 빵튀기, 음료판매	신규	5	132,244	31,831
	구직영	수목가꾸기사업(공익형)	수목 및 화훼정리	기존	19	259,600	0

사업 유형	실시 기관	사업명	사업내용	변동	인원 배치	예산 및 매출액	
						예산 집행액	매출액
기타	소계(3개)				54	312,599	5,655
	금정구지역 자활센터	두드림시간제	기업 연계형 부품조립	기존	4	56,052	5,655
		Gate-Way	자활참여자 초기과정	기존	50	255,525	0
		맞춤형 취업능력향상	생계급여자 근로 의욕 증진 과정	기존	-	1,022	0
근로 유지형	소계(2개사업단)				46	44,165	0
	구직영	동북지지원	안부확인 및 동주민센터 환경정비	기존	17	148,160	0
		시설관리지원	시설환경 정비 관리	기존	6	44,165	0
취업 프로그램	고용 노동부	국민취업지원제도	직업훈련 및 취업알선	기존	40	0	0

의료급여

• 의료급여 수급권자 선정

종 별	대 상
1 종	❖ 국민기초생활보장 수급자 : 근로무능력가구. 시설수급자 ❖ 타법적용자 - 이재민, 의사자 및 의사자의 유족, 입양아동(18세미만), 국가유공자 - 국가중요무형문화재, 북한이탈주민, 5.18광주민주화운동 관련자, 노숙인 ❖ 등록결핵질환자, 희귀질환자, 중증난치질환자 및 중증질환(암, 중증화상)자 ❖ 행려환자
2 종	❖ 국민기초생활보장수급자중 1종 수급권자 기준에 해당되지 않는 자

• 의료급여 현황 (2023. 12. 31.기준)						
동별	합계		1종		2종	
	세대	명	세대	명	세대	명
합 계	7,114	8,822	6,059	6,934	1,055	1,888
서1동	433	519	382	424	51	95
서2동	615	751	508	571	107	180
서3동	687	823	592	666	95	157
금사회동동	448	531	400	455	48	76
부곡1동	741	911	659	745	82	166
부곡2동	330	417	280	320	50	97
부곡3동	218	279	175	206	43	73
부곡4동	441	528	381	423	60	105
장전1동	269	323	211	236	58	87

동별	합계		1층		2층	
	세대	명	세대	명	세대	명
장전2동	683	744	621	656	62	88
남산동	1,107	1,407	901	1,045	206	362
구서1동	232	296	182	198	50	98
구서2동	470	648	378	454	92	194
금성동	25	28	24	26	1	2
선두구동	120	134	109	112	11	22
청룡노포동	274	462	235	376	39	86
행려환자	21	21	21	21	0	0

긴급지원

• 지원 실적 (단위: 천원)

생계지원		의료지원		주거지원		기타 지원	
건수	금액	건수	금액	건수	금액	건수	금액
4,325	2,228,795	318	602,157	3	800	1,607	127,880

• 2023년도 지원 종류 및 내용 (단위: 천원/회)

종 류			지원내용	지원금액	최대횟수
금전 현물 지원	주 급여	생계	○ 식료품비, 의복비 등 1개월 생계유지비	1,536.3천원 (4인기준)	6회
		의료	○ 각종 검사, 치료 등 의료서비스 지원 - 300만원 이내(본인부담금 및 비급여 항목)	300만원 이내	2회
		주거	○ 국가·지자체 소유 임시거소 제공 또는 타인 소유의 임시거소 제공 - 제공자에게 거소사용 비용 지원	643.2천원 이내 (대도시, 4인기준)	12회
		복지시설 이용	○ 사회복지시설 입소 또는 이용서비스 제공 ○ 시설운영자에게 입소 또는 이용비용 지급	1,450.5천원 이내 (4인기준)	6회
	부가 급여	교육	○ 초·중·고등학생 수업료 등이 필요하다고 인정되는 사람 학비 지원	- 초 124.1천원 - 중 174.7천원 - 고 207.7천원 및 수업료·입학금	2회 (4회)
		그 밖의 지원	○ 위기사유 발생으로 생계유지가 곤란한 자에게 지원 - 동절기(10월~3월) 연료비 : 150천원/월 - 해산비(70만원)·장제비(80만원)·전기요금(50만원이내): 각 1회		1회 (연료비 6회)

사회보장급여 조사·관리 현황

• 사회보장급여 조사결정 현황 (단위: 건)

구분	계	기초 생활	차상위	한부모	기초 연금	장애인 복지	자산형성 차상위	희귀질환 타법	초중고 교육비	국토부 지원	청년월세 (타부서)
계	14,208	4,744	1,103	166	3,859	355	670	21	332	1,218	1,740
적합	9,569	3,147	388	107	2,880	210	326	18	209	1,180	1,104
부적합	4,639	1,597	715	59	979	145	344	3	123	38	636

• 사회보장급여 확인조사 현황 (단위: 건)

구분		기초생활	기초연금	한부모	장애인 연금	차상위 (차상위장애 등)	타법의료
계	10,100	6,853	2,189	143	117	745	53
유지	5,741	4,004	1,003	108	63	521	42
급여변동	3,158	1,968	929	0	26	224	11
보장중지	1,201	881	257	35	28	0	0

장애인 등록 현황

(2022.12.31.현재)

유형 정도	계	지체	뇌병변	시각	청각· 언어	지적	자폐증	정신	신장	심장	호흡기	간	안면	장루, 요루	뇌전증
계	11,443	4,465	1,252	1,177	2,099	894	188	571	519	28	61	74	11	75	29
심한 정도	4,313	872	686	221	389	894	188	557	408	24	57	1	2	4	10
심하지 않은 정도	7,130	3,593	566	956	1,710	0	0	14	111	4	4	73	9	71	19

장애인 복지 지원사업 현황

구 분	2023년 실적		2024년 계획	
	인 원(명)	예산액	인 원(명)	예산액
장애인보조기기	26	13,668	30	11,850
장애인연금	1,591	6,383,151	1,550	5,766,892
장애인재활수당	488	317,200	540	174,999
장애수당(기초)	1,610	1,187,311	1,660	1,200,130
장애수당(차상위)	619	511,118	589	451,589
장애인 의료비 지원	501	252,143	491	221,855

장애인 복지 지원사업 현황

(단위: 천원)

구 분	2023년 실적		2024년 계획	
	인 원(명)	예산액	인 원(명)	예산액
장애인 등록 진단비	231	7,826	240	8,680
수어교실 운영	16	200	16	200
장애인활동지원 (시비, 가산수당 포함)	646	14,036	696	15,124
일반형일자리 (시간제 포함)	704	1,349,745	720	1,390,732
복지일자리	804	428,234	936	517,277
장애아동 가족지원	335	788,389	340	912,881
여성장애인 출산비용지원	2	2,000	1	1,200

장애인복지시설 현황

시설 종류		시 설 명	주 소	설치일	시설면적(㎡)		정원	종사 자수	전화번호
					부지	건물			
생활 시설	유형별 거주 시설	선아의 집	금샘로 39 (장전동)	78.03.11.	4,290	2,980	50	34	582-0089
		바오로 아람터	청룡예전로43번길 37 (청룡동)	05.09.26.	628	1,170	30	28	514-6988
	공동 생활 가정	사랑홈	동부곡로42번길 49, 302호(부곡동, 신아빌라)	03.01.11.	-	78.4	4	2	513-9024
		가톨릭사회복지회 나눔터	동현로 51-11 (부곡동)	09.06.23.	-	220	4	2	517-0615
지역 사 회 재 활	복지관	금정구장애인복지관	서부로 77 (서동)	11.01.12.	1,056	1,380	-	21	523-0100
	주간 보호	이룸장애인주간보호센터	금샘로 39 (장전동)	10.04.14.	4,290	159.6	15	3	514-2842
		금정구장애인주간보호시설	서부로 77 (서동)	11.04.15.	1,056	70.3	18	3	523-7779
		루하마장애인주간보호센터	두실로 23 (구서동)	18.06.05.	274.6	103.9	15	4	581-0641
	수어 통역	동부산수어통역센터	금정로161번길 9 (장전동)	03.03.12.	-	79	-	4	513-6350
직업 재활		금정구장애인근로작업장	서부로 77 (서동)	03.06.13.	1,056	763	43	7	529-3145
		가마실로직업재활원	가마실로 65-7 (부곡동)	14.12.23.	289	159.08	20	5	710-9747
		가꿈복지직업재활시설	금사로 9, B2층 (서동,트레비앙)	21.04.26.	871.2	571.53	20	5	862-2090

일자리경제과

등록공장 현황

(단위: 개소, 명)

년도	업체		종업원	
	업체수	증감 (%)	인원	증감 (%)
2003	399	△1.23	15,902	△0.06
2004	405	1.5	15,937	0.2
2005	417	2.9	16,119	1.1
2006	379	△9.2	12,574	△22.0
2007	364	△4.0	9,311	△26.0
2008	366	0.5	9,932	6.7
2009	360	△1.6	7,470	△24.7
2010	380	5.6	7,640	2.3
2011	388	2.1	7,769	1.68
2012	399	2.83	7,785	0.2
2013	398	△0.2	7,780	△0.06
2014	453	13.8	7,929	1.92
2015	482	6.4	8,250	4.05
2016	501	3.9	8,229	△0.25
2017	421	△15.9	6,779	△17.6
2018	425	0.95	6,588	△2.82
2019	402	△5.72	6,560	△0.42
2020	350	△14.8	5,678	△15.5
2021	364	4	5,569	△2.08
2022	365	0.27	5,426	△2.57
2023	327	△11.6	5,145	△5.46

업종별 공장 현황 (단위 : 개소)

계	기계 장비	화학 금속	섬유 의복	고무 플라스틱	식음료	전기 전자	기타
327	56	62	57	24	22	70	36

2023년도 공공근로사업 현황

가. 참여자 선발 현황 (단위 : 명)

구분	목표 인원	신청자 현황	선발 인원	성별			분야별		
				계	남	여	계	사회취약계층	전문기술인력
1단계	33	137	34	34	26	8	34	34	-
2단계	32	175	33	33	16	17	33	33	-
3단계	29	111	33	33	22	11	33	33	-
4단계	29	152	34	34	20	14	34	34	-

나. 예산집행현황 (단위 : 천원)

구분	예산액			집행액(누계)		
	계	시 비	구 비	계	인건비	재료비
1단계	599,953	138,710	461,243	159,551	155,451	4,100
2단계				159,468	155,208	4,260
3단계				133,418	129,098	4,320
4단계				147,516	143,196	4,320

2023년도 지역공동체일자리사업 현황

가. 참여자 선발 현황 (단위 : 명)

구분	목표 인원	신청자 현황	선발 인원	성별			분야별		
				계	남	여	계	사회취약계층	전문기술인력
상반기	42	104	42	42	15	27	42	42	-
하반기	40	119	43	43	15	28	43	43	-

나. 예산집행현황 (단위 : 천원)

구분	예산현황			집행내역(누계)		
	총계	시비	구비	합계	인건비	재료비
상·하반기	639,564	479,673	159,891	300,004	290,444	9,560
				339,560	334,990	4,570

2023년도 (예비)사회적기업 예산집행 현황 (단위 : 백만원)

구분	예산현황				집행내역(누계)			
	합계	국비	시비	구비	합계	국비	시비	구비
총 계	1,152	854	205	93	1,033	764	185	84
일자리창출사업	898	674	157	67	783	587	137	59
사회보험료 지원사업	41	31	7	3	41	31	7	3
사업개발비 지원사업	193	135	41	17	193	135	41	17
지역특화사업	20	14	0	6	16	11	0	5

사회적기업 현황 (2023.12.31.기준)

구분	연번	기업명	대표자	인증·지정일	사업내용	전화번호
사회적 기업 (22)	1	(주)나라상사	손광희	2023.10.25.	육류식품 가공,유통업	525-3990
	2	(주)아트현	박현진	2022.12.22.	이동형 갤러리,빈집아트, 도시재생 공공미술	070-7750-4750
	3	(주)지앤지하우스	김선주	2022.9.16.	웨딩행사 기획, 운영	070-7322-1779
	4	다중체계치료연구소 사회적협동조합	김윤희	2022.6.21.	위기청소년 상담, 부모교육 및 훈련사업	581-1007
	5	(유)대안문화행동 재미난복수	김건우	2021.12.30.	문화컨텐츠 기획	518-4578
	6	(주)손끝	송정화	2021.11.11.	친환경 에코랩 제조	070-8166-5104
	7	클린샷코퍼레이션(주)	송태훈	2021. 3.10.	농구교실, 재활	524-0134
	8	(사)부산울산경남 생태유아공동체	임재택	2021. 3.10.	친환경 농산물 납품	583-4554
	9	라온노리교육(주)	정옥진	2021. 3.10.	교육서비스, 도시재생교육	-
	10	(주)더청연	서창환	2020. 5. 7.	환경개선사업	741-1233
	11	가온텍(주)	정태만	2019.12.31.	방수공사	513-9004
	12	(주)디자인글로리	홍선아	2018.12.28.	인쇄, 사인제작기획	513-0142
	13	(주)우다다목공소	김재환	2017.11.16.	원목가구 제작, 교육	508-7677
	14	(주)해와달	박영진 조성미	2017. 5.10.	인형을 활용한 교육프로그램 운영	514-8071

구분	연번	기업명	대표자	인증·지정일	사업내용	전화번호
사회적 기업 (22)	15	(주)사회복지동행	정은호	2016. 5. 4.	평생교육, 사회복지, 농수산물 판매	582-3253
	16	(주)뉴그린존	장기천	2015. 9.22.	조경식재공사, 식물류 재배 및 유통	722-5306
	17	(주)파머스페이스	서호정	2015. 7.27.	친환경농산물 (못난이열매)유통	626-1042
	18	(재)부산행복한 학교재단	이동현	2011.12.19.	방과후 학교 위탁사업	070-7443-6374
	19	(주)가온누리	김기훈	2011.11.28	교육서비스, 전시행사	628-1365
	20	씨앤에스코어	차미순	2011. 7.21.	사업시설관리 및 사업지원 서비스업 손세정제 제조	521-6506
	21	(사)에코언니야	박숙경	2011. 5.27.	재활용품 생산, 천연수제비누 등 판매	581-0906
	22	(사)안심생활	김정순	2007.10.29.	방문요양, 방문목욕 복지용구 판매	517-1881
예비 사회적 기업 (10)	1	금정문화네트워크	이동주	2023.10.23.	출판, 영상, 방송통신 및 정보서비스업	583-0954
	2	(주)어흥	이승진	2023.10.23.	예술, 스포츠 및 여가관련 서비스업	-
	3	(주)몽실	이진희	2022.12. 9.	자립준비청년 커뮤니티운영	921-7378
	4	(주)이랑공동체	유정애	2022.10.27.	맞춤형 도시락 납품	513-2588
	5	(주)미디어	이호영	2022.10.27.	예술, 스포츠 및 여가관련 서비스업	-
	6	(주)행복나무에듀	김유현	2021. 9.24.	업사이클링 방향제 DIY제품 판매	-
	7	(주)미끄	변윤지	2021. 9.24.	친환경소재 의류, 소품 제작	-
	8	(주)헤움	김진근	2021. 9.24.	친환경 공기청정 그린 월 (wall) 제작, 판매	802-6263
	9	(주)청미각식품	김도연	2021. 9.24.	김치류(반찬)제조 및 납품	514-2008
	10	두남유통(주)	주은숙	2021. 4.23.	도소매, 유통업	583-5556

마을기업 현황

연번	마을기업명	대표자	소재지	사업내용	전화번호
1	(사)금정산성 문화체험촌	차일찬	죽전2길 42 (금성동)	금정산성 자연 · 역사 · 문화 체험사업	513-6848
2	(주)우다다목공소	김재한	체육공원로 660 (두구동)	목공체험교실 운영 및 원목가구 제작, 판매	508-7677
4	금샘협동조합	임종덕	중앙대로1685번길 15(부곡동)	지역 특산물 직판장	513-3838
5	천연비누사랑 어머니회	장성하	금정로68번길 12-18(장전동)	천연비누 제조, 판매	512-8525
7	푸드앤문화힐링 협동조합	엄재남	범어천로52번길 27(남산동)	웰빙음식학교 운영, 농식품 체험 및 판매	518-4288

협동조합 현황

연번	협동조합명	대표자	소재지
1	창의융합컨텐츠 협동조합	신동준	동천로7번길 48-19(회동동)
2	금샘로 배우미 협동조합	류휘영	금샘로 567, 3층(남산동)
3	청년문화로 협동조합	이예진	수림로61번길 53(장전동)
4	선두구동햇빛협동조합	신용근	체육공원로 623(두구동)
5	하이팻스쿨 협동조합	김수정	수림로 57, 2층(장전동)
6	아르떼 예술단 협동조합	양보람	체육공원로 17(구서동)
7	머드레 다울 협동조합	백희정	금강로633번길 59-10(남산동)
8	일자리협동조합금강인재가센터	장재황	서부곡로5번길 54(부곡동)
9	한국도시농업협동조합	조보고파	명서로45번길 95-1, 2층(서동)
10	경남고속뉴부산관광협동조합	김미건	중앙대로 2008(남산동)
11	아구메이트협동조합	김종학	삼어로 219(금사동)
12	산성마을협동조합	김완태	북문로 19, 1층(금성동)
13	부산신중년협동조합	김장하	서곡로8번길 64(서동)
14	아로마교육문화협동조합	최문선	부곡로16번길 31, 102호(부곡동, 부국빌라)
15	몽실협동조합	김원석	남산로37번길 52, 103동 903호 (남산동, 럭키남산아파트)
16	놀이연구회 협동조합 다놀	구미정	체육공원로537번길 10-13(두구동)
17	코코스협동조합	김성현	중앙대로 1942, 11층(구서동)
18	부산신재생협동조합	최원수	개좌로 263, A동 301-2호(회동동)
19	머지문화예술협동조합 (Open Arts MERGE)	조성백	부산대학로50번길 49-1, 1층(장전동)
20	부산보건용품협동조합	이준권	공단서로 27(금사동)
21	청정수산물협동조합	박준혁	금샘로 423, 4층(구서동)
22	몽실협동조합.	김원석	남산로37번길 52, 103동 903호 (남산동, 럭키남산아파트)
23	푸드앤문화힐링협동조합	엄재남	범어천로52번길 27, 3층 (남산동, 남산동새마을금고)
24	다중체계치료연구소협동조합	박현영	수림로19번길 3, 301호(부곡동)
25	배리어프리콘텐츠제작자 협동조합 더스토리	배기연	구서온천천로 63, 903호(구서동, 아름베스트빌 1차)
26	코딩맘스쿨협동조합	문화윤	금정로 63-1, 청년창조발전소 굼터플러스 2층(장전동)
27	나눔협동조합	안중돈	부산대학로63번길 46-4(장전동)
28	협동조합 꿈샘	정주훈	금강로 247-5, 2층(장전동)

연번	협동조합명	대표자	소재지
29	협동조합 이노베이션포	허철수	오륜대로 260, 2층(오륜동)
30	한국 퍼실리테이션 협동조합	정현진	중앙대로1793번길 60, 202호(부곡동, 나경위너스아파트)
31	좋은돌봄협동조합	석은여	두실로15번길 20(구서동)
32	대길기업장례협동조합	김건형	중앙대로1944번길 30(구서동)
33	티지문화예술교육나눔협동조합	최영서	금강로 409-1(구서동)
34	다중체계치료연구소협동조합	박영순	구서중앙로 20, 8동 1008호(구서동)
35	지역상권활성화협동조합	김기수	서동시장길 48-22, 3층(서동)
36	부산그린사업협동조합	이호석	개좌로 263, 에이동 101호(회동동)
37	소정네트워크협동조합	김영미	금샘로18번길 57, 1층(장전동)
38	부산부동산투자협동조합	정우재	장전로 16(장전동)
39	생선구이푸드트럭협동조합	박복성	부산대학교63번길 2 (장전동, 효원산학협동관 413호)
40	울산쿠팡버스관광협동조합	이계훈	중앙대로1805번길 6, 201호(구서동, 구서삼백크라시아)
41	부산가톨릭대학교협동조합	송경수	오륜대로 57 (부곡동 , 부산가톨릭대학교 로사리오관201호)
42	빛뜰협동조합	송영경	놀이마당로36번길 4(청룡동)
43	금샘협동조합	임종덕	중앙대로1685번길 15(부곡동)
44	금정산작장마을 근교복합영농협동조합	신유림	작장1길 99(노포동)
45	바디톡스협동조합	백서연	금강로379번길 17(장전동)
46	부산계란유통협동조합	김영수	대두로 18(두구동)
47	P.N.U해피투게더협동조합	최주호	금정로60번길 26, 5층(장전동, 경은빌딩)
48	기능성운동협동조합	김진오	수림로50번길 141(구서동)
49	춘하추동관광협동조합	김정웅	중앙대로1793번길 38, 403호(구서동)
50	동부고속관광협동조합	조희근	중앙대로 1606, 1층 16호(부곡동, 부곡맨션)
51	협동조합 지역사회와 복지 연구소	류지선	장전온천천로83번길 19, 209호(장전동)
52	생태와 미래 지식인 협동조합	전태수	두실로45번길 21(구서동)
53	한국기술창업협동조합	이시우	부산대학교63번길 2(장전동, 부산대학교)
54	금정마을협동조합	김임봉	금강로 255-5(장전동)
55	우리강산협동조합	정재용	시실로 7, 2층(부곡동)
56	GMU광고협동조합	진기석	중앙대로 1610, 301호(부곡동)
57	협동조합 GMU융합마케팅대학	신성철	부중앙대로 1610, 301호(부곡동)

직업소개소 현황

(2023.12.31.기준)			
연번	유형	상호명	소재지
1	유료	위드인력	무학송로 132, 205호(부곡동)
2	유료	안심홈케어	금강로 557, 지하1층(구서동)
3	유료	파워인력개발	서동로175번길 32, 4층(서동)
4	유료	조은맘 산후도우미 서부산점	부곡로 27, 301호(부곡동)
5	유료	명장인력 부산금정점	중앙대로 2044, 2층(남산동)
6	유료	승룡인력센터	서부로46번길 15(서동)
7	유료	영림인력개발	중앙대로 2074, 3층(남산동)
8	유료	남산인력	중앙대로 2041, 3층(남산동)
9	유료	피앤제이에이치알 주식회사	중앙대로 2003, 3층(남산동)
10	유료	봄날간병인협회	부곡로 47-1(부곡동)
11	유료	개미인력	반송로 355, 3층(서동)
12	유료	우성인력	오시게로 40, 지하 1층(부곡동)
13	유료	부곡개발	동현로16번길 92, 1층(부곡동)
14	유료	대한인력개발	금정로 135(장전동)
15	유료	굿모닝 인력개발	중앙대로 2112(청룡동)
16	유료	사랑드림 간병회	구서중앙로 49, 상가17동 10호 (구서동, 구서우성아파트)
17	유료	다인개발	금강로 735-1(청룡동)
18	유료	우리사랑 간병협회	금단로 202, 3층(남산동)
19	유료	고고 인력	오시게로42번길 6, 3층(부곡동)
20	유료	세기인력개발	반송로 373 (서동)
21	유료	(주)커리어다움	금정로 55, 6층(장전동)
22	유료	태경인력개발	금강로 329, 2층(장전동)
23	유료	노가다	무학송로 68-1(부곡동)
24	유료	(주)취업인	금정로 77-1, 2층(장전동)
25	유료	세화인력	중앙대로 1946, 2층(남산동)
26	유료	보경인력개발	반송로 492(금사동)

연번	유형	상호명	소재지
27	유료	(주)사회복지 동행	구서온천천로 63, 2층 (구서동, 아름베스트빌 1차)
28	유료	전진씨앤디	두실로23번길 28, 2층(구서동)
29	유료	에스콘	중앙대로 2120, 105동 1502호 (청룡동, 협성엠파이어)
30	유료	진성개발	반송로 410, 2층(금사동)
31	유료	모든인력개발	금사로 90-1(금사동)
32	유료	(주)헬퍼	오시계로28번길 19, 3층(부곡동)
33	유료	조은인력개발	서부곡로5번길 28(부곡동)
34	유료	사송인력	오시계로58번길 1(부곡동, 2층)
35	유료	화목개발	오시계로 48-1(부곡동)
36	무료	금정장애인자립생활센터	중앙대로 1675, 2층(부곡동)
37	무료	(주)소암	중앙대로1719번길 1719-23, 5층 501호 (부곡동, 우남빌딩)
38	무료	금정시니어클럽	팔송로39번길 109(남산동)

대부업 현황

(2023.12.31.기준)

합계	대부업	대부중개업	대부 및 대부중개업
12	12	0	0

시장 활성화사업 추진현황

사업종류	대상 시장수	사업수	사업비(백만원)				
			계	국비	시비	구비	자부담
합 계	9	11	197	-	122	75	-
시설현대화사업	1	1	19	-	15	4	-
소규모환경개선사업	7	9	146	-	88	58	-
배송서비스 사업	1	1	32	-	19	13	-

전통시장 및 상점가 현황

(단위 : 개소, 명)

시 장 명	소재지	면적(㎡)	점포수	운영점포	주요상품	비고
서동시장	서동로141번길 21(서동)	2,347	72	47	농산물, 식당, 슈퍼, 비닐, 타올	등록 시장
서동향토시장	서부로 21-1 일원(서동)	3,159	178	165	횃집, 농산물, 떡, 식당, 금은방, 반찬	인정 시장
서동전통골목시장	서동로 143 일원(서동)	7,324	170	163	잡화, 분식, 의류, 식당, 식품, 농수산물	인정 시장
금사제일 상가시장	개좌로 81(금사동)	2,178	44	39	식육식당, 채소, 과일, 생선, 잡화	등록 시장
부곡시장	부곡로 107 일원(부곡동)	3,192	162	140	횃집, 농산물, 제과, 꽃, 옷수선, 약국	인정 시장
장성시장	수림로61번길 53(장전동)	945	26	23	농산물, 쌀, 철물점, 카페, 분식	등록 시장
장전상가시장	부산대화로49번길 13 (장전동)	1,053	52	40	농산물, 생선, 잡화, 식자재, 탕제원	등록 시장
구서오시계시장	구서로12(구서동)	4,266	102	86	농수산물, 활어회, 의류, 식당, 운동시설	등록 시장
부산대 상점가	금정로 60번길 20 일원(장전동)	4,814	43	30	일반음식, 소매업	상점가
남산로 상점가	범어천로21번길 26 일원(남산동)	5,153	95	93	음식점	상점가

담배사업자현황

(단위 : 개소, 명)

도매업자	소매업자		
	법인사업자	개인사업자	계
3	37	467	507

(준)대규모점포 현황(전통시장 제외)

(단위 : 개소)

합계	대규모점포			준대규모점포
	대형마트	쇼핑센터	그 밖의 대규모점포	
8	1	1	2	4

석유류 취급업소

(단위 : 개소)

계	주유소	일반판매소	비고
35	21	14	-

가스취급업소

(단위 : 개소)

구 분	계	운 반	냉동제조	저 장	충 전	판 매
계	53	22	2	2	8	19
LPG	19	-	-	-	3	16
고압가스	32	22	2	2	3	3
도시가스	2	-	-	-	2	-

계량업소 현황

(단위 : 개소)

계	계량기수리업	계량기수입업	계량증명업소
5	1	1	3

계량기 정기검사 실적

(단위 : 대)

구분 년도	검사수			불합격조치			비고
	계	합격	불합격	수 리	파훼	기타	
2014	1,344	1,229	115	26	81	8	
2015	-	-	-	-	-	-	
2016	1,353	1,271	82	28	53	1	
2017	-	-	-	-	-	-	
2018	1,164	1,069	95	53	42	-	
2019	-	-	-	-	-	-	
2020	코로나19 지속 확산에 따른 2020년도 비자동 저울 정기검사 면제						
2021	-	-					
2022	1,108	1,079	29	27	1	0	
2023	-	-					

농축산 현황

농경지(275ha)			농가수(650호)				축산관련 업소(505개소)					
전	과수원	화훼	채소	화훼	축산	기타	축산물 판매업	식육즉석 판매가공업	식육포장 처리업	축산물 운반업	동물 병원	동물 관련영업
217	7	51	562	48	19	21	243	111	52	7	19	73

도시재생과

행복마을 만들기 사업 현황

(단위: 백만원)

구 분		사업내용	
동별 (선정)	사업비 (백만원)		
선두구동 행복마을 (2011년)	470.1	시설개선 (339.1)	•주민공동목욕탕 건립비 지원(2012, 180백만원) •체험학습장 열린공작소 조성(2013, 45백만원) •열린공작소 누수방지 등 정비(2014, 7.9백만원) •마을지도 제작, 골목길 포장, CCTV 설치(2018, 92백만원) •마을불결지 가드닝 사업(2019, 9.7백만원) •숫대동산 재정비 사업(2020, 4.5백만원)
		프로그램 운영 (131)	•주말농장 운영, 농산물 축제, 주민대학(2012. 50백만원) •체험학습장, 주민공동체 운영 (2013. 21.5백만원) •체험학습장, DIY축제, 도자기 가마 구입(2014. 27.3백만원) •열린공작소 운영(목공DIY,핸드페이팅, 도자기공방) •목공DIY 체험학습(2017, 3백만원) •행복꽃밭조성, 꽃차만들기(2018, 6백만원) •행복꽃밭조성, 꽃차만들기(2019, 6.2백만원) •행복더하기(2020, 5백만원) (도시농부교실,꽃차와꽃떡만들기,텃밭나눔의정) •행복더하기(2021, 3백만원) (천연수세미 제작, 나눔도시락, 연꽃문화제 부스) •행복더하기(2022, 4백만원) (행복텃밭 및 나눔도시락,천연수세미 및 비누 제작, 연꽃문화제 부스) •행복더하기(2023, 5백만원) (행복텃밭 및 연잎 도시락 제작, 과일청 제작, 천연수세미 및 비누 제작)
남산동 머드레 행복마을 (2012년)	1,899.3	시설개선 (1,653.5)	•머드레 경로당 리모델링, 도로포장(2012, 200백만원) •장난감 도서관 리모델링, 옥외쉼터 조성, 머드레 행복마을 방수 및 시설 보강(2013, 365백만원) •문학의 거리 주민 쉼터 조성(2014, 120백만원) •요산문화관 입구 도로 경관 개선(2015, 20백만원) •다람쥐 어린이 공원 정비, 안내판 설치(2015, 51.5백만원) •요산문화관일원 거리 조성(2016, 360백만원) •요산문화로 보행환경개선(2017, 80백만원) •푸른솔밭공원 정비, 장난감도서관 노후시설 보수(2017, 170백만원) •푸른솔밭공원 정비, 머드레 행복센터 외벽 보수(2018, 110백만원) •머드레 행복센터 리모델링 공사(2019, 177백만원)

구 분		사업내용	
동별 (선정)	사업비 (백만원)		
남산동 머드레 행복마을 (2012년)	1,899.3	프로그램 운영 (245.8)	<ul style="list-style-type: none"> •주민대학, 장난감도서관, 매실액 제작(2012, 40백만원) •장난감도서관, 매실액 판매, 프로그램 운영(2013, 56.5백만원) •장난감도서관, 작은도서관 운영 등 (2014, 73백만원) •인형극, 구연동화, 활동가 수당 등(2015, 12.2백만원) •장난감도서관 운영, 작은 도서관, 배나사 학습장, 이야기보따리 할머니봉사단, 마을기자단 등(2016, 6.8백만원) •장난감도서관, 이야기보따리할머니 봉사단 등(2017, 12.2백만원) •장난감도서관, 이야기보따리봉사단 등(2018, 18백만원) •장난감도서관, 남산머드레 책多방(2019, 7.1백만원) •행복더하기(2020, 5백만원):머드레토이스토리, 찾아가는 머드레 책多방 •행복더하기(2021, 3백만원) (머드레 토이스토리, 커피클레이체험 등) •행복더하기(2022, 4백만원) (머드레 토이스토리, 남산머드레 책多방 등) •區 마을공동체 역량강화사업(2023. 3백만원) •행복더하기(2023, 5백만원) (친환경 가루치약 만들기, 전통규방매듭공예 강좌 등)
장전1동 미리내 행복마을 (2013년)	1,000.1	시설개선 (828.5)	<ul style="list-style-type: none"> •행복센터 리모델링, 까치공원 환경개선 등(2013, 565백만원) •행복센터 출입문 제작, 문화벨트 조성(2014, 53.5백만원) •행복센터 핸드레일 설치(2015, 2백만원) •정감있는 골목길 조성(2016, 63백만원) •골목길 바닥포장(2016, 18백만원) •안전한 골목길 정비(2017, 10백만원) •노후 보안등 교체(2018, 100백만원) •미리내 행복센터 노후시설 보수(2019, 10백만원) •미리내 행복센터 주방확장(2020, 7백만원)
		프로그램 운영 (171.6)	<ul style="list-style-type: none"> •주민대학, 마을박람회, EM발효액(2013, 36.1백만원) •야외공연 및 문화갤러리, EM발효액, 주민아카데미, 작은도서관, 마을활동가 운영 등(2014, 67.4백만원) •문화장터, 한여름밤 영화상영, 행복센터 프로그램 등(2015, 14.8백만원) •장미플리마켓, 행복센터 프로그램(2016, 13.4백만원) •미리내 세계문화학교, 예쁜손 봉사단, 미리내 비정상회담, EM사업 등(2017, 11.4백만원) •미리내부엌, 세계문화학교, 발효수제청교실(2018, 9.1백만원) •반찬나눔사업 ‘미리내부엌’(2019, 2.4백만원) •행복더하기(2020, 5백만원)(이야기가 있는 맛난(만남) 식탁) •행복더하기(2021, 3백만원) (요리해줌, 주민공동작업장운영, 공간공유 문화교류) •행복더하기(2022, 4백만원) (아이와 엄마랑 요리해ZOOM, 미리내 찾아 삼만리) •행복더하기(2023, 5백만원) : EM친환경 헤어바 만들기 등

구 분		사업내용	
동별 (선정)	사업비 (백만원)		
금성동 산성 행복마을 (2014년)	364.2	시설개선 (281)	<ul style="list-style-type: none"> •산성역사 문화거리(액자형 벽화)(2014, 20백만원) •산성마을 포토존 조성(2015, 5백만원) •마을 이야기 벽화(타일)조성(2016, 30백만원) •안심 가로등 설치(21개소)(2016, 70백만원) •등산로 휴먼지털이기 설치(2016, 14백만원) •노후 벽화(타일) 정비(2017, 50백만원) •관광안내도 정비, 가로등 설치(1,2차), 노후담장 타일벽화 조성, CCTV 설치 (2018, 92백만원)
		프로그램 운영 (83.2)	<ul style="list-style-type: none"> •밀밭조성 및 김장 담그기 마중물사업(2013, 6.4백만원) •주민대학, 꽃길가꾸기, 김치담그기, 문화해설사 등 (2014, 48.5백만원) •산성마을지도, 환경지킴이 비누(2015, 8.5백만원) •행복마을 프로그램 운영(2016, 7.9백만원) •마을신문, 마을극장, 장터개최 등(2017, 3.4백만원) •마을신문, 고령자 비상연락카드 제작(2018, 1.5백만원) •오리폐유 친환경 비누제작(2019, 자체사업) •행복더하기(2021, 3백만원) (플로깅캠페인, 마을기념품 제작, 재활용비누제작) •행복더하기(2022. 4백만원) (홀로어르신 가정에 감성 문패 제작)
금사회동동 회동도래 행복마을 (2015년)	918.4	시설개선 (804)	<ul style="list-style-type: none"> •회동도래마루, 스토리텔링 안내판(2015, 70백만원) •회동초 타일벽화, 은빛어린이공원 조성, 상록수 어린이 공원, 안심골목길 조성(2016, 290백만원) •노후벽화정비, 타일벽화조성, 화랑어린이공원 정비(2017, 135백만원) •노후벽화정비, 골목길 가드닝, 회동고가교 하부환경개선(2018, 159백만원) •회동고가교 하부 주민쉼터 조성(2019, 150백만원)
		프로그램 운영 (114.4)	<ul style="list-style-type: none"> •만남의 광장 조성 마중물사업(2014, 4백만원) •주민대학, 우드버닝, 타일도자수업, 타일벽화 등 (2015, 50백만원) •천연공예, 우드버닝, 풍물교실 운영(2016, 16백만원) •천연공예, 풍물교실 등(2017, 12.7백만원) •천연공예, 풍물, 발효밥상 차리기, 마을연극단, 정리 수납 컨설턴트 (2018, 26.8백만원) •천연공예 심화과정(2019, 1.7백만원) •區 마을공동체 역량강화사업(2020. 3.2백만원) (도래모티 쉼터를 활용한 공동체 활성화)

구 분		사업내용	
동별 (선정)	사업비 (백만원)		
부곡4동 희망숲속 행복마을 (2016년)	618.4	시설개선 (527)	<ul style="list-style-type: none"> •안전한 보행로 정비, 담장 벽화 조성(2016, 97백만원) ※ 동현중 옹벽 정비 50백만원 : 은빛공원 정비 변경 •보행로 정비, CCTV설치, 하수도 정비(2017, 158백만원) •보행로 정비, 동현중 담벼락 및 보행로 정비, 방범용CCTV설치, 숲속어린이공원 놀이공간 조성(2018, 210백만원) •마을소식 알림판 설치(2019, 5백만원) •사랑의 우편함 설치 사업(2020, 3백만원) •견고 싶은 마을, 골목길 안전 계단 만들기(2022, 4백만원)
		프로그램 운영 (91.4)	<ul style="list-style-type: none"> •보행로 정비 등 마중물사업 (2015, 6.8백만원) •주민대학, 신규마을 프로그램 운영(2016, 25백만원) •천연공예, 국수나눔, 하모니카교실 등(2017, 20.6백만원) •주민활력증진 프로그램, 국수나눔 등(2018, 10백만원) •치매예방교실, 비빔밥나눔, 한글교실(2019, 3.1백만원) •행복더하기(2020, 5백만원) (이웃사랑 음식나눔 DAY, 마을환경정비단 운영) •이웃사랑 행복나누기(2021, 3.4백만원) (사랑의 반찬도시락 나눔, 우리동네 마을환경 정비단 운영) •행복더하기(2022, 4백만원) (행복이 가득한 도시락 나눔, 우리동네 마을환경 정비단 운영) •區 마을공동체 역량강화사업(2022. 4백만원) •행복더하기(2023, 6.5백만원) (불결지 재생 프로젝트, 마을에 희망을 칠하다) •區 마을공동체 역량강화사업(2023. 3백만원)
서3동 섯골마실 (2018년)	137.9	시설개선 (96)	<ul style="list-style-type: none"> •마을 안내지도 설치, 불결지 담장 가림막 설치, 골목길 벽화 조성 (2019, 30백만원) •마을 골목길 보행로 정비(2020, 66백만원) (시비 보조금 : 22백만원 / 건설과포괄사업비 : 44백만원)
		프로그램 운영 (41.9)	<ul style="list-style-type: none"> •골목길 정비 등 마중물사업 (2017, 2.1백만원) •주민대학, 선진지탐방, 평생학습빌리지(2018, 9.3백만원) •마을지도제작, 역량강화교육, 텃밭운영(2019, 4백만원) •행복더하기(2020, 5백만원) (공동텃밭 운영, 섯골봇아저씨 봉사단 운영) •행복더하기(2021, 3백만원) (취약계층 LED전등 및 초인종 교체, 주민역량교육) •행복더하기(2022, 4백만원) (반짝반짝!光나는 섯골 주민역량 교육, LED전등 교체) •區 마을공동체 역량강화사업(2022. 4백만원) •행복더하기(2023, 7.5백만원) (상자 텃밭 보수 관리, 사랑이음길 외벽 도색 사업) •區 마을공동체 역량강화사업(2023. 3백만원)

마을공동체 역량강화사업 현황

공동체명	사업명	지원액(천원)	비 고
푸르미르	‘도레미파솔’ (멜로디 단계별로 성장하는 우리)	4,380	부산시 공모
스타북스어울림마당	2023 골목에 꽃이 피었습니다.	4,410	”
공동체명	사업명	지원액(천원)	비 고
한울도시농업공동체	고구마텃밭에서 이웃과 함께 행복나눔 활동	3,000	금정구 공모
머드레 행복마을 추진협의회	같이의가치를 만들어가는 머드레 행복마을	3,000	”
희망숲속 행복마을 만들기 추진위원회	희망을 나누는 행복텃밭 가꾸기	3,000	”
부곡이웃다솜공동체	“이루다”-이웃과 행복을 누릴 수 있는 다리	3,000	”
금샘로 배우미 협동조합	꿈꾸는 마을학교	2,000	”
(사)금샘마을공동체	금정산과 함께하는 남산동 마을공동체 문화 만들기	3,000	”
섯골 행복마을 공동체	섯골마을 벽화길 조성사업	3,000	”

자원순환과

생활폐기물 발생·처리 (단위: 톤)

발생량 \ 구분	합계	종량제(소각·매립)	음식물류폐기물(자원화)	재활용 분리배출(재활용)
연간 발생량	50,592	20,141	16,950	13,501
일일 발생량	138.4	55	46.4	37

생활폐기물 수집·운반 대행업체

업체명	사무실 소재지	대행구역
(주)부광자원	체육공원로 121(구서동)	서동, 선두구동, 남산동
(주)세명기업사	체육공원로 139(구서동)	장전동, 청룡노포동, 구서동, 금성동
현대실업	공단로8번길 15(금사동)	금사회동동, 부곡동

생활폐기물 수집·운반 관련 인력 및 장비 (단위: 명, 대)

업체명	종사자				차량				
	계	미화원	운전원	기타	계	압축	압물	음식물	기타
계	186	149	30	7	85	10	8	9	58
구청	63	52	9	2	13	1	0	0	12
(주)두산환경산업 금정지점	42	33	7	2	22	3	2	3	14
(주)세명기업사	52	41	10	1	28	3	4	3	18
현대실업	29	23	4	2	22	3	2	3	14

총량제봉투 및 음식물류폐기물 납부증명서 판매가격 (단위: 원)

총량제봉투						음식물류폐기물 납부증명서		
5ℓ	10ℓ	20ℓ	30ℓ	50ℓ	75ℓ	3ℓ	5ℓ	20ℓ
220	430	850	1,280	2,070	3,080	240	400	2,000

종량제봉투 및 음식물류폐기물 납부증명서 판매실적

• 종량제봉투 (단위: 천매, 천원)

5ℓ	10ℓ(재사용)	20ℓ(재사용)	30ℓ	50ℓ	75ℓ	30ℓ 마대	총 판매량	판매대금
604	818 (-1,139)	382 (-1,118)	192	361	222	1	8	11

• **음식물류폐기물 납부증명서** (단위: 천매, 천원)

3ℓ	5ℓ	20ℓ	총 판매량	판매대금
133	421	147	701	460,100

대형폐기물 수거·처리 (단위: 건, %, 천원)

신고	처리	처리율	수수료 징수
34,768	53,490	100	564,241

쓰레기 무단투기 단속 (단위: 건, 천원, %)

구분			계	과태료 징수		징수율
단속		계도		건수	금액	
건수	금액					
222	20,610	162	384	188	14,000	84.7

폐기물처리업체 (단위: 개소)

계	수집운반업	중간처리업	재활용업	폐기물처리신고	소각시설
63	41	2	6	13	1

폐기물 배출사업장 (단위: 개소)

계	지정	의료	배출시설계	생활계	건설
822	112	141	16	63	490

폐기물처리 관련 업체 지도·점검 (단위: 개소)

계	처리업체	배출사업장					
		소계	지정	의료	배출시설계	생활계	건설
447	121	326	120	135	11	30	30

※ 점검결과 : 과태료 부과 2건

폐기물처리계획서 신고

계	지정	의료	사업장	건설
871	120	15	58	678

구 관리 공중화장실 현황

연번	화장실명	위치(면적)	설치 연도	형태
1	범어사 경외주차장	청룡동 산 2-1 (건물 66㎡)	1995	수세식(직결)
2	남문	금성동 산 69 (건물 38.7㎡)	1996	수세식(무방류)
3	(구)북문	금성동 산 1-1 (건물 36㎡)	2000	수세식(무방류)
4	윤산 체육공원	부곡동 산 13-7 (건물 14.2㎡)	2002	수세식(무방류)
5	동문 문화의 숲	장전동 90-13 (11.31㎡)	2013	발효식(포세식)
6	고갯마루	금성동 산 69 (건물 18.2㎡)	2002	발효식(포세식)
7	윤산 산림욕장	금사동 산 9 (11.05㎡)	2014	발효식(포세식)
8	윤산 등산로변1(서곡초등학교 뒤)	서동 산 90 (8㎡)	2003	수세식(무방류)
9	놀이마당	청룡동 49 (건물 30㎡)	2005	수세식(직결)
10	서문	금성동 산 86-1 (14.2㎡)	2006	발효식(포세식)
11	아름다운 화장실	금성동 553-3 (건물 61.2㎡)	2007	수세식(직결)
12	윤산 등산로변2(등산로)	서동 461-52 (13.1㎡)	2007	수세식(무방류)
13	수영강변	회동동 545-18 (17.1㎡)	2007	수세식(직결)
14	온천천변	부곡동 79 (13.6㎡)	2008	수세식(직결)
15	동문	금성동 629-2 (건물 75.48㎡)	2009	수세식(직결)
16	(신)북문	청룡동 산 2-1(건물 45.36㎡)	2009	수세식(무방류)
17	갈맷길(신천교)	선동 1031-6, 998-1 (5.75㎡)	2012	발효식(포세식)
18	상마공영주차장	청룡동 435-19 (15.18㎡)	2012	수세식(직결)
19	서동 열린	서동 302-18,19 (88.68㎡)	2012	수세식(정화조)
20	홍법사앞	두구동 1520-1 (15㎡)	2012	수세식(무방류)
21	구민운동장	두구동 1482-2 (27㎡)	2013	수세식(무방류)
22	갈맷길(회동수원지)	선동 438-3 (5.57㎡)	2015	발효식(포세식)
23	만남의광장	구서동 481-1 (78.78㎡)	2001	수세식(직결)

연번	화장실명	위치(면적)	설치 연도	형태
24	금정산성광장(1)	금성동 686 (31.38㎡)	2015	수세식(직결)
25	땅외산 산책로변	오륜동 327-2 (29.04㎡)	2021	수세식(직결)
26	금정산 등산로변	청룡동 566 (55.47㎡)	2015	수세식(직결)
27	금정산성광장(2)	금성동 682 (24.49㎡)	2016	수세식(직결)
28	선동주차장	선동 720-2 (13㎡)	2019	발효식(포세식)
29	오륜동주차장	오륜동 672-6 (9㎡)	2021	수세식(직결)
30	수영강(회동교)	회동동 517-1 (25.92㎡)	2023	수세식(직결)
31	회동호 치유숲길	오륜동 357 (24㎡)	2022	수세식(무방류)
32	선동	선동 321 (71.27㎡)	2010	수세식(직결)
33	푸드앤파크	금사동 527-3 (38.72㎡)	2023	수세식(직결)

분뇨 수집·운반업 청소대행업체 및 청소요금

업체명	소재지(연락처)	관할 지역	청소요금
부산정화	체육공원로 61-1(구서동) 051-517-0333	서동, 금사회동동, 부곡동, 선두구동, 청룡노포동	○ 기본요금 : 기본 0.75㎡ 이하 27,440원 ○ 초과요금 : 0.75㎡ 초과시 0.1㎡당 2,040원씩 추가 ※ 산출식 : 27,440원 + {20,400원 × (수거용량㎡ - 0.75㎡)}
항도정화	체육공원로 61-1(구서동) 051-517-0666	장전동, 남산동, 구서동, 금성동	
금정위생	금사로37번길 5(서동) 051-523-7051	관내 전체(재래식)	10ℓ당 520원

개인하수처리시설 관련 업체 현황

연번	구분	업체명	소재지(연락처)
1	개인하수처리시설 설계 · 시공업, 개인하수처리시설 관리업	(주)한화환경	수림로 106(장전동) 051-583-7676
2	개인하수처리시설 설계 · 시공업, 개인하수처리시설 관리업	(주)서건엔텍21	놀이마당로 27, 1층(청룡동, 대흥타워아파트) 051-508-4272
3	개인하수처리시설 설계 · 시공업, 개인하수처리시설 관리업	(주)이피엘	두실로 37(구서동) 051-912-6661
4	개인하수처리시설 관리업	(주)원경엔지니어링	부산대학교 10, 상가1동 B9호 (부곡동, 부곡대우아파트) 051-516-5135
5	개인하수처리시설 관리업	(주)한신환경	동부곡로23번길 30(부곡동) 051-625-1618
6	개인하수처리시설 관리업	(주)금목환경	동부곡로15번길 76, 상가 205호 (부곡동, 롯데캐슬디아망) 051-804-9061

환경위생과

2023년도 하반기 위원회 현황

구분		2023.상반기(A)	2023.하반기(B)	증감(B-A)	비 고
위원회 수		2	2		
위원수(여)	계(여)	20(6)	17(4)	△3	
	당연직(여)	7(2)	7(2)	△	
	위촉직(여)	13(5)	10(3)	△3	

2023년도 하반기 위원회 현황

구 분	2023년도 예산액	2022년도	
		본예산	최종예산
계	1,527,385,000	3,138,748,000	4,031,330,000
일반회계	1,411,385,000	1,339,691,000	2,161,646,000
지하수특별회계	116,000,000	1,799,057,000	1,869,684,000

자치법규 및 행정규칙 보유 현황

구분	계	조 례	규 칙	훈 령	예 규	비고
건수	10	9	1	-	-	

2023년도 동별 환경오염물질 배출시설 현황

(단위: 개소)

구 분	업체수	총 계	배출시설				기타수질 오염원	휘발성 유기물질
			소계	대기	수질	소음		
총 계	266	387	235	89	79	67	128	24
금사동	90	172	133	54	29	50	36	3
부곡동	38	46	16	7	9	-	23	7
장전동	34	36	9	3	6	-	25	2
선두구동	1	1	-	-	-	-	1	-
청룡노포동	11	12	8	-	8	-	2	2
남산동	14	18	6	-	6	-	7	5
구서동	29	34	14	7	7	-	18	2
서 동	18	20	6	1	5	-	11	3
회동동	30	47	43	17	9	17	4	-
금성동	1	1	-	-	-	-	1	-

부산 및 우리구의 대기 오염도

기 준 연 도	SO ₂			O ₃			CO			NO ₂			PM10			PM2.5		
	0.02 (ppm/년)			0.06 (ppm/8시간)			9 (ppm/8시간)			0.05 (ppm/년)			50 (μ g/m ³ /년)			25 (μ g/m ³ /년)		
	부 산 시	부 곡 동	청 룡 동	부 산 시	부 곡 동	청 룡 동	부 산 시	부 곡 동	청 룡 동	부 산 시	부 곡 동	청 룡 동	부 산 시	부 곡 동	청 룡 동	부 산 시	부 곡 동	청 룡 동
2019	0.004	0.004	-	0.03	0.03	0.03	0.4	0.4	-	0.02	0.02	-	42	34	35	-	20	21
2020	0.004	0.003	0.003	0.031	0.033	0.034	0.4	0.4	0.5	0.016	0.014	0.018	30	29	23	17	16	12
2021	0.003	0.002	0.002	0.033	0.035	0.031	0.3	0.3	0.4	0.015	0.015	0.015	32	29	26	15	14	12
2022	0.003	0.003	0.002	0.033	0.039	0.032	0.31	0.24	0.36	0.015	0.014	0.015	27	26	23	15	13	14
2023	0.003	0.002	0.002	0.033	0.033	0.03	0.32	0.45	0.36	0.014	0.012	0.015	31	29	27	16	15	15

하천오염도

(단위 : mg/ℓ)

구 분	2019년		2020년		2021년		2022년	
	BOD	COD	BOD	COD	BOD	COD	BOD	COD
온천천 (태광산업 앞)	2	4.8	3.3	5.8	1.9	5.8	2.3	6
수영강상류 (선동 신천교)	1	3	2	4.7	1.5	5	1.3	4.2
수영강 (금사동 동천교)	7.9	8.2	7.7	8.9	4.6	7.2	4.8	7.8

※ 부산광역시 보건환경연구원 물환경측정망 년평균 자료
※ BOD : 생물학적 산소요구량, COD : 화학적 산소요구량

특정오양토염 관리대상시설 설치 현황

(단위 : 개소)

계	주유소	산업시설	석유류 판매소	기타
35	23	3	6	3

2023년 환경오염물질 배출업소 점검 및 조치내용

(단위 : 개소, 건)

구분 종류	점검 대상	점검 업체	위반 건수	위반조치내역							
				계	고발 (병과)	조업 정지	폐쇄 명령	사용 금지	개선 명령	경고	기타
계	90	90	11	11	-	1	-	-	-	9	1
대 기	46	46	3	3	-	-	-	-	-	2	1
수 질	32	32	5	5	-	-	-	-	-	5	-
공 통	12	12	3	3	-	1	-	-	-	2	-

2023년 운행차 배출가스 점검 및 조치내역

(단위 : 대)

구분 종류	2022 점검 대수	위반 대수	위반조치내역			
			개선명령	사용정지	매연측정지시	과태료
계	2,662	1	-	-	-	-
기기단속	-	-	-	-	-	-
비디오단속	1,000	1	-	-	-	-
육안감시	1,661	-	-	-	-	-
소음단속	1	-	-	-	-	-
공회전 제한점검	2023 점검 실적	위반 대수	조치내용			
	2,306	-	경고		과태료	

비산먼지사업장 점검내역

(단위 : 개소, 건)

구분 연도별	대상 사업장	점검 횟수	위반 사업장	조치내역					과태료 (만원)	고발 (병과)
				계	사용금지	개선명령	조치명령	경고		
2023실적	96	68	6	6	-	6	-	6	3 (180)	- (1)
2024계획	46	-								

2023년 환경개선부담금 부과·징수 현황

(단위 : 천원, %)

구분	부 과		징 수		징수율 (건수기준)
	건수	금액	건수	금액	
자동차	14,748	1,069,373	11,872	866,487	80

탄소중립 녹색성장 추진

가. 공공부문 온실가스에너지 목표관리 및 녹색제품 구매

기후위기 대응을 위한 탄소중립·녹색성장 기본법에 근거한 공공부문 온실가스·에너지 목표관리제는 공공기관의 온실가스 배출량을 2030년까지 2018년의 국가 온실가스 배출량 대비 35퍼센트 이상의 범위에서 연도별로 에너지 사용량을 줄여나가는 제도로써 우리 구는 구청사, 사업소 및 동행정복지센터 등 공공시설 건물의 전기, 난방연료 및 차량연료 사용량을 2021년 32%, 2022년 34%, 2023년 36% 등 매년 절감 목표를 상승하여 연차별 온실가스 감축활동을 추진하고 있으며, 2023년도 사무기기 등 2,856,946,382원을 친환경 녹색제품으로 구입하여 총 구매금액 5,492,199,729원 대비 52%를 녹색제품으로 대체하였다.

나. 범구민 저탄소 녹색생활 실천운동 확산

공동주택에서 녹색생활 실천이 가능한 환경오염 줄이기, 에너지 절약, 민·관 거버넌스 구축 등 주민들의 자발적 참여를 유도하여 녹색생활실천 운동의 확산을 목적으로 부산시 그린아파트 인증사업에 참여하고 있으며, 온실가스 자발적 감축을 위한 탄소포인트제 시행에 따른 온실가스 배출량을 감축한 5,958세대에 대하여 인센티브(67백만원)를 지급하였다.

다. 녹색 교육홍보

- 저탄소 녹색생활 실천 홍보 추진
- 녹색명절 보내기, 에너지 절약, 대중교통 이용 캠페인 추진
 - 계절별 맞춤형 저탄소생활 실천 방법 및 탄소포인트제 참여 홍보
 - 2023년 가정에 대해 에너지 진단 컨설팅 사업 추진하여, 에너지 진단 컨설턴트가 개별 가정 60세대의 대기전력 측정 및 에너지 소비패턴 진단으로 저탄소 실천 활동 참여 유도

라. 기후변화 대응 저탄소생활 실천 운동 추진

기후변화에 대한 선제적 대응 및 쿨시티 조성을 위해 특히 2023년에는 서3동 및 부곡4동 주거 취약지역 33개소에 쿨루프 사업을 추진, 열차단 특수페인트를 옥상에 시공하여, 여름철 냉방에너지 절감에 따른 온실가스 발생량 감축도모 및 취약 계층 주거환경 개선을 통해 삶의 질을 높이고자 하였다.

또한, 대기오염, 소음, 교통체증을 줄이고 보행자의 만족도를 높이는 효과를 거두고자 공공부문 저탄소생활 실천운동 확산 및 구민의 자율참여 유도를 위해 탄소포인트제 가입율, 에너지 절감율, 온실가스 1인1톤 줄이기 실천 서약실적 등을 평가하여 우수기관 3개소를 선정, 시상하는 저탄소생활 실천 동행정복지센터 평가제도를 시행하였다.

지하수 정기 수질검사

지하수는 용도별로 정기검사 주기에 따라 수질검사를 실시하여야 하며, 용도별 주기는 다음과 같다.

구 분	음용수	생활용수	공업용수	농업용수
주 기	2년 1회	3년 1회	3년 1회	3년 1회

2023 지하수 신고, 허가, 변경, 종료 처리 현황

(단위 : 건)

이용신고	허가신청	변경신고	준공신고	종료신고
9	7	6	7	22

지하수 현황

(단위 : 개소)

구분	계	생활용수		공업용수	농업용수
		음용	비음용		
계	977	276	563	13	125
허가시설	36	8	27	1	-
신고시설	941	268	536	12	125

2023년 먹는물공동시설(약수터) 수질검사 결과

연번	시설명	2022년 관리 등급	수질검사 결과						부적합 횟수	2023년 관리등급
			1분기	2분기	3분기			4분기		
					7월	8월	9월			
1	수박골	안심	비대상	적합	적합			적합	0	안심
2	삼밭골	안심	비대상	적합	적합			적합	0	안심
3	호국사	안심	비대상	적합	적합			적합	0	안심
4	참샘골	주의	수량 부족	수량 부족	수량 부족	수량 부족	수량 부족	수량 부족	0	주의
5	정암	양호	적합	적합	적합			적합	0	안심
6	물망골	안심	비대상	적합	적합			적합	0	안심
7	용머리	안심	비대상	적합	적합			적합	0	안심
8	제일	양호	비대상	적합	적합			적합	0	안심
9	서곡	안심	비대상	적합	적합			적합	0	안심
10	서천	안심	비대상	적합	적합			적합	0	안심
11	여명	안심	비대상	적합	적합			적합	0	안심
12	윤산	안심	비대상	적합	적합			적합	0	안심
13	금양	안심	비대상	적합	적합			적합	0	안심
14	늪정	안심	비대상	적합	적합			적합	0	안심
15	부곡	안심	비대상	적합	적합			적합	0	안심

2023년 하수도사용료 징수 현황

(단위 : 백만원, %)

구분 \ 업종별	계	가정용	영업	육탕1	공공	산업	공사 부담금	이월금
징수결정액	14,007	6,172	5,275	694	979	363	524	-
수 납 액	13,815	6,129	5,141	682	978	361	524	-
징수비율	98.6	99.3	97.4	98.2	99.9	99.4	100	-

2023년 상수원보호구역 주민지원사업 시행 현황

(단위 : 천원)

연번	구분	단위사업명	위치	사업량	사업비	사업기간
14개 사업					369,600	
1	소득증대사업	농수산물 보관창고 및 건조실 운영관리	선두구동	1식	25,000	2023. 4. ~ 12.
2	복지증진사업	오륜동 마을회관 운영 관리	오륜동	1식	5,768	2023. 4. ~ 12.
3		오륜동 하절기 방역 관리	오륜동	1식	3,300	2023. 4. ~ 12.
4		LED조명등 구입	오륜동	1식	7,500	2023. 4. ~ 12.
5		가정용 건강기구 구입	오륜동	1식	13,000	2023. 4. ~ 12.
6		노포동(노포,작장,대룡,녹동) 마을회관 운영 관리비	노포동	1식	12,000	2023. 4. ~ 12.
7		노포동 상수원보호구역 주민지원사업 추진위원회 운영비	노포동	1식	5,000	2023. 4. ~ 12.
8		노포마을 환경개선 및 주민복지 증대사업	노포동	1식	52,616	2023. 4. ~ 12.
9		선두구동 상수원보호구역 주민지원사업 추진위원회 운영비	선구구동	1식	5,416	2023. 4. ~ 12.
10		선두구동 경로당 및 노인 등 취약계층 지원	선두구동	1식	107,000	2023. 4. ~ 12.
11		선두구동 주민 불편 해결 및 복지증대	선두구동	1식	53,000	2023 4. ~ 12.
12		독거, 장애주민 급식 지원	선두구동	1식	22,000	2023. 4. ~ 12.
13	육영사업	노포동 청소년 장학금 조성	노포동	1식	8,000	2023. 4. ~ 12.
14		선두구동 청소년 장학기금 조성	선두구동	1식	50,000	2023. 4. ~ 12.

식품접객업소 현황

(단위 : 개소)

계	유흥주점	단란주점	일반음식점	휴게음식점	제과점	위탁급식영업
4,275	83	133	3,168	778	84	29

식품제조·가공업소 현황 (단위 : 개소)

업종별	업소수	업종별	업소수
과자·빵·떡류	19	조미식품	27
빙과류	0	농산가공식품류	19
코코아가공품류 또는 초콜릿류	2	수산가공식품류	13
당류	4	식육가공품 및 포장육	5
두부류 또는 묵류	1	즉석식품류	15
식용유지류	1	기타식품류	18
김치·절임·조림류	16	용기포장지제조업	3
면류	1	첨가물제조업	6
음료류	34	즉석판매제조가공업	439
장류	1		
합계			182

식품판매업 현황 (단위 : 개소)

계	집단급식소 식품판매업	식품자동판매업	식품소분업	건강기능 수입판매업	기타
855	72	187	55	446	95

식품진흥기금 활용 추진사업 현황 (단위 : 건, 천원)

연번	추진내용	수량	금액	배부(지원)처
1	식품위생 관련 교육·홍보	-	14,874	식품위생 관련 위생용품 배부 및 홍보물 제작
2	식중독 예방 검사 물품 및 위생용품 구입	-	998	식중독 예방 수거 검사 물품 구입
3	식품의 안전성 확보	-	3,100	- 소비자식품위생감시원 활동비 - 부정불량식품 등 신고포상금
4	음식문화개선 및 식생활안전관리	-	26,598	- 남은음식 재사용 금지 홍보물 수거세팅지 제작·배부 - 음식점 위생등급제 컨설팅 사업 용역 - 안심식당 지원물품 배부 - 음식문화개선 위생용품 배부 - 음식점 위생등급제, 안심식당 지정업소 위생용품 배부

식중독 예방활동 현황 (단위 : 개소)

활동내역	업소수	비고
집단급식소 및 집단급식소 식품판매업 지도점검	162	미생물 검사 206건, 홍보물 배부
계절별 성수식품 관련 위생업소 지도점검	13	햄버거, 식용얼음 등 성수식품 수거검사 30건
횃집 등 식중독 예방진단 컨설팅	52	조리기구 오염도 측정
식중독 예방 사이버 교육 실시	-	영업자 및 사회복지시설 관리·종사자 등 120명
식중독 예방 위생용품 지원	-	수세미, 고무장갑, 위생세트(롤팩, 투명마스크) 등

위생감시실적 현황 (단위 : 개소, 건)

구분	감시 업소수	행정처분내역						고발
		계	영업소폐쇄 (허가·등록 취소)	영업정지 (과징금)	시설 개수	시정 명령	과태료	
계	1,908	169	8	24	0	17	72	50
식품접객업	1,374	137	4	20	0	14	50	49
식품제조가공업 등	381	24	0	3	0	3	19	1
식품판매업 등	153	8	4	1	0	0	3	0

유통식품 수거 실적 현황

계	적합	부적합	비고
548	547	1	※ 부적합 1건: 식품접객업소 조리식품(전어회) 장염비브리오 검출 → 조치사항: 영업정지 및 고발

공중위생업소 및 위생용품관리 업소 현황 (단위 : 개소)

공중위생업소							위생용품관리 업소		
계	숙박업	목욕장업	미용업	이용업	세탁업	위생관리 용역업	계	위생용품 제조업	위생 물수건 처리업
1,266	72	46	863	112	129	44	10	6	4

공중위생업소 단속 실적 (단위 : 개소, 건)

업소수	감시 업소수	위반수	부적합 건수				
			영업장폐쇄	영업정지 및 과징금	개선명령	경고	면허정지
1,256	303	24	0	3	8	0	13

목욕장 욕수 수질검사 결과

(단위 : 개소, 건)

업소수	수거검사업소수	적합건수	부적합건수	비고
46	24	16	8	부적합 업소 개선명령

공중위생서비스 평가 현황

(단위 : 개소, 건)

구분	계	이용업	미이용업
관내 업소수	1020	115	905
평가 업소수	822	85	737

공중위생서비스 평가 결과

(단위 : 개소, 건)

구분	계	이용업	미이용업
녹색 등급	58	1	57
황색 등급	443	41	402
백색 등급	321	43	278

공중위생 우수업소 표지판 배부

평가결과 공표와 우수업소 표지판 지원(30개소)으로 소비자의 선택권 보장, 공중위생업소의 위생관리수준 제고 및 서비스 질적 향상 도모

공원녹지과

공원 관리

• 공원 현황

구 분	계	근린공원	어린이공원	소공원	묘지공원	가로공원	노인친화공원	비고
개 소	63	3	43	14	1	1	1	
면 적	2,405,904	1,515,237	91,371	20,091	771,271	1,770	6,164	

• 2023년 공원관리관련 주요실적

구 분	사업개요	예산액(백만원)
계		675
녹색 힐링공간 까치공원 조성사업	까치공원 리모델링	400
보람공원 시설 재정비사업	보람공원 편의시설 설치	60
형제공원 옹벽 보강사업	옹벽 보수 1식(L=30m)	50
도시공원·녹지 시설물 관리	시설물 사후관리 및 놀이시설, 편의시설 설치	70
도시공원·녹지 수목 관리	수목 사후관리(예초, 전정 및 결식지 보식)	55
공원 내 놀이 및 편의시설 정비	어린이 놀이시설 및 편의시설 설치	40

• 2024년 공원관리관련 주요계획

구 분	사업개요	예산액(백만원)
계	-	1,245
요산꽃님 녹색공원 조성사업	공원 리모델링 1식	500
기찰공원 리모델링 사업	공원 리모델링 1식	500
도시공원·녹지 시설물 관리	시설물 사후관리 및 놀이시설, 편의시설 설치	145
도시공원·녹지 수목 관리	수목 사후관리(예초, 전정 및 결식지 보식)	55
공원 내 놀이 및 편의시설 정비	어린이 놀이시설 및 편의시설 정비	45

도시 녹화

• 녹지(가로수,화단 등) 현황

가로수		화단·녹지대		가로화단(수벽)	
노선수	본수	개소	면적(㎡)	개소	연장(m)
34	7,037	86	100,071	22	21

• 양묘장 현황

구분	장소	면적(㎡)	시설 및 양묘	비고
계	6개소	6,347		
초화양묘장	두구동 601-9	2,494	비닐하우스 3동, 급수시설 등	
수목이식장	구서동 107-3	1,040	동백나무 등 5종 132주	
	두구동 1409-1	880	은행나무 등 4종 105주	
	노포동 1112-7	500	은행나무 등 3종 91주	
	선 동 998-2	348	이팝나무 등 10종 771주	
	두구동 1520-1	1,085	느티나무 등 6종 342주	

• 연도별 초화생산 실적

연도별	계	봄	여름	가을	겨울
2021	100,000	28,900	38,300	11,900	20,900
2022	90,000	32,000	31,000	20,000	7,000
2023	110,000	37,200	44,000	22,722	6,078

• 보호수 현황

연번	수종	수량(본)	소재지	지정번호
1	은행나무	1	청룡동 546(범어사)	2-11-16-0-1
2	푸조나무	1	부곡2동 265-10(부곡2동 동사 앞)	2002.11.1
3	느티나무	1	두구동 1217-2(조리공원)	2002.11.4
4	푸조나무	1	두구동 1192-1	2-11-14-1
5	푸조나무	1	두구동 1210-1(조리공원)	2-11-14-2
6	푸조나무	1	두구동 1217-2(조리공원)	2-11-14-3

• 2023년도 조경녹화사업 현황

공 사 명	위 치	사 업 규 모	예산액(백만원)
계			1,329
금단로 가로녹지 조성사업	금단로 일원 (협성그린·경보아파트 일원)	○ 도시숲 조성, A=1,000㎡	320
금단로 팝업화단 조성공사	금단로 일원 (태광산업 맞은편)	○ 팝업화단 조성(플랜터 12개 설치 등), L=120m	20
자녀안심 그린숲 조성사업	장서초등학교 일원	○ 학교 앞 자녀안심 그린숲 조성, A=887㎡	191
스마트가든 조성공사	애광노인요양원, 남광사회복지관	○ 스마트가든 조성 3개소(벽면형 2, 혼합형 1)	109
노후화단 정비공사	부산종합버스터미널 앞 화단 등 2개소	○ 화단 리모델링 1식, A=685㎡	130
태광산업 앞 가로녹지 정비공사	구서동 262번지 일원	○ 가로녹지 조성 1식, A=41.7㎡ - 블루애로우 등 3종 식재	20
2023년 상반기 가로수 전정공사	동현로 등 6개소	○ 은행나무 등 4종 353주 전정	58
2023년 하반기 가로수 전정공사	식물원으로 일원	○ 왕벚나무 107주 전정	20
조형수 수형조절 공사	금샘뜰 등 21개소	○ 조형수 전정 254주	49
2023년 개좌로·녹지대 정비사업	개좌터널~동대마을 일원	○ 풀베기 18,185㎡ × 3회, 생울타리 전정 470㎡ × 2회	42
2023년 가로수벽 전정공사	중앙대로 등 5개 노선	○ 가로수벽 전정(2회) 24,518㎡ 등	47
문화파크 아파트 앞 화단 벽면 벽화공사	금사동 154-3번지 일원 (문화파크 아파트 앞)	○ 벽화조성 1식, A=133.47㎡	17
문화파크 아파트 앞 화단 리모델링 사업	금사동 154-3번지 일원 (문화파크 아파트 앞)	○ 화단 리모델링 1식, A=80㎡ - 에메랄드그린 등 8종 식재 등	57
상현마을 회전교차로 쉼터 정비공사	선동 746-29번지 일원 (상현마을 회전교차로 앞 쉼터)	○ 쉼터 정비 1식 - 시설물 철거 및 교체 6개, 상록철죽 등 2종 식재	40
대형목 관리 및 정비공사	윤산로 등 8개소	○ 수목 정비(이식 108주, 식재 700주, 벌목 17주, 전정 5주)	20
은행나무 열매채취공사	범어사로 등 12개소	○ 은행나무 261주 열매채취	20
가로수 및 녹지대 수목부산물 처리(단가계약)	선동 998-2 (신천이식장)	○ 수목부산물 244ton 처리	20
화단·녹지대 수목 정비공사	윤산로 진입부 등 10개소	○ 수목 정비(식재 1,175본, 이식 40주, 벌목 4주, 전정 39주)	21
수림뜨락 어울림쉼터 조성사업	장전동 85-36번지 일원	○ 쉼터 조성 1식, A=224㎡ - 황매화 등 3종 식재, 산딸나무 등 4종 이식, 시스템블록 포장	34
가로수 식수대 정비공사	윤산로 교통섬 ~ 서곡초 일원	○ 가로수 식수대 정비 54조 (L=0.4km)	21
가로수 병해충 방제공사	중앙대로 등 10개 노선	○ 왕벚나무 등 3종 1,868주 방제작업(2회)	24
2023년 보호수 및 노거수 생육환경개선 사업	청룡동 546 등 18개소	○ 수관숙기 및 병해충 방제, 안내판 교체	27
서명초등학교 앞 화단·정비공사	서동 304-149일원 (서명초교 앞 화단)	○ 수목 식재·전정, 화단 경계석 등 정비	22

• 2023년도 주요 조경녹화사업 계획

공 사 명	위 치	사 업 규 모	예산액(백만원)
계			1,216
자녀안심 그린숲 조성사업	장전초등학교 일원	○ A=300㎡, 학교 앞 가로녹지 조성	200
동대로7번길 가로녹지 조성사업	동대로7번길 일원 (회동동 91-1번지 등)	○ A=200㎡, 도시숲 조성	100
오차마루 쌈지공원 정비 공사	오차마루 쌈지공원 (서동 304-131번지 일원)	○ 쌈지공원 리모델링 1식 (수목 정비 및 바닥 포장)	30
체육공원로 가로수 식수대 정비 공사	체육공원로 일원 (구서IC 지하차도~신천교)	○ 가로수 식수대 정비 314조, 애란식재 등	200
금샘로 가로수 식수대 정비 공사	금샘로 일원 (롯데캐슬2단지~부산과학교)	○ 가로수 식수대 정비 134조	150
가로녹지 경관개선공사	온천천변 주거지주차장 옆 화 단, 수림로 등 6개소	○ 수목 식재 및 전정	18
효원로 가로화단 정비공사	장전동 40-4 (부산대학교 북측 옹벽 앞 화단)	○ 화단 정비 1식(A=220㎡)	18
2024년 가로수 병해충 방제공사	금정로 외 2개소	○ 위험목 제거 2주, 수간주사 주입 등	10
2024년 가로수벽 전정공사	중앙대로 등 7개 노선	○ 가로수벽 및 윤산로 법면 전정(1~3회) 27,485㎡	100
2024년 상반기 가로수 수형정비 공사	반송로 등 5개소	○ 은행나무 등 4종 428주 수형정비	80
2024년 조형수 수형조절 사업	금샘뜰 등 14개소	○ 조형수 전정 240주	60
2024년 개좌로 녹지대 정비사업	개좌로 녹지대 (개좌터널~동대마을 일원)	○ 풀베기 18,185㎡ × 3회, 관목전정 470㎡ × 2회, 폐기물 운반 185㎡	50
남산동 외 쌈지공원 내 시설물 정비	남산동 쌈지공원 외 1개소	○ 파고라 지붕 교체 3개소 등	11
하정마을 쉼터 정비 공사	선동 888번지 일원	○ 포장(A=126㎡) 및 수목정비 등	15
금샘뜨락 외 전기시설물 정비 공사	금샘뜨락, 행림병원 맞은편 화단	○ LED 등기구 교체 및 배관 배선 작업 등	14
대형목 관리 및 정비	남산동 등 15개소	○ 대형목 벌목 및 정비 40주	40
은행나무 열매채취공사	범어사로 등 6개 노선	○ 은행나무 179주 열매채취	20
2024년 가로녹지 보식공사	금샘로 일원	○ 왕벚나무 등 2종 22주 보식	20
2024년 가로수 및 녹지대 수목부산물 처리(단가계약)	선동 998-2 (신천이식장)	○ 수목부산물 230ton 처리(파쇄)	20
2024년 보호수 및 노거수 생육환경개선사업	청룡동 546 등 17개소	○ 수관숙기 및 병해충 방제 17주, 안내판 교체 1개소 등	25
서동로 열대풍 테마화단 조성사업	서동 302-2번지 일원 (서1동 새마을버스터류장 앞~ 새우리 새마을금고 본점 맞은편)	○ 열대식물 풍경 테마화단 조성(L=50m)	35

자연생태

• 온천천·수영강 녹지 현황

구분	연장(km)	구간	녹지면적(㎡)	비고
소 계	14.91		74,914	
온천천	6.99	온천교~청룡2호교	6,014	
수영강	7.92	상류: 송정천합류부~선동교, 하류: 회동교~동천교	68,900	

• 회동호 치유숲길 현황

구분	조성년도	조성년도	연장(km)	비고
계			20	
회동수원지 생태탐방로 조성	2019 ~ 2020	회동수원지 오륜마을	2	
치유숲길 조성 (1단계)	2020	아홉산 임도	10	
치유숲길 조성(2단계)	2021	회동댐 ~ 오륜마을	4	
치유숲길 조성(3단계)	2022	부영산 ~ 상현마을	4	

• 유아숲체험원 현황

구분	조성년도	조성년도	면적(㎡)	비고
계			11,000	
윤산 서동지구 유아숲터	-	서동 산75번지 일원	1,500	
윤산 부곡지구 유아숲터	-	부곡동 354-5번지 일원	1,500	
오륜동 유아숲터	2019	오륜동 산162번지 일원	2,000	
땅외산 유아숲터	2013	오륜동 355-2번지 일원	1,000	
금정산유아숲체험장	2022	구서동 산7-1번지 일원	5,000	

• 2022년도 자연생태 사업 현황

공사명	위치	사업규모	예산액(백만원)
계			617
온천천 생태복원 녹화사업(3차)	구서동 475번지 일원	산수국 등 9종 17,820본 식재 등	200
온천천 심터공원 조성사업	장전동 655-9번지 일원 (뉴타운교 하부)	남천 등 9종 8,606본 식재 등	92
2023년 금정구 온천천 꽃정원 조성사업	온천천 (장전역 인라인스케이트장~ 농구코트)	조형물 15종 23점 설치, 국화(가든멈) 등 9종 38,240본 등	198
2023년 수영강 녹지대 정비공사	두구동 1520-1번지 일원 (A=18,100㎡)	수영강 녹지대 풀베기 2회	40
생태천 재해위험목 등 수목정비사업	두구동 1520-1번지 등 9개소	느티나무 등 4종 13주 정비	11
2023년 수영강 녹지대 밀생목이식공사	두구동 1520-1번지 일원	반송 등 2종 35주 정비	18
수영강 녹지대 임목 및 수목잔재물 처리용역	두구동 1520-1번지 일원	수목잔재물 50ton 폐기물 처리	10
수영강 녹지대 조형전정공사	두구동 1520-1번지 일원	반송 등 2종 133주 전정	16
온천천 플라워로드 정비공사	구서동 475번지 일원	식생토낭 및 코아네트 시공	18
생태천 및 치유숲길 초화식재	온천천 등 2개소	봄초화, 가을초화 식재 등	14

• 2024년도 주요 자연생태사업 계획

공 사 명	위 치	사 업 규 모	예산액(백만원)
계			445
회동호 치유숲길 수국단지 조성사업	오륜동 치유숲길 등 2개소 (A=300㎡)	수국(H0.3×W0.4) 4,000주 식재 등	80
2024년 온천천 꽃정원 조성	온천천(장전역 일원) (A=3,000㎡)	꽃조형물 설치 및 가을초화 식재 등	200
수영강 녹지대 정비공사	두구동 863-2번지 일원 등 (A=27,800㎡)	풀베기, 덩굴류 제거 등	60
생태천 녹지대 관리 부산물 처리	선동 998-2번지 일원	수목관리 부산물 폐기물 처리	20
황토숲길 정비공사	오륜동 353-4번지 일원	황토길 경계목 정비(L=78m)	20
생태천 및 치유숲길 일원 재해위험목 정비공사	오륜동 치유숲길 등	재해위험목 13주 정비 등	20
수영강 녹지대 밀생목 이식공사	두구동 1520-1번지 일원	목서 등 55주 이식	20
생태천 및 치유숲길 초화식재	온천천 등 2개소	봄초화, 가을초화 식재 등	25

산림이용·관리

• 2023년도 산림사업 현황

사업명	사업내용	사업기간	사업비(백만원)
윤산(섯골행복마을) 진입광장 조성사업	○ 조형파고라 1개소, 앓음벽 등 휴게시설 설치	2023	300
2023년 임도 구조개량 사업	○ 임도 취락지역 실태 조사 및 구조 개량 공사	2023	132
2023년 호두술산 임도 개설사업(1단계)	○ 호두술산 임도개설 0.68km	2023	374
사방사업	○ 계류보전 1개소 ○ 링네트 1개소, 낙석방재책 1개소	2023	268
산림재해 예방사업	○ 장전동 75-2번지 외 4개소 ○ 재해위험목 제거 54주, 산물수집 3.73㎡, 코아네트 및 파종 250㎡, 재선충방제 1개소, 큰돌쌓기 156m, 목재올타리 32경간, 이중벽관 60m	2023	212
상반기 숲길 정비사업	○ 숲길 사면, 노면, 배수시설 정비, 차량차단기 설치 등	2023	145
하반기 숲길 정비사업	○ 숲길 노면 정비 450m, 배수관 설치 4개소 등	2023	15
윤산 숲길 정비사업	○ 계단목 설치 390단, 측구수로관 설치 2m, 야자매트 갈기 50m, 서곡약수터 일원 수로 보수 1개소 등	2023	67
금정산 남문, 북문 데크시설 복구사업	○ 금정산 남문 데크시설 복구: 데크계단 596단 등 정비 ○ 금정산 북문 데크시설 복구사업: 데크계단 287단, 전망데크 1개소, 목계단 26단 등 정비	2023	984
등산로 스마트폴 설치사업	○ 스마트폴(CCTV+가로등) 2점 설치	2023	33
산불방지 대책사업	○ 산불감시원 운영, 산불진화장비 구입 등	2023	751

• 2024년도 산림사업 관련 주요계획

구분	사업개요	예산액(백만원)
계		4,015
산사태 예방(사방)사업 및 사방시설 점검	계류보전 1개소, 산림재해 취약지 정비, 사방지점검 산림재해 예방 개소, 사방지 점검 13개소	299
산사태취약지역 지정 및 관리	산사태취약지역 실태조사 8개소 산사태현장예방단 운영(4명)	66
금정산 남문 숲길 정비사업	파손포장구간 철거 164㎡, 흙콘크리트포장1228㎡, 노견정비93㎡	91
숲길정비사업	금정산 숲길 정비사업, 윤산 정상 데크 숲길 등 정비사업	200
등산로 스마트폴 설치사업	스마트폴(CCTV+가로등) 1점 설치	20
윤산 가족숲 체험터 조성	계류보전 1개소, 산지사방 1개소, 산림재해예방 개소, 사방지 점검 11개소	600
2024년 임도 구조개량 사업	임도 취약지역 실태 조사 및 구조 개량 공사	132
2024년 호두술산 임도 개설사업(2단계)	호두술산 임도개설 약 3km	1,415
소나무 재선충병 방제	소나무 고사목 1,000본 제거	89
일반 병해충 방제	솔껍질 각지 벌레 방제 32ha,	47
숲가꾸기 사업	산불예방 10ha, 미세먼지 저감 숲가꾸기 70ha	220
산지 재해 위험목 제거	산지 재해 위험목 33주 제거	50
조림 계획	편백 등 300주 식재	12
산불방지 대책 사업	산불감시원 운영, 산불진화장비 구입 등	774

산림 병해충 방제

• 산림병해충방제 실시

병해충 연도	계	소나무재선충	기타 해충
2018	440ha	360ha	80ha
2019	300ha	250ha	50ha
2020	380ha	300ha	80ha
2021	298ha	248ha	50ha
2022	181ha	151ha	30ha
2023	282ha	250ha	32ha

산불 예방

• 산불발생현황

구분	2018년	2019년	2020년	2022년	2022년	2023년
건수	1	-	2	-	4	4
면적	0.04ha	-	0.03ha	-	20.35ha	0.21ha

• 산불진화장비보유현

(단위 : 점)

구분	계	진화차량		c	손전등	개인진화장비세트	불갈퀴	등짐펌프	디지털무전기	기타
		물차	수송							
계	2,579	3	1	3	210	321	1,251	719	52	19
구 청	1,989	3	1	3	120	171	1,151	469	52	19
동	590	-	-	-	90	150	100	250	-	-

안전관리과

재난안전대책본부 구성

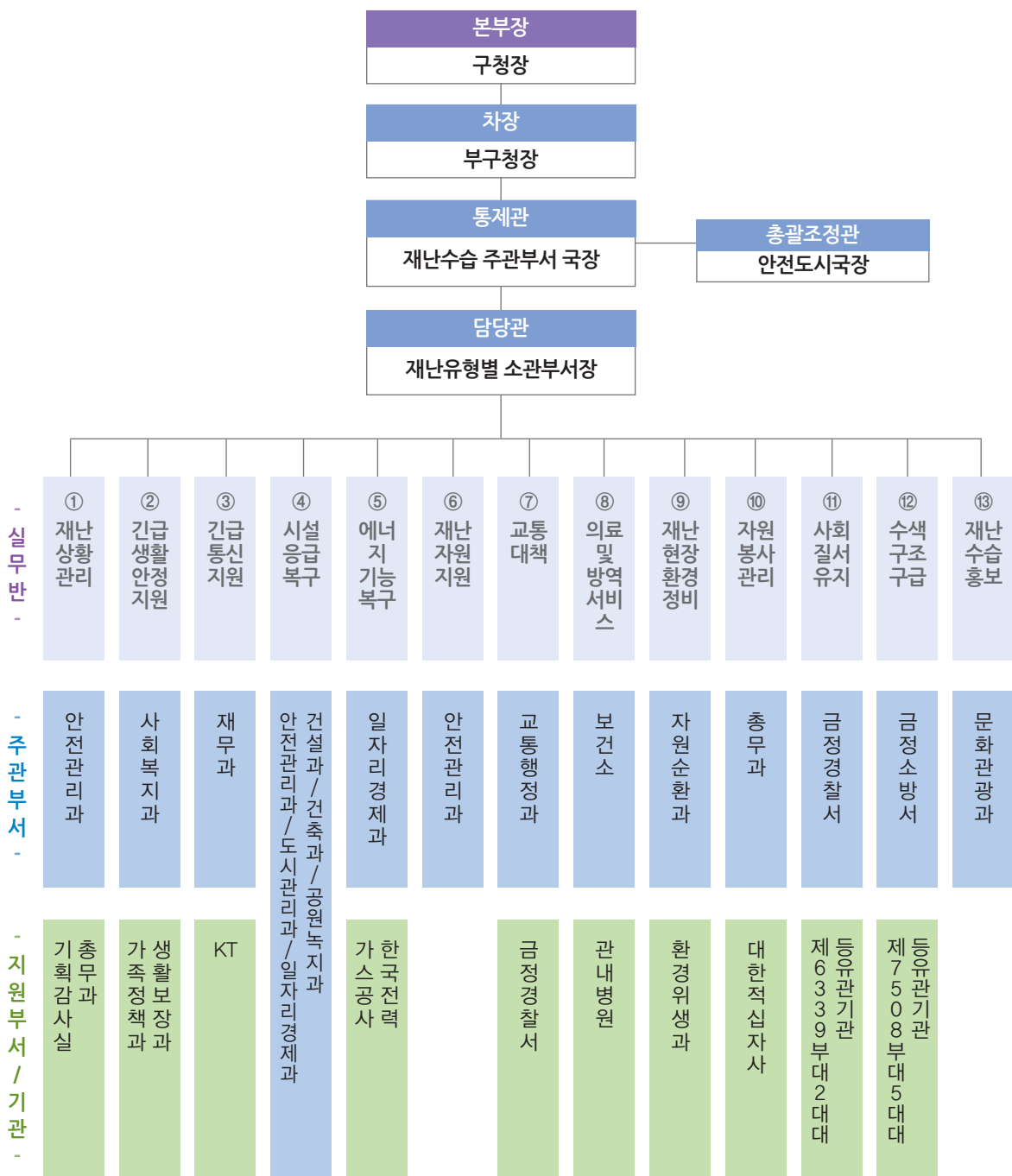

지역안전단체 재난관리 교육 및 훈련 현황

일시	장소	참석인원	내 용	주관	비고
11. 8.	금정구민운동장	12	겨울철 제설장비 점검 가동훈련	금정구	
11. 9.	부산시청	13	안전보안관 안전교육	부산시	

재난관리에방을 위한 지역주민에 대한 교육 · 훈련 현황

교육/훈련명	일시	장소	참석인원	내 용	주관
아파트 관리자 재난대응교육	5.24. ~ 25.	대회의실	48	화재안전, 기후성재난안전, CPR교육 등	금정구
찾아가는 생애주기별 안전교육	9.27.	거침없는우다다학교	11	화재 발생시 국민행동요령, CPR교육 등	금정구
찾아가는 생애주기별 안전교육	10.9.	희락원	30	화재 발생시 국민행동요령, CPR교육 등	금정구
찾아가는 생애주기별 안전교육	10.16.	금정구청 어린이집	51	화재 발생시 국민행동요령, CPR교육 등	금정구
찾아가는 생애주기별 안전교육	10.19.	쌍용예가어린이집	46	화재 발생시 국민행동요령, 지진안전교육 등	금정구
찾아가는 생애주기별 안전교육	10.20.	애광재가노인복지관	30	화재 발생시 국민행동요령, 교통안전교육 등	금정구
찾아가는 생애주기별 안전교육	10.26.	꿈동이 어린이집	42	화재 발생시 국민행동요령, CPR교육 등	금정구
찾아가는 생애주기별 안전교육	10.26.	수림아이꿈마당 돌봄센터	20	화재 발생시 국민행동요령, CPR교육 등	금정구
찾아가는 생애주기별 안전교육	10.30.	푸른하늘어린이집	15	화재 발생시 국민행동요령, 지진안전교육 등	금정구
찾아가는 생애주기별 안전교육	11.1.	우림노인복지지원센터	38	화재 발생시 국민행동요령, 생활안전교육 등	금정구
찾아가는 생애주기별 안전교육	11.6.	숲속 어린이집	15	화재 발생시 국민행동요령, 교통안전교육 등	금정구
찾아가는 생애주기별 안전교육	11.7.	행복한 그림동산 어린이집	53	화재 발생시 국민행동요령, CPR교육 등	금정구
찾아가는 생애주기별 안전교육	11.7.	예담지역아동센터	13	화재 발생시 국민행동요령, CPR교육 등	금정구
찾아가는 생애주기별 안전교육	11.9.	누리지역아동센터	12	화재 발생시 국민행동요령, 교통안전교육 등	금정구
찾아가는 생애주기별 안전교육	11.10.	bnk금정어린이집	22	화재 발생시 국민행동요령, 교통안전교육 등	금정구
찾아가는 생애주기별 안전교육	11.10.	금생마을 지역아동센터	15	화재 발생시 국민행동요령, CPR교육 등	금정구
찾아가는 생애주기별 안전교육	11.18.	푸른열매 청소년 회복지원시설	8	화재 발생시 국민행동요령, CPR교육 등	금정구
찾아가는 생애주기별 안전교육	11.21.	사랑채재활 주간 보호센터	90	화재 발생시 국민행동요령, 지진안전교육 등	금정구

교육/훈련명	일시	장소	참석인원	내 용	주관
찾아가는 생애주기별 안전교육	11.21.	금샘복지센터	47	화재 발생시 국민행동요령, 낙상사고 안전교육 등	금정구
찾아가는 생애주기별 안전교육	11.21.	글누리지역아동센터	21	화재 발생시 국민행동요령, 지진안전교육 등	금정구
찾아가는 생애주기별 안전교육	11.22.	지산어린이집	25	화재 발생시 국민행동요령, 지진안전교육 등	금정구
찾아가는 생애주기별 안전교육	11.27.	협력지역아동센터	19	화재 발생시 국민행동요령, CPR교육 등	금정구
찾아가는 생애주기별 안전교육	11.28.	금강요양지원센터	80	화재 발생시 국민행동요령, 낙상사고 안전교육 등	금정구
찾아가는 생애주기별 안전교육	11.28.	한나래지역아동센터	14	화재 발생시 국민행동요령, CPR교육 등	금정구
찾아가는 생애주기별 안전교육	11.29.	금사재활복지원	65	화재 발생시 국민행동요령, 낙상사고 안전교육 등	금정구
찾아가는 생애주기별 안전교육	11.29.	금정재활주간보호센터	40	화재 발생시 국민행동요령, 지진안전교육 등	금정구
찾아가는 생애주기별 안전교육	11.30.	부산광역시 여성중장기 청소년쉼터	9	화재 발생시 국민행동요령, CPR교육 등	금정구
찾아가는 생애주기별 안전교육	11.30.	부산동부 좋은이웃지역아동센터	14	화재 발생시 국민행동요령 CPR교육 등,	금정구
찾아가는 생애주기별 안전교육	12.1.	금샘아이꿈마당 다함께돌봄센터	12	화재 발생시 국민행동요령, 학교폭력예방교육 등	금정구
찾아가는 생애주기별 안전교육	12.6.	가마실로 다함께돌봄센터	19	화재 발생시 국민행동요령, 작업안전교육 등	금정구
찾아가는 생애주기별 안전교육	12.7.	금사나눔울 지역아동센터	15	화재 발생시 국민행동요령, 교통안전교육 등	금정구
찾아가는 생애주기별 안전교육	12.11.	금정구 장애인 근로작업장	47	화재 발생시 국민행동요령, 지진안전교육 등	금정구
찾아가는 생애주기별 안전교육	12.11.	예일지역아동센터	10	화재 발생시 국민행동요령, CPR교육 등	금정구
찾아가는 생애주기별 안전교육	12.12.	삼한골든뷰어린이집	42	화재 발생시 국민행동요령, 교통안전교육 등	금정구
찾아가는 생애주기별 안전교육	12.13.	아이누리어린이집	40	화재 발생시 국민행동요령, CPR교육 등	금정구
찾아가는 생애주기별 안전교육	12.14.	루하마장애인 주간보호센터	15	화재 발생시 국민행동요령, 생활안전교육 등	금정구
찾아가는 생애주기별 안전교육	12.14.	부곡지역아동센터	15	화재 발생시 국민행동요령, 지진안전교육 등	금정구
찾아가는 생애주기별 안전교육	12.15.	구서sk뷰어린이집	33	화재 발생시 국민행동요령, 지진안전교육 등	금정구
찾아가는 생애주기별 안전교육	12.18.	예가람어린이집	39	화재 발생시 국민행동요령, 교통안전교육 등	금정구
찾아가는 생애주기별 안전교육	12.19.	벽산포레 어린이집	45	화재 발생시 국민행동요령, 교통안전교육 등	금정구
찾아가는 생애주기별 안전교육	12.21.	소정아이꿈마당 다함께돌봄센터	20	화재 발생시 국민행동요령, CPR교육 등	금정구

지역자율방재단 운영 실적 : (구성)16개동 291명

일 시	내 용
5월 ~ 9월	여름철 자연재난 대비 재해 취약지 예찰 활동
7월 ~ 8월	폭염 대비 무더위쉼터 점검
3. 20.	안전점검의 날 캠페인 실시
6. 9.	안전점검의 날 캠페인 실시
6. 24.	6. 25. ~ 26. 호우대비 재해취약지역 사전예찰
7. 7.	7. 7. ~ 8. 호우대비 재해취약지역 사전예찰
11. 2.	재난대응 안전한국훈련 참가
11월~12월	겨울철 한파 대비 한파쉼터 점검
12월	겨울철 한파 대비 한파쉼터 점검

지역자율방재단 활동 사진



안전한국훈련 참여

무더위쉼터 점검



호우 대비 재해취약지역 정비



캠페인 참여

금정구 CCTV통합관제센터 시설 현황 : CCTV 7종 1,673대 (단위 : 대)

합계	방 범(1,025)		쓰레기 투기단속	불법주정차 단 속	그린파킹	초등학교	재난재해	기전
	市	區						
1,673	396	743	90	207	14	159	49	15

시특법상 1·2·3종 시설물 현황 : 총 387개소 (단위 : 개소)

구분	계	A급	B급	C급	C급	기타
계	387	7	337	19	1	23
제1종	20	2	17	-	-	1
제2종	298	4	274	5	-	15
제3종	69	1	46	14	1	7

시특법상 3종 시설물 지정 현황 : 총 69개소 (단위 : 개소)

구분	계	교량	하수구조물	보행로	공공업무시설	노유자 시설
공공	58	37	8	3	9	1
구분	계	목욕탕	시장	여관	호텔	요양원
민간	11	3	2	1	1	4

※ 관리주체가 시설물의 유지·관리계획을 수립하여 각종 안전점검 실시

어린이 놀이시설 현황 : 총 190개소 (단위 : 대)

구분	합계	도시 공원	식품 접객업소	아동 복지시설	어린이집	놀이제공 영업소	주택 단지	종교 시설	대규모 점포
시설수	190	28	9	2	32	4	112	2	1

재해예방사업 세부내역(예방공사) 현황 (단위 : 백만원)

유형별	사업명	위치	사업예산(공사금액)
예방 공사	금사동 노후 복개구조물 보수보강공사	철근단면복구(천정) : 283.89㎡ 무근단면복구(천정) : 8.56㎡ 철근단면복구(벽체) : 249.33㎡ 무근단면복구(벽체) : 194.87㎡	330
	급경사지 재해위험목 제거사업	재해위험목 21주 제거 및 처리	22
	내진성능평가(공공건축물)	6개소 내진성능평가 (제3자검증) 용역 시행	101
	내진성능평가(도로시설물)	6개소 내진성능평가 (제3자검증) 용역 시행	164
	관내 우수저류시설 준설공사	퇴적 토사준설 V=600㎡	229

재난대비 자재·장비 현황

· 수방자재 확보

구 분	모래마대(매)	재난안전선	로프(롤)	양수기	수중펌프	비상발전기
안전관리과	5,000	25	20	59	41	18

· 장비지정 현황 (단위 : 대)

더블캡	제설기삽날	염화칼슘살포기	덤 프
4	6	8	2

2023 자연재난 대비 장비 가동 훈련 : 1회 6. 16.(금)



2023 재난대응 안전한국훈련 : 1회 11. 2.(목)



2023 금정구 방사능방재 주민보호조치 분야별 집중훈련 : 1회 11. 14.(화)



방사능방재 물품 현황

품목	보관장소	수량	비고
갑상샘 방호약품	금정구 방사능 방재창고	37,650정	총 654,020정 (1인2정)
	행정복지센터(16개 동)	583,100정	
	비상계획구역 내 학교(24개교)	32,550정	
	비상계획구역 내 복지시설(3개소)	720정	
마스크	금정구 방사능 방재창고	2,440개 520개 3,450개	총 6,410개개
방재복		3,600세트	총 3,400세트

지진예방 사업 등 추진 실적

사업명	내용
내진성능평가 용역	▷ 건강생활지원센터 외 5개소 내진성능평가 용역 - 기간 : 2023. 4. 10. ~ 2023. 12. 5. - 내용 : 내진성능평가 1식 - 비용 : 101,021천원
	▷ 금성교 외 3개소 내진성능평가 용역 - 기간 : 2023. 7. 3. ~ 2023. 10. 10. - 내용 : 내진성능평가 1식 - 비용 : 92,913천원
	▷ 선동교 외 1개소 내진성능평가 용역 - 기간 : 2023. 11. 7. ~ 2023. 12. 19. - 내용 : 내진성능평가 1식 - 비용 : 71,728천원

지진옥외대피소 지정 및 관리

지진옥외대피소	개소	면적(m ²)	수용인원(명)
합계	46	527,751	639,676
학교	36	258,180	312,929
공원	7	11,853	14,363
기타(공터,쉼터 등)	3	257,718	312,384

도로조명시설 현황

구 분	규 격	설치등수(등)	비 고
계	-	11,514	
가로등	나트륨, 메탈램프, LED	6,199	‘23년 12월기준
보안등	나트륨, 메탈램프, LED	4,881	”
지하차도등	나트륨, 메탈램프, LED	434	”

2023년도 도로조명시설 설치 실적

공 사 명	공사개요	공사기간	공사금액(천원)
계	19건		1,921,763
2023년 가로등 유지보수공사 (단가계약)	램프 교체 등 91개 공종	23. 01. 03. ~ 12. 31.	149,826
2023년 보안등 보수 및 설치 공사 (단가계약)	램프 교체 외 41개 공종	23. 01. 09. ~ 12. 31.	196,082
자동차전용도로(정관산업로)일원	가로등기구 교체 198개	23. 01. 31. ~ 04. 30.	157,482
현곡초 일원 가로등 설치공사	가로등 설치 6본 배전함 설치 1대 보안등기구 교체 2등 가로등기구 교체 11등	23. 02. 01. ~ 03. 01.	30,987
장서초~다움아파트 일원 노후 가로등 교체공사	가로등 교체 28본 등주 교체 9본 가로등기구 교체 31등 취부형 가로등 교체 3등	23. 02. 21. ~ 04. 21.	100,415
체육공원로(신천교~선동교차로)일원 노후 주철 가로등 교체공사	가로등 철거 및 설치 71본	23. 02. 23. ~ 04. 23.	184,807
2023년 고효율 LED 보안등 교체공사	LED 보안등기구 교체 200등	23. 02. 24. ~ 04. 24.	159,926
두구동 697-4 일원 밝기개선 공사	가로등 신설 5본 보안등기구 교체 5개소 가공케이블 설치 1식	23. 02. 27. ~ 03. 27.	21,207
감전사고 우려 노후 가로등 제어함 교체공사	노후 제어함 교체 63대	23. 03. 02. ~ 04. 30.	233,051
수영강 산책로 노후 가로등 교체공사 (금사회동동)	가로등 및 배전함 교체	23. 03. 10. ~ 05. 18.	281,388
금사공단(보람어린이공원)일원 노후 가로등기구 교체공사	취부형 가로등기구 교체 39개 가로등기구 교체 2개	23. 03. 30. ~ 05. 28.	45,004
주민건의지역 가로등 정비공사	가로등 교체 3본 가로등 설치 3본	23. 04. 25. ~ 05. 16.	17,235
구서IC지하차도 노후 조명등 교체공사	노후조명등 교체 34개	23. 05. 22. ~ 06. 15.	20,074

공 사 명	공사개요	공사기간	공사금액(천원)
온천천 산책로 보행통로 조명등 교체공사	조명등 교체 281개	23. 06. 08. ~ 07. 27.	49,511
가로등 양방향 자동점멸기 교체공사	양방향 자동점멸기 교체65대	23. 07. 27. ~ 09. 09.	98,771
조명탑 노후 등기구 교체공사	노후조명등 교체 22개 제어함교체5개소	23. 08. 14. ~ 10. 12.	101,491
금정로19번길(금정초 옆 이면도로) 가로등 설치공사	가로등 설치6본	22. 08. 19. ~ 23. 05. 20.	19,484
수영강 가로등기구 교체공사	가로등기구 교체 58개 가로등교체1본	23. 09. 20. ~ 11. 03.	45,114
사고 및 지장가로등 정비공사	제어함 정비 3개소(이설2, 교체1) 가로등교체1본 가공선로정비1식	23. 11. 20. ~ 12. 15.	9,908

도시관리과

민방위대 조직 현황

(기준일 : 2023. 1. 10.)

구분	대수	대원수(명)					
		계	의무자	41세이상남자대장	여자대장	40세이하 남자대장	지원자
계	265	12,008	11,715	68	212	1	12
통리민방위대	251	11,355	11,076	56	211	0	12
기술지원대	1	99	98	1	0	0	0
직장민방위대	13	554	541	11	1	1	0

연도별 민방위대 편성현황

구분	2021년	2022년	2023년
대수	290	274	265
대원수(명)	12,500	12,606	12,008
증감	△1,009	106	△598

주민신고망 현황

계	기본신고망	특별관리망	이동신고원	고정신고원
516명	315명	11명	84명	106명

민방위 대피시설 현황

구 분	소요면적 (㎡)	확 보 량(㎡)					확 보 비 율
		계	정부지원	공 공	자 체	민 간	
개 소	177,862	74	0	8	9	57	347%
면 적		617,539	0	25,758	3,936	587,845	

민방위 비상급수 시설 현황

구 분	소요량(t)	확 보 량(t)					확 보 비 율
		계	정부지원	공 공	자 체	민 간	
개 소	5,531	61	2	27	32	27	79.5%%
생 산 량		4,397	151	1,757	2,555	1,757	

민방위 장비현황 (단위 : 점)

계	민방위 장비	화생방 장비
1,010	822	188

민방위 교육 실적

구분	교육대상(명)	교육참여자(명)	불참자(명)	참석률(%)
계	10,402	10,378	24	99.77
1~2년차	2,247	2,234	13	99.42
3~4년차	2,603	2,595	8	99.73
5년차이상	5,552	5,549	3	99.94

인력자원 현황

총자원	전시동원자원		보류	면제
	동시동원	가용자원		
22,908명명	1,798명	13,324명	8,194명	592명

옥외광고물 설치 현황 (단위 : 개)

구분 총계	적법광고물								(단위 : 개) 불법 광고물
	소 계	가로형간판	가로형간판 (입체)	돌출형간판	세로간판	지주이용 간판	옥상간판	기타 (신고배제)	
26,422	11,944	1,291	152	1,310	6	107	28	9,050	14,478

광고물관련 공공시설물 현황 (단위 : 개)

구분 계	현수막 지정게시대	지정게시판 (벽보게시판)	주민자율게시판	공공용 LED 전자게시대
184	60	58	65	1

옥외광고물 관련 업무 실적

가. 옥외광고물 허가(신고) (단위 : 개, 건)

합계	가로형 간판	돌출 간판	옥상 간판	지주이용 간판	공공시설물 이용광고물	교통수단이용 광고물	현수막	벽보/ 전단지
3,111	201	1	281	6	2	13	3,111	517

나. 불법광고물 정비 (단위 : 건)

합계	고정 광고물	유타 광고물					
		소계	현수막	벽보	전단	입간판	기타
35,327	22	35,305	11,022	20,711	2,492	383	697

다. 주인 없는 위험간판 정비사업 추진 (단위 : 개)

합계	광고물 종류		
	벽면	돌출	기타
21	8	13	0

라. 도로점용료 부과 및 징수

발송대상		부과('23년)	수납수납('23.12.31.까지.까지)	미수납(체납자)
시세외	도로공간 사용료	90건 3,624천원	81건 3,464천원	9건 160천원
	도로사용 변상금	124건 6,840천원	98건 5,330천원	26건 1,510천원
구세외	도로공간 사용료	661건 23,106천원	592건 21,207천원	69건 1,899천원
	도로사용 변상금	1,376건 66,042천원	1,090건 52,303천원	286건 13,739천원
계		2,251건 99,612천원	1,861건 82,304천원	390건 17,308천원

마. 주민 홍보 및 계도 등 활동 (단위 : 개)

계	언론보도 (금정소식지)	현수막 게시	홈페이지 (공지사항)	회의 등	기타 (공식sns등)
2	0	0	0	0	2

노상적치물 정비실적

계	처리완료	처리불가	이 첩
917	911	4	2

※ 처리불가 내역 : 사유지, 기처리 등

도로보수 정비실적

계(건)	도로보수	보도블럭 등	맨홀뚜껑	준설	기타(결빙 등)
3,728	1,485	1,627	170	372	74

교통행정과

이륜차 등록현황

(단위 : 대)

구분	계	관용	자가용
50cc미만	302	3	299
50cc이상	2,044	4	2,040
100cc초과	5,185	65	5,120
260cc초과	633	3	630
합 계	8,164	75	8,089

마을버스 현황

(단위 : 대, km)

업체명	대표자 (전화번호)	노선번호	운행구간	운행대수	구간연장 (km, 왕복)
(주)산성버스	박성흠 (517-2825)	금정1	산성~연수암~화명역~북부경찰서~구포시장	7	16.8
(주)용진교통	이재우 (508-4374)	금정2-1	범어사역~영락공원~두구동(중리마을)	2	11
		금정2-2	범어사역~두구동~S&T대우~임기	5	18
(주)태성여객	조유석 (508-7007)	금정3	부산외국어대학교~범어사역~남산역~부산외국어대학교	6	5.6
		금정3-1	경동아파트~범어사역~하정리~선동상현마을~브니엘고~구서역	1	20.4
		금정3-2	부산외대~롯데캐슬~선경3차APT~구서역	1	6.6
(주)금정버스	윤창기 (518-8636)	금정5	오륜동~가톨릭대학교~장전역	1	9
		금정5-1	가톨릭대학교~장전역~부산대학역	1	8.5
(주)성진버스	김창식 (525-1322)	금정6	온천장역~금사중학교~금사역~왕자아파트~신동아파트~반여농산물시장	13	27.2
대영버스(주)	신용준 (581-1900)	금정7	부산대학역~부산대정문~경암체육관	8	5.5

불법 주·정차 단속실적

(단위 : 건수)

구분	단속건수			법원통보	견인	자동차 등록대수 (B)	단속율 (A/B)
	계(A)	의견진술 면제건수	과태료 부과대상				
2023	55,719	1,823	53,896	447	852	85,368	65.30%

주차장 현황

*2023.12월 기준 (단위 : 개소, 면)

구분	계	공영주차장	주거지주차장	민영노외주차장	건축물 부설주차장
개 소	5,386	37	61	162	5,126
주차대수	102,562	3,731	1,030	2,462	95,339

2023년 운송업체 현황

(단위 : 개소, 대)

구분	계	시내버스	마을버스	법인택시	개인택시	개인용달	개별화물	화물업체	정비업체
업체수				20	-	-	-	82	175
등록(면허) 대수				2,191	937	302	309	2,977	-

주거지 전용주차장 현황

*2023.12월 기준

동명	위치	면수	동명	위치	면수
계	61개소	1,030면			
서1동	서부로소규모공동주차장 외 1개소	26면	부곡4동	동현중학교 담벽 외 2개소	34면
서2동	로얄맨션 주변 외 1개소	20면	장전1동	금정성당 주변 외 5개소	108면
서3동	정원맨션 외 2개소	40면	장전2동	금샘로18번길	14면
금사회동동	대영연립앞 외 11개소	266면	청룡노포동	청룡동 32-17	12면
부곡1동	부곡여중 담벽 외 3개소	52면	남산동	한터빌앞 외 7개소	105면
부곡2동	금정세무서 앞 외 2개소	73면	구서1동	만남의광장 주차장 외 2개소	81면
부곡3동	무학송2로 외 6개소	76면	구서2동	우성아파트 담벽 외 5개소	123면

주·정차 위반과태료

(단위: 건 / 백만원)

연도	부과(A)		징수(B)		결손		체납		징수율 (B/A)
	건수	금액	건수	금액	건수	금액	건수	금액	
계	93,474	4,677	54,569	2,093	3,568	238	35,337	2,346	44.8
현년도	54,716	2,020	46,414	1,652	-	-	8,302	368	81.8
과년도	38,758	2,657	8,155	441	3,568	238	27,035	1,978	16.6

의무보험 과태료

(단위: 건 / 백만원)

연도	부과(A)		징수(B)		결손		체납		징수율 (B/A)
	건수	금액	건수	금액	건수	금액	건수	금액	
현년도	1,927	243	1,337	102	4	3	586	138	41.9

자동차검사 지연과태료

(단위: 건 / 백만원)

연도	부과(A)		징수(B)		결손		체납		징수율 (B/A)
	건수	금액	건수	금액	건수	금액	건수	금액	
현년도	2,513	297	2,038	159	0	0	138	138	53.50%

교통유발부담금

(단위: 건 / 백만원)

연도	부과(A)		징수(B)		결손		체납		징수율 (B/A)
	건수	금액	건수	금액	건수	금액	건수	금액	
계	1,037	1,675	897	1,533	1	1	139	141	91.5
현년도	938	1,580	854	1,511	-	-	84	69	95.6
과년도	99	95	43	22	1	1	55	72	23.1

공영주차장 현황

*2023.12월 기준

주차장명	주차면수	면적(㎡)	준공년도	주차장명	주차면수	면적(㎡)	준공년도
37개소	3,731	95,288.40		온천장역 북측공영주차장	183	6,000	1999.8.2.
구청(28개소)	1,879	55,567.70		선동 공영주차장	52	2,465	2019.9.28.
서1동 제1공영주차장	22	432.8	2002.6.7.	범어사상마 공영주차장	115	7,540	2012.3.14.
서1동 제2공영주차장	85	1,641	2002.12.31.	남산동 요산공영주차장	46	1,386	2006.3.4.
서1동 제3공영주차장	79	1,238	2004.11.23.	만남의 광장 공영주차장	107	2,900	2018.2.5.
서1동 제4공영주차장	31	3,524	2014.3.10.	구서1동 공영주차장	43	877.7	2015.4.30.
서2동 공영주차장	공	사	중	두실공영주차장	66	2,046	2006.2.13.
서2동 오차로공영주차장	29	1,018	2008.4.15.	금샘로 노상주차장	172	2,148	1997.1.21.
서3동 제1공영주차장	38	991.5	2004.2.24.	남산동 온천천북개도로 노상주차장	88	1,056	2004.10.4.
서3동 제2공영주차장	29	717	2004.12.28.	남산동 금정농협 앞 노상주차장	11	132	2005.8.18.
서3동 제3공영주차장	22	738.5	2012.12.31.	부산시(9개소)	1,852	39,720.70	
서3동 제5공영주차장	33	942.2	2015.12.24.	부산대역 남측 공영주차장(복층)	226	3,574	1995.11.25.
서동미로시장 공영주차장	145	3,679	2020.6.11.	부산대역 북측 공영주차장(복층)	249	4,360	1995.2.10.
금사동 제1공영주차장	81	2,640	2022.12.	장전역 공영주차장	192	4,120	1998.6.17.
금사동 제2공영주차장	공	사	중	구서역 공영주차장	275	5,500	1998.6.5.
부곡2동 공영주차장	73	1,122	2002.12.31.	남산역 남측공영주차장	210	7,070	1998.4.16.
금샘 공영주차장	75	2,796	2021.8.5.	구서IC화물 주차장	84	7,000	1992.5.1.
오륜동 공영주차장	47	1,612	2021.4.14.	노포동 공영주차장	394	5,034.70	2001.2.21.
부곡4동 공영주차장	32	962	2004.12.24.	금사고가 밑 공영주차장	102	1,336	1991.11.1.
부곡4동 삼차로공영주차장	70	1,185	2018.5.31.	회동고가 및 공영주차장	120	1,726	2003.3.29.

그린주차사업(개별가구) 추진 현황

계		2017년 이전		2019년		2020년		2021년		2022년		2023년	
가구수	면수	가구수	면수	가구수	면수	가구수	면수	가구수	면수	가구수	면수	가구수	면수
201	235	137	161	16	20	17	17	15	17	7	7	9	13

2023년 주차시설 확충 현황

공영주차장		소규모공동주차장		그린주차사업(개별가구)		비고
개소	면수	개소	면수	가구수	지원금액	
-	-	-	-	9	35,892,510	

2023년도 교통환경 개선사업 현황

연번	사업명	사업개요	사업기간	사업비(천원)	비고
	소 계			925,000	
1	보행환경 개선사업	횡단보도 투광기 설치	2023.1. ~ 12.	170,000	
2	어린이보호구역 개선사업	관내 어린이보호구역 34개소 정비	2023.1. ~ 12.	100,000	
3	교통시설물 및 차선도색 정비공사 (단가계약)	관내 교통시설물 및 차선도색 정비	2023.1. ~ 12.	500,000	
4	교통사고 잦은 곳 개선사업	교통사고 잦은 곳 정비	2023.1. ~ 12.	155,000	

건설과

전문건설업관리 및 보차도 점용

- 전문건설업 관리
 - 전문건설업 등록현황
 - 등록업종 : 552업종
 - 등록업체 : 405업체

〈업종별 현황〉

계	실내 건축	지반 조성 포장	금속 창호 지붕	비계 구조물	철근 콘크리트	기계 가스	상하 수도	조경식재 시설물	가스 난방	도장 습식 석공	기타
552	71	46	54	33	53	45	36	45	76	44	49

〈2022년 건설산업기본법 위반 행정처분 현황〉

	소계	등록말소	영업정지	과징금	과태료	시정명령
업 종	29	7	5	0	9	8

- 도로점용
 - 도로점용허가
 - 2022년도 도로점용료 부과 및 징수현황

구 분	부과		징수		비 고(징수율)
	건 수	금액(천원)	건 수	금액(천원)	
계	1,409	1,263,673	1,278	1,237,010	88.66%
계속도로점용료	1,110	1,214,961	1,016	1,198,679	98.65%
일시도로점용료	299	48,712	257	38,331	78.68%

국·공유 재산 관리

가. 도로하천 점사용료 및 변상금 부과징수현황

구 분	부 과		징 수		비 고 (징수율)
	건 수	금액(천원)	건 수	금액(천원)	
2023년	31	13,535,760	30	13,363,340	96%

※ 과년도 체납정리 실적 : 52건 / 27,695천원

나. 체납자 관리 및 징수 철저

- 체납액 : 54건 / 16,873천원
- 체납액 징수강화 추진
- 체납자 재산조회 후 압류예고 및 압류 실시
- 무재산자 및 시효소멸 등은 과감한 결손처분 실시

- 국·공유재산 용도 폐지

국토해양부 소관 국유재산과 부산시 및 금정구 소관 공유재산은 다음과 같다.

(단위 : m²)

구분	계		도로		하천		구거등	
	필지	면적(㎡)	필지	면적(㎡)	필지	면적(㎡)	필지	면적(㎡)
계	5,975	4,362,319	3,503	2,997,250	163	291,459	2,309	1,073,610
국유지	2,013	1,278,428	1,079	418,344	103	219,503	831	640,581
시유지	1,164	1,208,883	601	964,465	25	54,925	538	189,493
구유지	2,798	1,875,008	1,823	1,614,441	35	17,031	940	243,536

위의 재산 중 사실상 공공용으로 사용하지 않는 도로, 구거, 하천에 대해 매년 실태조사를 통해 대상지를 선정 그 용도를 직권으로 폐지하거나 민원인의 신청을 통해 폐지하여 지목을 변경하게 된다. 용도 폐지할 때에는 다음과 같이 관계 부서와 협의를 거쳐야 한다.

- ① 도시계획 저촉 여부 및 기타 국토법 관계규정 적합 여부
- ② 건축법 관계규정 적합 여부
- ③ 기존도로 및 구거의 용도폐지에 따른 일반통행 및 유수소통에의 지장 여부
- ④ 용도폐지로 인한 대체시설 필요성 여부
- ⑤ 도시계획사업(도로, 하수, 기타) 시행 시 지장이 예상되는 지역인지 여부
- ⑥ 일단의 국유지에 접하여 합병 후 그 용도에 사용함이 타당한지 여부
- ⑦ 용도폐지로 인하여 현저한 민원발생 여부

※ 용도폐지 절차

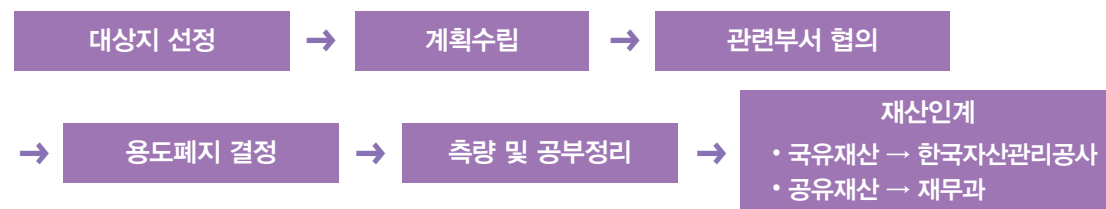

- 국·공유재산 관리실태 조사

우리 구 관내 국공유재산 6,057필지 (도로 3,590필지, 하천 195필지, 구거 등 2,406필지)에 대하여 관리실태 조사를 실시하여 무단점유, 유휴상태, 보존부적합 재산으로 용도폐지(매각) 가능여부 등을 확인하고, 점유자가 있을 경우 사용료(점용료) 및 변상금을 부과함으로써 세수증대 및 국공유재산의 효율적 관리에 만전을 기하고 있다.

도로유지관리

• 도로 현황

(2022.12.31. 기준)

구분	도로					계획도로		
연장(m)	총합계	고속국도	일반도로	광역시도	구도	총합계	개설	미개설
	241,582	10,440	11,445	62,599	157,098	283,759	252,043	31,716

※ 도로부대시설 : 교량48, 육교4, 지하차도1, 터널5

• 주요 도로 현황

노선명	구간		연장(km)	폭(M)
	시점	종점		
중 앙 대 로	온천장 지하철역	경부고속도로 종점	2.83	35
반 송 로	서2동 구경계	금사동 동천교	1.615	25
금 정 로	경부고속도로 종점	두구동 시경계	7	35
국도 7 호선	부곡1동	시경계	9.83	35
노 포 로	노포삼거리	노포동 시경계	2.55	10~12
범 어 사 길	청룡동 산북도로 종점	지하철 범어사역	4.585	8~12
산 성 길	산성 새마을버스 종점	구 경 계	6.531	6~12
서동 고갯길	부곡동 신동아APT앞	서 2.3동 경계	1.975	10
금 샘 로	식물원 앞 삼거리	청룡동범어사어귀삼거리	4.1	20
명 룬 로	부곡4동온천사거리입구	부곡삼거리	1.86	15
국도14호선	서동	석대경계	1.615	25
번 영 로	구서 I.C	금사동	4	22~36
금 강 로	장전2동	범어사입구	5.973	12
경부고속국도	구서 I.C	노포동 시경계	7.42	24

• 교량 현황

번호	교량명	위 치 크 기 (M)					경간	구 조		설계하중 (DB)	준공 년도
		구	동	연장	폭원	높이		상부	하부		
계	48개소	금정									
1	舊. 신 천 교	〃	선 동	124	2.5	2	18	RS	WL	-	1988
2	남 산 2 호 교	〃	남 산 동	66	15.5	4.3	3	BOX	BOX	24	1966
3	안 뜰 교	〃	구서2동	32	8	3.9	3	RA	RA	24	1996
4	청 룡 2 호 교	〃	청 룡 동	22	8	3.5	3	BOX	BOX	24	1995
5	산 성 3 호 교	〃	금 성 동	8	10.8	2.7	2	BOX	BOX	24	1995
6	산 성 1 호 교	〃	금 성 동	13.6	10.5	3	1	S	RA	24	1992
7	산 성 2 호 교	〃	금 성 동	6.7	12.4	2.5	1	RSC	GA	-	1983
8	舊. 구 서 교	〃	구서1동	22	20	4.2	6	BOX	BOX	24	1965
9	두 구 교	〃	두구동	132	10	4.7	11	S	S	18	1966
10	온 천 2 호 교	〃	장전3동	48	17	6.3	4	S	G	18	1967
11	온 천 5 호 교	〃	부곡1동	100	35.5	7.5	5	PC	T	18	1969
12	두 실 교	〃	구서2동	22.4	6.5	5.2	2	RA	RAD	24	2001
13	신 암 교	〃	구서2동	15	4	4.3	1	RCT	GA	18	1969
14	온 천 4 호 교	〃	부곡1동	22.4	6.5	5.2	2	RA	RAP	24	1969
15	구 서 교	〃	구서1동	23.9	34.8	5.2	3	RA	RA	18	1971
16	남 산 교	〃	남 산 동	26	35.9	5.6	3	RA	RA	18	1972
17	회 동 교	〃	금 사 동	80	8	9.6	4	PSCI	SGA	18	1973
18	온 천 교	〃	부곡4동	50	15	7.1	5	T	G	24	1997
19	청 룡 교	〃	청 룡 동	30	20	7	1	PC	G	24	1982
20	청 량 교	〃	두구동	19.3	9	3	2	PSC	T	18	2018
21	산 성 교	〃	금 성 동	13.6	10.5	7	2	RA	RA	24	1992
22	유 창 교	〃	남 산 동	17.5	5	3.2	3	RCS	GA	-	1983
23	동 천 교	〃	금 사 동	120	25	5.3	10	S	RA	24	1988
24	금 정 교	〃	구서1동	44.6	20	5	2	RA	RA	24	1990
25	노 포 교	〃	노 포 동	25	20	8.4	1	PC	G	24	1991
26	수 련 교	〃	금 성 동	20	10	12	1	PC	SG	24	1991

번호	교량명	위 치 크 기 (M)					경간	구 조		설계하중 (DB)	준공 년도
		구	동	연장	폭원	높이		상부	하부		
계	48개소	금정									
27	영 천 교	〃	두구동	10.5	21	5.5	2	BOX	BOX	24	1992
28	부 곡 교	〃	부곡3동	36.2	14	7.5	2	RA	RA	24	1992
29	금 성 교	〃	금 성 동	16.6	10.5	7	2	RA	RA	24	1992
30	금 남 교	〃	남 산 동	23.2	10	5	2	RA	RA	24	1994
31	영 락 교	〃	선 동	304	6.56	7	6	STB	R	24	1995
32	신 천 교	〃	선 동	94.1	15	7.1	6	S	T	24	1995
33	동 대 교	〃	금 사 동	74	12	9.8	3	PC	T	24	1995
34	용 두 교	〃	선 동	20	8	8	2	RA	RA	24	1995
35	남산본동교	〃	남 산 동	16	8	5	1	SPG	RAA	24	2008
36	선 동 교	〃	선 동	84	6.6	-	-	RCT	T	-	1967
37	노 포 1 교	〃	노포동	14.5	5	-	1	RC	-	18	2013
38	조리송정교	〃	두구동	25	8	-	-	RC	-	24	2014
39	두 송 교	〃	두구동	16.7	3	3	-	TCB	T	18	2018
40	노포2교	〃	노포동	25	35	-	1	PC		24	2005
41	녹동육교	〃	노포동	48.9	6	15	1	STB		24	2005
42	대부교	〃	부곡동	45.9	8.6	-	3	RA		24	1999
43	선동교	〃	선동	84	6.6	-	6	RCT		-	1967
44	송정교	〃	두구동	32.3	16	3.3	5	RC	RA	24	2012
45	임석교	〃	두구동	33	16	-	2	RA	구주+RA	24	2002
46	죽전교	〃	금성동	8	10.8	-	2	RS	BOX	24	1996
47	한물교	〃	노포동	90	21	-	3	PFB	구주+역T	24	2002
48	회천교	〃	회동동	81	20.9	-	2	IPC	역T	24	2009

• 2023년 주요투자사업추진

연번	사업명	사업개요	사업비(백만원)	공사기간	사업위치
1	관내과속방지턱 정비	과속방지턱 정비 1식	50	'23. 10. 25.	금정구 두구동 1454-3번지 일원 외 32개소
2	부산대학교64번길 일원 보행자 우선도로 조성사업	보행자우선도로 조성 L=573m, B=8~9m	300	'23. 8. 29. ~'23. 11. 26.	부산대학교64번길 일원
3	남산동 온천천 복개구조물 정밀안전진단 용역	정밀안전 진단 1식	150	'23. 10. 26. ~'24. 6. 21.	남산동 온천천 복개구조물
4	2023년 하반기 노후하수관로 정비공사(3-1단계)(장전구역)	비굴차 전체보수 L=188.8m	93	'23. 8. 29. ~'23. 12. 26.	장전구역
5	범어사로 누리길 조성사업	누리길 조성 및 정비 L=1.3km, 경관시설물 1식	1,000	'22.. 5. 13. ~'23.1. 31.	청룡동 범어사 누리길 일원
6	청룡동 소2-90호선 도로정비	도로정비 L=1,548m B=8~13m	1,000	'22. 6. 27. ~'23. 5 08.	청룡동 범어사 상행길 일원
7	구서중앙로15번길 일원 도로정비공사	도로정비 L=155m B=5~6m	57	'22. 11. 21. ~'23. 2. 3.	구서중앙로 15번길 일원
8	금강로 271 일원 보도정비	보도정비 L=340m, B=2.0m	164	'23. 2. 21. ~'23. 5. 2.	금강로 271 일원
9	노후하수관로 정비공사 (남산동-1공구)	굴착 전체보수 L=1,288m	5,500	'22. 5. 24. ~'23. 1. 10. -100%	남산동 일원
10	노후하수관로 정비공사 (3-1단계) 1공구	굴착 전체보수 L=293.3m	760	'22. 12. 9. ~'23. 5. 2. -100%	구서, 장전 일원
11	노후하수관로 정비공사 (금정구-비굴착) 2공구	비굴착 전체보수 L=246.9m	2,580	'22. 5. 31. ~'23. 1. 31.	장전 일원
12	중앙대로1873번길 측구정비	측구 뚜껑 변경 및 복개 64개소, ASP절삭포장 A=1,042㎡	80	'23. 1. 20. ~'23. 5. 18.	중앙대로 1873번길 일원
13	금정도서관로 일원 도로정비	가로수 전정 40주, 난간설치 L=120m	80	'23. 4. 11. ~'23. 5. 26.	금정도서관로 일원
14	금성동 본동집 일원 도로정비공사	도로정비 L=150m, B=6~8m	35	'23. 7. 26. ~'23. 8. 22.	금성동 본동집 일원
15	요산꽃님공원 일원 측구정비	측구 뚜껑 변경 및 복개 162경간	180	'23. 2. 28. ~'23. 4. 28.	요산꽃님공원 일원
16	청룡교 보수보강공사	교량보수1식	19	'23. 4. 3. ~'23. 4. 30.	청룡동 청룡교 일원
17	두실초등학교 일원 도로정비공사	ASP 절삭 후 덧씌우기 A=2,280㎡	100	'23. 3. 15. ~'23. 4. 11.	두실초등학교 일원
18	구서동 1010-3번지 일원 측구정비공사	측구정비 L=400m, ASP 절삭 및 덧씌우기 A=2,077㎡	170	'23. 3. 17. ~'23. 5. 30.	구서동 1010-3번지 일원
19	남산초등학교 일원 측구정비공사	측구정비 L=560m,	220	'23. 3. 24. ~'23. 6. 5.	남산초등학교 일원

연번	사업명	사업개요	사업비(백만원)	공사기간	사업위치
20	청룡로 일원 도로정비공사	ASP 절삭 및 덧씌우기 A=2,286㎡	65	'23. 6. 5. ~'23. 7. 2.	청룡로 일원
21	럭키남산아파트 일원 측구정비공사	측구정비 L=525m	200	'23. 3. 24. ~'23. 5. 22.	럭키남산아파트 일원
22	노포역(농협~작장1길 입구) 일원 보도정비공사	보도정비A=1,643m2	100	'23. 3. 20. ~'23. 5. 18.	도시철도 노포역 일원
23	금정문화회관 앞 육교 재도색 공사	육교 재도색 A=604m2	44	'23. 2. 15. ~'23. 3. 14.	구서동 금정문화회관 육교
24	청룡초등학교 일원 보도정비공사	보도 정비 L=136m, B=2m	29	'23. 8. 3. ~'23. 8. 30.	청룡초등학교 일원
25	고분로 일원 보도정비공사	보도 신설 L=190m	90	'23. 6. 23. ~'23. 9. 20.	노포동 고분로 일원
26	금정초등학교 일원 도로 정비공사	도로정비(확장) L=218m B=5~7m	2,100	'22. 7. 14. ~'23. 5. 12.	장전동 금정초등학교 일원
27	구서동 우성아파트 일원 보도정비공사	보도정비 L=620m 등	210	'23. 6. 9. ~'23. 8. 7.	구서 우성아파트 일원
28	2022년 관내 지하시설물 공동조사(GRP탐사) 용역(2구간)	하수관로 공동조사(GPR탐사) 1식	350	'22. 9. 14. ~'23. 2. 10.	금정구 관내
29	두구동 두구교 일원 도로확장공사(1차)	도로확장 L=80m B=8m→15m	5.5	'22. 5. 27. ~'23. 2. 21.	두구동 두구교 일원
30	금사회동동 19번 교차로 일원 도로정비공사	ASP절삭포장 A=3,921㎡	100	'23. 2. 21. ~'23. 3. 21.	금사회동동 19번 교차로 일원
31	중앙대로1763번길 보도정비공사	보도정비 A=250㎡, ASP절삭포장 A=600㎡	95	'23. 2. 24. ~'23. 4. 14.	중앙대로 1763번길 일원
32	반송로 384 일원 보도정비공사	보도정비 L=450m, B=2.5~3.0m	150	'23. 2. 24. ~'23. 4. 24.	반송로 384 일원
33	노후하수관로 정비공사(3-1단계)[2공구]	하수관로 정비(굴착) L=125.2m	760	'22. 12. 9. ~'23. 5. 7.	부곡동, 서동, 선두구동 일원
34	부곡온천천로 일원 도로정비공사	보도신설 L=50m, B=1.7m, ASP절삭포장 A=6,781㎡	250	'23. 3. 9. ~'23. 5. 7.	부곡온천천로 일원
35	금사자동차 매매단지 일원 도로포장 정비공사	ASP절삭포장 A=965㎡	32	'23. 4. 6. ~'23. 5. 7.	금사동 금사자동차 매매단지 일원
36	두구동 수내마을 일원 도로포장공사	ASP절삭포장 A=3,501㎡	100	'23. 4. 10. ~'23. 5. 7.	두구동 수내마을 일원
37	온천장역 4번출구 일원 보도정비공사	보도확장 L=140m, B=1.5→3.0m	150	'23. 3. 13. ~'23. 5. 11.	온천장역 4번출구 일원
38	서명초등학교 일원 도로포장 정비공사	ASP절삭포장 A=2,850㎡	81	'23. 4. 20. ~'23. 5. 17.	서명초등학교 일원
39	부곡동 보성빌라 일원 도로포장 정비공사	ASP절삭포장 A=1,560㎡	55	'23. 4. 20. ~'23. 5. 17.	부곡동 보성빌라 일원

연번	사업명	사업개요	사업비(백만원)	공사기간	사업위치
40	부곡동 신동아아파트 일원 주변 도로포장 정비공사	ASP절삭포장 A=1,752㎡	48	'23. 4. 28. ~'23. 5. 24.	부곡동 신동아아파트 일원
41	금사동 삼한사랑채 아파트 주변 도로포장 정비공사	ASP절삭포장 A=1,934㎡	56	'23. 5. 3. ~'23. 5. 30.	금사동 삼한사랑채 아파트 주변
42	서부로 보행환경 개선공사	보도신설 L=470m, B=2..5	300	'23. 3. 7. ~'23. 6. 4.	서동 서부로 일원
43	선동 체육공원로 일원 도로정비공사	ASP절삭포장 A=1,014㎡	150	'23. 4. 7. ~'23. 6. 5.	선동 체육공원로 일원
44	부곡시장 일원 도로포장 정비공사	ASP절삭포장 A=4,611㎡	122	'23. 5. 10.	부곡시장 일원
45	금정구 악취방지덮개 설치사업	악취방지 덮개 설치 N=298개소	30	'23. 5. 10. ~'23. 6. 13.	부곡동 일원
46	금샘도서관~ 부곡3동 행정복지센터 일원 도로개설	도로확장 L=200m B=8m→10m	4,450	'22. 6. 17. ~'23. 6. 27.	금샘도서관~부곡3동 행정복지센터 일원
47	2023년 관내 지하시설물 육안조사 용역	하수관로 육안조사 L=107km	50	'23. 4. 4. ~'23. 7. 2.	금정구 관내
48	기차로 102번길 8 일원 하수시설 정비공사	LU형 측구 개수 L=140m	57	'23. 4. 13. ~'23. 7. 11.	부곡동 기차로 102번길 8 일원
49	부곡여자중학교 후문 일원 보도정비공사	보도정비 A=930㎡, ASP절삭포장 A=489㎡	72	'23. 5. 16. ~'23. 7. 14.	부곡여자중학교 후문 일원
50	금사동 동일고무벨트 일원 하수시설 정비공사	U형측구 설치 L=101m 등	74	'23. 5. 15. ~'23. 7. 14.	금사동 동일고무벨트 일원
51	온천천 일원 준설공사	하수도 준설 V=210㎡	150	'23. 5. 24. ~'23. 7. 21.	온천천 일원
52	부곡동 늘푸른아파트 일원 보도확장공사	보도정비 L=95m, B=1.5~3.0m	32	'23. 5. 10. ~'23. 7. 22.	부곡동 늘푸른아파트 일원
53	노후 하수관로 정비공사(3-1단계(부곡,서동))	하수관로 정비(굴착) L=185.6m	1,427	'23. 3. 31. ~'23. 7. 28.	부곡동, 서동 일원
54	서동시장~금사동 교차로 일원 도로정비공사	ASP절삭포장 A=2,977㎡ 등	350	'23. 2. 28. ~'23. 8. 1.	서동시장~금사동 교차로 일원
55	서동시장 일원 하수시설 정비공사	U형측구개수 L=301m 등	200	'23. 5. 15. ~'23. 8. 12.	서동시장 일원
56	광역시도 부속시설물 비가림시설 설치공사	비가림시설 설치 N=1개소	22	'23. 6. 20. ~'23. 8. 18.	오륜동 인조잔디구장 일원
57	금사동 유진모터스 일원 도로포장 정비공사	ASP절삭포장 A=3,790㎡	100	'23. 9. 8. ~'23. 10. 5.	금사동 유진모터스 일원
58	금사초등학교 일원 보도정비공사	ASP절삭포장 A=1,302㎡	100	'23. 8. 22. ~'23. 10. 20.	금사초등학교 일원
59	체육공원로 교통량 분산 방안 검토 용역	교통량 분산 방안 검토 1식	37	'23. 4. 28. ~'23. 11. 15.	금정구 체육공원로 일원
60	금정구 체육공원로(두구동) 일원 도로정비공사	ASP절삭포장 A=4,110㎡	100	'23. 10. 17. ~'23. 11. 15.	금정구 체육공원로 일원

연번	사업명	사업개요	사업비(백만원)	공사기간	사업위치
61	서동 정원맨션 일원 도로포장 정비공사	ASP절삭포장 A=3,100㎡	73	'23. 11. 9. ~'23. 12. 6.	서동 정원맨션 일원
62	오륜대 보행로 개설 타당성조사 및 기본계획 수립용역	보행로 개설 타당성 조사 및 기본계획 수립 1식	38	'23. 5. 15. ~'23. 12. 12.	회동호 오륜대 일원
63	2023년 관내 맨홀정비공사(단가계약)	맨홀정비 1식	250	'23. 3. 27. ~'23. 12. 19.	금정구 관내
64	2023년 관내(서금사, 부곡 등) 긴급 소파보수공사(단가계약)	소파보수 1식	400	'23. 3. 15. ~'23. 12. 19.	금정구 관내
65	2023년 관내 하수시설 준설공사(단가계약)	하수관로 준설 1식	333	'23. 4. 13. ~'23. 12. 20.	금정구 관내
66	구월공원 일원 보도정비공사	데크 설치 L=143m, B=2.0m	220	'23. 10. 12. ~'23. 12. 25.	부곡동 구월공원 일원
67	범어정수장 일원 용성계곡 보행로 정비공사	보행로 정비 L=394m	500	2022.5.9. ~2023.3.27.	청룡동 602-1번지 일원
68	불명수 유입방지(계곡수 분리) 조성사업	배수관 접합 및 부설 L=1,710m	500	2022.11.11. ~2023.2.18.	거성경원아파트~ 현대오일뱅크 남산주유소 일원
69	금성동 851번지 일원 구거정비공사	석축쌓기 L=75m, 하상보호공 A=159㎡	120	2022.12.8. ~2023.3.7.	금성동 851번지 일원
70	소하천(임석천,수내천) 준설공사	소하천 준설 V=2,317㎡	100	2023.4.7. ~2023.6.5.	임석천, 수내천 일원
71	2023년 온천천 준설공사	토사준설 V=239㎡	100	2023.6.19. ~2023.8.17.	남산동 북개구조물 일원
72	2023년 수영강 준설공사	토사준설 V=3,648㎡	150	2023.6.20 ~2023.8.18.	구. 신천교 및 홍법사 일원
73	임석천 누리길 조성사업	누리길 정비 L=820m	1,300	2023.4.12. ~2023.10.8.	두구동 임석교 ~수영강 합류점
74	온천천 저수호안 확대 정비사업	저수호안 확대 L=150m	378	2023.7.7. ~2023.10.27.	부산대 북측 공영주차장 일원
75	부산대역 3번출구 일원 홍수방어벽 정비사업	홍수방어벽 설치 L=56m, 홍수방재게이트 1개소	500	2023.8.14. ~2023.12.16.	부산대역 3번출구 일원
76	금성동 853번지 일원 구거정비공사	석축쌓기 L=34m, 하상보호공 A=435㎡	160	2023.10.11. ~2023.12.9.	금성동 853번지 일원
77	지구단위계획구역(금성동) 실효대비 기반시설 재정비 용역	기반시설 재정비 1식	26	'22. 3. 15. ~'23. 1. 8. (일시정지 '22. 12. 20.)	금성동 산성중리, 산성공해 지구
78	범어사정수장 일원 복합문화공간 조성사업 기본 및 실시설계용역	복합문화공간 조성 (산책로, 범어숲, 체험관 등) 1식	155	'22. 3. 31. ~'22. 10. 26. (일시정지 '22.9.5.)	금정구 청룡동 108-1번 지 일원(범어사정수장)
79	2023년도 불합리한 도시계획시설(도로) 재정비 용역	도시계획시설 (도로) 재정비 1식	43	'23. 2. 20. ~'24. 2. 19. (일시정지 '24.2.8.)	금정구 전역

연번	사업명	사업개요	사업비(백만원)	공사기간	사업위치
80	금정구 지구단위계획 (13개지구) 재정비 용역	기반시설 재정비 1식	180	‘23. 2. 20. ~‘24. 2. 19. (일시정지 ‘24. 1. 25.)	관내 13개 지구 (A=1,224,266㎡)
81	지구단위계획구역(금성동) 교통영향평가(변경심의) 용역	교통영향평가 (변경심의) 1식	40	‘23. 8. 17. ~‘24. 7. 11.	금성동 산성중리, 산성공 해 지구
82	금정구 지속가능발전을 위한 사업구상 용역	기본구상 및 세부 실천계획 수립 1식	286	‘23.12.11. ~‘24.12.9.	금정구 관내(A≈4.37㎢)

하수도 관리

• 하수관리 정비실적

(단위 : m, 백만원) (2023.12.31. 기준)

총계		신설		개보수	
연장	사업비	연장	사업비	연장	사업비
2,077	1,757	317	330	1,760	1,427

하천 관리

• 하천 현황

구 분	하천명	하 천 구 간		하천연장(km) (금정구)
		시 점	종 점	
국가 하천	수영강	회동저수지 종점	수영구 수영교(L=9.0km)	9.0(2.9)
지방 하천	수영강	기장군 정관면 두명리 59	회동저수지 종점	13.19(5.02)
	온천천	금정구 청룡동 115-4	동래구 안락동(수영강 합류점)	13.24(6.99)
	동래천	금정구 장전동 574-1	금정구 장전동(온천천 합류점)	0.97(0.97)
	대천천	금정구 금성동 645	북구 화명동(낙동강 합류점)	5.50(1.30)
	송정천	기장군 철마면 송정리 609	기장군 철마면 송정리 33-6	2.35(1.20)
소 하천	하정천	금정구 선동 865-3 (하정소류지)	금정구 선동 1017-1(수영강합류점)	1.43(1.43)
	노포천	금정구 노포동 621-2	노포동 1121-12(수영강합류점)	1.48(1.48)
	작장천	금정구 노포동 1119-86	두구동 1520-1(수영강합류점)	0.57(0.57)
	신천안골천	금정구 선동 12-2	선동 611-1수영강합류점)	1.00(1.00)
	임석천	금정구 두구동 395 (세척소류지)	두구동 1520-1(수영강합류점)	1.37(1.37)
	수내천	금정구 두구동 723	두구동 692-4(임석천합류점)	0.61(0.61)

용도지역 · 용도지구 · 용도구역

가. 용도지역의 지정

도시 구역 안에 있는 토지의 경제적, 효율적 이용과 공공의 복지증진을 도모하기 위하여 필요하다고 인정되는 때에는 『국토의 계획 및 이용에 관한 법률 시행령』 제30조 제1항의 규정에 의거 도시관리계획으로 결정하여 주거지역, 상업 지역, 공업지역 및 녹지지역으로 구분하여 지정한다.

< 용도지역의 세분내용과 지정목적 >

용도지역	세분내용	지정목적
주거 지역	제1종전용주거지역	단독주택 중심의 양호한 주거환경을 보호하기 위하여 필요한 지역
	제2종전용주거지역	공동주택 중심의 양호한 주거환경을 보호하기 위하여 필요한 지역
	제1종일반주거지역	저층주택을 중심으로 편리한 주거환경을 조성하기 위하여 필요한 지역
	제2종일반주거지역	중층주택을 중심으로 편리한 주거환경을 조성하기 위하여 필요한 지역
	제3종일반주거지역	중고층 주택을 중심으로 편리한 주거환경을 조성하기 위하여 필요한 지역
	준주거지역	주거기능을 위주로 이를 지원하는 일부 상업기능 · 업무기능을 보완하기 위하여 필요한 지역
상업 지역	중심상업지역	도심·부도심의 상업기능 및 업무기능의 확충을 위하여 필요한 지역
	일반상업지역	일반적인 상업 및 업무기능을 담당하게 하기 위하여 필요한 지역
	근린상업지역	근린지역에서의 일용품 및 서비스의 공급을 위하여 필요한 지역
	유통상업지역	도시내 및 지역간 유통기능의 증진을 위하여 필요한 지역
공업 지역	전용공업지역	주로 중화학공업, 공해성공업 등을 수용하기 위하여 필요한 지역
	일반공업지역	환경을 저해하지 아니하는 공업의 배치를 위하여 필요한 지역
	준공업지역	경공업 그 밖에 공업을 수용하되, 주거기능·상업기능 및 업무기능의 보완이 필요한 지역
녹지 지역	보전녹지지역	도시의 자연환경, 경관, 산림 및 녹지공간을 보전할 필요가 있는 지역
	생산녹지지역	주로 농업적 생산을 위하여 개발을 유보할 필요가 있는 지역
	자연녹지지역	도시의 녹지공간의 확보, 도시확산의 방지, 장래 도시용지의 공급 등을 위하여 보전 할 필요가 있는 지역으로서 불가피한 경우에 한하여 제한적인 개발이 허용되는 지역

나. 용도지구의 지정

공공의 안녕질서와 도시기능의 증진을 위하여 『국토의 계획 및 이용에 관한 법률』 제37조 제1항의 규정에 의거 도시 관리계획 결정으로 경관지구 · 고도지구 · 방화지구·방재지구 · 보호지구 · 취락지구 · 개발진흥지구 · 특정용도제한 지구 · 복합용도지구 · 그 밖에 대통령령으로 정하는 지구로 구분하여 지정한다.

< 용도지역의 세분내용과 지정목적 >

용도지구	지정목적
경관지구	경관의 보전·관리 및 형성을 위하여 필요한 지구
고도지구	쾌적한 환경조성 및 토지의 효율적 이용을 위하여 건축물 높이의 최고한도를 규제할 필요가 있는 지구
방화지구	화재위험의 위험을 예방하기 위하여 필요한 지구
방재지구	풍수해, 산사태, 지반의 붕괴 그 밖의 재해를 예방하기 위하여 필요한 지구
보호지구	문화재, 중요 시설물 및 문화적·생태적으로 보존가치가 큰 지역의 보호와 보존을 위하여 필요한 지구
취락지구	녹지지역·관리지역·농림지역·자연환경보전지역·개발제한구역 또는 도시 자연공원구역의 취락을 정비하기 위한 지구
개발진흥지구	주거기능·상업기능·공업기능·유통물류기능·관광기능·휴양기능 등을 집중적으로 개발·정비할 필요가 있는 지구
특정용도제한 지구	주거기능 보호나 청소년 보호 등의 목적으로 청소년 유해시설 등 특정시설의 입지를 제한할 필요가 있는 지구
복합용도 지구	지역의 토지이용 상황, 개발 수요 및 주변 여건 등을 고려하여 효율적이고 복합적인 토지 이용을 도모하기 위하여 특정시설의 입지를 완화할 필요가 있는 지구

다. 용도지역 연혁

용도지역의 지정 목적은 고도의 경제성장으로 발생하는 도시의 인구집중 및 환경문제 등 도시의 비대화에서 발생하는 여러 가지 도시문제를 해결하고 도시 정비의 전반적인 차원에서 균형 잡힌 발전을 기하는데 있다고 할 수 있다.

용도지역의 결정은 1934년 제정 공포된 “조선 시가지 계획령”에 의해 1944년 1월8일 부산시가지계획으로 녹지지역(면적38.750㎡)이 결정된 것이 최초이며, 부산시가지는 이때부터 근대 도시로의 초지적인 토지이용 구분이 이루어지게 되었다.

그러나 주거지역, 상업지역, 공업지역의 구분이 지정되지 않아 한정된 지구 내에 과밀상태에서 인구증가, 밀집상태, 공장, 상점은 날이 갈수록 시가지를 무질서로 변하여 1965년 3월 25일 건설부 고시 제1487호로서 주거지역, 혼합지역을 지정 하여 토지이용 증진과 도시발전의 원활을 기하게 되었다.

그 후 1968년 5월 4일 건설부 고시 제266호로 지형지세와 입지 여건 등을 감안, 일부 지역의 용도지역 지정 불합리하여 공해문제, 건축행정 문제 등이 야기되어 불합리한 용도지역을 조정하였다.

우리 구는 1995년 12월 30일에 부산광역시 고시 제362호로 준주거지역 일부를 상업지역으로 변경하였으며, 2000년 1월 8일에 부산광역시 고시 제2000-3호로 일부지역 용도변경과 금성동 중리, 공해마을(195,900㎡)이 자연취락지구로 지정 되었고, 2007년 1월 2일 부산광역시 고시 제2006-471호 및 2010년 2월 4일 부산광역시 고시 제2010-66호 및 2014년 2월 26일 부산광역시 고시 제2014-94호 로 용도지역·지구가 일부 변경되었다.

도시 계획

가. 용도지역 현황

(도시현황통계시스템, 2023.12.31.기준)(단위 : ㎢)

계	시 가 화 구 역			녹지지역	비고
	주거지역	상업지역	준공업지역		
65.18(100%)	9.87 (15.1%)	0.71(1.09%)	1.06(1.63%)	53.54(82.1%)	

나. 도시계획 시설 총괄

(도시현황통계시스템, 2023.12.31.기준)(단위 : ㎡)

시설별 구분	계	집행	미집행	비고
도 로	1,755,814	1,489,685	266,129	소로(607), 중로(89)
주 차 장	82,338	49,625	32,713	주차장(49)
자동차정류장	196,285	196,285	0	화물차차고지(2), 정류장(1), 공영차고지(1)
공공 공지	67,158	1,755	65,403	공공공지(12)
공 원	2,397,970	2,358,092	39,878	묘지공원(1), 어린이공원(43), 소공원(14), 근린공원(3)
광 장	522,476	522,476	0	교통광장(5)
유 원 지	259,542	259,542	0	산성유원지
체육 시설	2,351,147	2,351,147	0	골프장(동래베네스트, 부산CC), 금정국민체육센터, 스포원
학 교	1,740,853	1,740,853	0	유치원(3), 초등학교(20), 중학교(10), 고등학교(11), 대학교(4)
기 타	642,255	638,012	4,244	녹지(13), 공급시설(7), 시장(8), 문화시설(3), 사회복지시설(2), 공공청사(20), 유수지(4), 하천(1), 화장시설(1), 종합병원(1), 공공처리시설(7)

다. 2023 도시관리계획 결정 사항

시설명	위치	규모	고시일	비고
도시관리계획 (학교: 부산대학교) 결정(변경)	장전동 40번지 일원	A=656,663㎡	2023. 2. 22.	금정구 고시 제2023-22호
도시관리계획 (학교: 부산가톨릭대학교 제2캠퍼스) 결정(변경)	부곡동 9번지 일원	A=58,857㎡	2023. 7. 19.	금정구 고시 제2023-99호
도시관리계획 (지구단위계획) 결정(경미한변경)	오륜동 산124 일원	L=156m, B=6m	2023. 8. 2.	금정구 고시 제2023-101호
도시관리계획 (시설: 부산대학교) 결정(변경)	장전동 40번지 일원	A=656,798㎡	2023. 9. 6.	금정구 고시 제2023-114호
도시관리계획 (시설: 도로) 결정(변경) [소1-13호선]	장전동 521-90번지 일원	L=152m, B=10m	2023. 9. 13.	금정구 고시 제2023-119호

라. 2023 실시계획 고시 및 인가 사항

순번	사업명	사업개요	사업기간	시행자	비고
1	남산동 소로1-1호선 도로개설공사	도로확장 L=199.3m, B=10m	2020. 5. ~ 2023. 12.	부산광역시 금정구청	금정구 고시 제2023-5호
2	오륜동회관 일원 도로확장공사	도로정비 및 확장 L=327m, B=4~6→8m	고시일로부터 12개월이내 ~ 착수일로부터 24개월이내	부산광역시 금정구청	금정구 고시 제2023-12호
3	금정초등학교 일원 도로 정비사업	도로정비(확장) L=218m, B=5~7m	2023. 1. ~ 2024. 12.	부산광역시 금정구청	금정구 고시 제2023-14호
4	두구동 공덕초등학교 일원 도로개설공사	도로정비 및 확장 L=386m, B=8→15m	고시일로부터 12개월이내 ~ 2024. 12. 31.	부산광역시 금정구청	금정구 고시 제2023-18호
5	도시계획시설사업 (학교: 부산대학교)	부지면적 656,663.00㎡ 건축면적 120,762.90㎡	허가일로부터 ~ 2023.12.31.	부산대학교	금정구 고시 제2023-22호
6	두구동 공덕초등학교 일원 도로개설공사	도로정비 및 확장 L=386m, B=8→15m	고시일로부터 12개월이내 ~ 2024. 12. 31.	부산광역시 금정구청	금정구 고시 제2023-73호
7	금정초등학교 일원 도로 정비사업	도로정비(확장) L=218m, B=5~7m	2023. 2. 1. ~ 2024. 12. 31.	부산광역시 금정구청	금정구 고시 제2023-74호
8	도시계획시설사업 (학교: 부산가톨릭 대학교 제2캠퍼스)	부지면적 58,857.0㎡ 건축면적 8,979.57㎡	2021. 5. ~ 2023. 12. 31.	학교법인 성모학원	금정구 고시 제2023-99호
9	도시계획시설사업 (도로: 소로3-75호선)	도로개설 L=122.2m, B=6.0m	고시일로부터 1개월이내 ~ 2024. 5. 30.	한중국, 설동암	금정구 고시 제2023-102호
10	도시계획시설사업 (학교: 부산대학교)	부지면적 656,663.00㎡ 건축면적 120,762.90㎡	2023.02.22. ~ 2025.12.31.	부산대학교	금정구 고시 제2023-114호
11	오륜동 수원지마을 진입도로 확장공사	도로정비 및 확장 L=707m, B=5→8m	2023.12. ~ 2025.12.	부산광역시 금정구청	금정구 고시 제2023-129호
12	두구동 두구교 일원 도로확장공사(3차)	도로정비 및 확장 L=80m, B=8→15m	고시일로부터 12개월이내 ~ 2024. 12.	부산광역시 금정구청	금정구 고시 제2023-122호
13	오륜동회관 일원 도로확장공사	도로정비 및 확장 L=327m, B=4~6→8m	2022. 6. ~ 2024. 12. 31.	부산광역시 금정구청	금정구 고시 제2023-126호
14	금성동 죽전교 일원 도로확장공사 (2차)	도로정비 및 확장 L=240m, B=10m	고시일로부터 12개월이내 ~ 2025. 12.	부산광역시 금정구청	금정구 고시 제2023-153호
15	도시계획시설사업 (학교: 대동대학교 제1캠퍼스)	부지면적 20,659.9㎡ 건축면적 5,244.4㎡	2021. 8. 4. ~ 2024. 12. 31.	학교법인 화봉학원	금정구 고시 제2023-174호
16	도시계획시설사업 (체육시설: 부산컨트리클럽)	부지면적 971,759.00㎡ 건축면적 4,489.26㎡	1990. 6.27. ~ 2024.12.31.	부산컨트리 클럽	금정구 고시 제2023-175호
17	도시계획시설사업 (학교: 부산가톨릭 대학교 제2캠퍼스)	부지면적 58,857.0㎡ 건축면적 9,161.13㎡	2021. 5. ~ 2024. 12. 31.	학교법인 성모학원	금정구 고시 제2023-176호
18	도시계획시설사업 (학교: 부산가톨릭 대학교 제3캠퍼스)	부지면적 26,366.0㎡ 건축면적 4,271.39㎡	2021. 5. ~ 2024. 12. 31.	학교법인 성모학원	금정구 고시 제2023-178호
19	도시계획시설사업 (학교: 부산외국어 대학교 남산동 캠퍼스)	부지면적 146,383.9㎡ 건축면적 27,279.04㎡	2011. 10. 24. ~ 2024. 12. 31.	학교법인 성지학원	금정구 고시 제2023-179호

건축과

2023년도 위반 건축물 단속 현황

(단위:천원)

구 분	계		재부과		신규발생		시정 완료
	건수	금액	건수	금액	건수	금액	
계	1,484	932,405	1,320	831,008	164	101,397	92
일반지역	1,162	802,008	1,037	710,931	125	91,077	70
개발제한구역	322	130,397	283	120,077	39	10,320	22

2023년도 개발제한구역 현황

• 토지 (단위:km²)

계	구분	대 지	전	답	임 야	기 타
34.43		0.139	0.524	2.011	25.96	5.796

▷ 개발제한구역 면적 : 34.43km² (區 면적의 52.82%)52.82%)

• 건축물 토지 (단위 : 동)

계	구분	주거시설	농림, 수산업시설	공공시설	마을 공동시설	광공업 시설	기타
736		238	290	5	70	12	121

2023년도 개발제한구역 행위허가 현황

(단위 : 건)

총계	건축	형질변경	비고
25	9	16	

2023년도 안전점검 추진 현황

• 총 괄 표 (단위 : 개소)

계	구분	건축(해체) 공사장	급경사지	다중이용시설	공개공지
97		30	13	4	50

• 현황

(2023.12.31. 기준)

구분	대지위치	규모(층수/연면적)	점검시기
해체공사장	남산동 120-12번지 외 2필지	4개동 연면적 2,256.00㎡	'23. 2월
해체공사장	부곡동 200-1번지 외 17필지	18개동 연면적 2,292.50㎡	'23. 2월, 5월, 7월, 8월
해체공사장	구서동 1026-4번지	1개동 연면적 796.17㎡	'23. 5월
해체공사장	구서동 1026-5번지	1개동 연면적 650.27㎡	'23. 5월
해체공사장	부곡동 223-1번지	1개동 연면적 33,082.04㎡	'23. 7월, 9월, 11월
해체공사장	부곡동 230-2번지	1개동 연면적 197.35㎡	'23. 9월
해체공사장	부곡동 214-205번지	1개동 연면적 307.94㎡	'23. 9월
해체공사장	장전동 628-11번지	1개동 연면적 114.12㎡	'23. 9월
해체공사장	구서동 84-10번지	1개동 연면적 5,816.29㎡	'23. 9월
해체공사장	장전동 594-44번지	1개동 연면적 1,914.75㎡	'23. 9월
건축공사장	부곡동 896-27번지	지하1층/지상12층 연면적 2,707.00㎡	'23. 2월, 5월, 7~9월
건축공사장	남산동 118-18번지 외 7필지	지하1층/지상19층 연면적 7,747.00㎡	'23. 2월, 5월, 7~9월, 12월
건축공사장	장전동 653-10번지	지하1층/지상14층 연면적 1,700.44㎡	'23. 2월, 5월, 7~9월, 11월
건축공사장	구서동 86-73번지	지하1층/지상20층 연면적 9,224.76㎡	'23. 2월, 5월, 7월
건축공사장	금사동 105-3번지 외 1필지	지하2층/지상15층 연면적 32,268.39㎡	'23. 8월, 9월, 12월
건축공사장	장전동 316-8번지	지하1층/지상4층 연면적 551.08㎡	'23. 8월, 9월, 11월
건축공사장	두구동 241번지 외 1필지	지상1층 연면적 199.49㎡	'23. 8월, 9월
건축공사장	구서동 246-39번지	지상5층 연면적 189.16㎡	'23. 9월
건축공사장	노포동 887번지 외 2필지	지상2층 연면적 146.25㎡	'23. 9월, 11월
건축공사장	오륜동 673-4번지	지상1층 연면적 48.73㎡	'23. 9월
건축공사장	남산동 81번지	지하2층/지상3층 연면적 1643.84㎡	'23. 9월
건축공사장	구서동 1026-4번지 외 1필지	지상1층/지상2층 연면적 755.4㎡	'23년 11월

구분	대지위치	규모(층수/연면적)	점검시기
건축공사장	선동 528-3번지 A동	지상 3층 연면적 199.5㎡	'23년 11월
건축공사장	선동 528-3번지 B동	지상 3층 연면적 196.34㎡	'23년 11월
건축공사장	노포동 236-6번지	지상1층 연면적 609.97㎡	'23년 11월
건축공사장	선동 471번지 외 1필지	지하1층/지상2층 연면적 162.73㎡	'23년 11월
건축공사장	선동 414-1번지	지상1층 연면적 99.18㎡	'23년 11월
건축공사장	부곡동 1-7번지 외 2필지	지하1층/지상2층 연면적 1,576.80㎡	'23년 12월
급 경 사 지	서동 64번지	인공비탈	'23. 3월, 6월
급 경 사 지	남산동 374-77번지	자연비탈	'23. 3월, 6월
급 경 사 지	남산동 287-1번지	자연비탈	'23. 3월, 6월
급 경 사 지	청룡동 350번지	인공비탈	'23. 3월, 6월
급 경 사 지	금사동 64-15번지	인공비탈	'23. 3월, 6월
급 경 사 지	금사동 505번지	인공비탈	'23. 3월, 6월
급 경 사 지	금사동 563번지	인공비탈	'23. 3월
급 경 사 지	부곡동 958번지	인공비탈	'23. 3월
급 경 사 지	서동 산45-3번지	인공비탈	'23. 3월
급 경 사 지	구서동 266-16번지	인공비탈	'23. 3월, 6월
급 경 사 지	금사동 485-1번지	인공비탈	'23. 3월, 6월
급 경 사 지	남산동 산1-3번지	인공비탈	'23. 3월, 6월
급 경 사 지	부곡동 957번지	인공비탈	'23. 3월
다중이용시설	부곡로42번길 1(부곡동)	ML빌딩	'23. 1월
다중이용시설	서동로175번길4(서동)	동상라이프타운	'23. 1월
다중이용시설	장전로12번길 55(장전동)	라퓨타아일랜드	'23. 1월
다중이용시설	체육공원로 122(구서동)	함께하는교회	'23. 1월
상반기 공개공지점검	공개공지 유지 · 관리 실태 일제 점검 시행	공개공지 49개소	'23. 6월

2023년 20세대 이상 공동주택 현황

구분	단지수	동수	세대수
계	437	816	49,904
일반관리	371	470	16,388
의무관리	66	346	33,516

2023년 민간임대주택 현황

구분	계	임대사업자	임대물건	임대신고	비고
건수	13,048	919	10,557	1,572	

주택건설사업 현황

사업명	위치	면적(㎡)	진행사항
휴먼파크장전 지역주택조합	장전동 618-1번지 일원	10,545	사업승인('21.07.28.)
금정더샵 지역주택조합	부곡동 200-1번지 일원	48,506	착공신고('23.12.08.)
부곡동 역세권 복합용도개발	부곡동 223-1번지	8,115	사업승인('22.12.29.)
남산역 지역주택조합	남산동 51-4번지 일원	21,806	조합설립인가
리버파크장전 지역주택조합	장전동 610-26번지 일원	5,178	조합설립인가
두실 지역주택조합	구서동 154번지 일원	42,801	조합원 모집신고
두실역금샘 지역주택조합	구서동 164-7번지 일원	27,298	조합원 모집신고
서동 지역주택조합	서동 222-2번지 일원	19,522	조합원 모집신고

재개발-재건축구역 지정 및 예정지 현황

• 주택재개발 정비현황별 현황 : 4개소 (2023. 12. 31. 기준)

구역명	위치	면적(천㎡)	토지이용계획 (용적률 %)	진행사항
부곡-재개발-2	부곡2동 279번지 현곡초등학교 남측 일원	125.8	주거정비 (240)	조합설립인가
장전-재개발-1-1	장전2동 713번지 일원	83.2	개발유도 (260)	준공
장전-재개발-1-2	장전2동 718번지 일원	98.5	개발유도 (260)	준공
장전-재개발-3	장전3동 637번지 장전3동새마을금고 일원	91.8	개발유도 (260)	준공

• 주택재건축 정비현황별 현황 : 8개소 (2023. 12. 31. 기준)

구역명	위치	면적(천㎡)	토지이용계획 (용적률 %)	진행사항
부곡-재건축-1	부곡동 970번지 롯데캐슬디아망	14.8	주거정비 (240)	준공
구서-재건축-1	구서2동 1051번지 구서롯데캐슬	167.8	주거정비 (240)	준공
구서-재건축-2	구서1동 561번지 일원 (예그린, 무지개)	35.9	주거정비 (240)	준공
구서-재건축-3	구서1동 252번지 일원 (한일, 창신, 고려맨션)	15.1	주거정비 (240)	사업시행 계획인가
구서-재건축-4	구서1동 167번지 일원	11.2	주거정비 (240)	조합설립인가
청룡-재건축-1	청룡동 87-2번지 일원(범양맨션)	11.9	주거정비 (240)	조합설립인가
남산-재건축-1	남산동 3-1번지 일원 (삼창, 청파, 유창아파트)	13.4	주거정비 (240)	착공
구서-재건축-5	구서동 185-1번지(선경아파트)	38.6	주거정비 (240)	조합설립인가

• 서·금사재정비촉진지구 구역별 현황별 현황 : 3개소 (2023. 12. 31. 기준)

구역명	위치	면적(천㎡)	토지이용계획 (용적률 %)	진행사항
촉진-재개발-A	부곡동, 332-4, 773-1번지 일원	114.2	재정비촉진 계획에 의거 시행	조합설립인가
촉진-재개발-5	서동 557-16번지 일원	194.5	재정비촉진 계획에 의거 시행	조합설립인가
촉진-재개발-6	서동 302-1204번지 일원	137.4	재정비촉진 계획에 의거 시행	조합설립인가

• 소규모 주택정비사업 현황 : 5개소 (2023. 12. 31. 기준)

사업명	사업 방식	위치	면적(천㎡)	진행사항
금화·산호·삼산 소규모재건축	소규모주택정비사업 (소규모재건축사업)	구서동 194-2번지 외 3필지	8.4	조합설립인가
부곡동812-1번지 소규모재건축	소규모주택정비사업 (소규모재건축사업)	부곡동 812-1번지 외 2필지	7.0	조합설립인가
남산동39-1번지 동광세화맨션 소규모재건축	소규모주택정비사업 (소규모재건축사업)	남산동 39-1번지 동광세화맨션 일원	4.2	조합설립인가
부곡동 841-40 일원 가 로주택정비사업	소규모주택정비사업 (가로구역정비사업)	부곡동 841-1번지 일원	9.9	조합설립인가
부곡3 가로주택 정비사업	소규모주택정비사업 (가로구역정비사업)	부곡동 728-1번지 일원	9.9	조합설립인가

주택재개발(재건축) 세부추진 내용

(2023. 12. 31. 기준)

구역명	면적 (천㎡)	구역 지정	추진위 승인	조합설립 인가	사업시행 인가	관리처분 계획인가	착 공	준 공	비고
부곡-재개발-2	125.8	'08.10.15.	'06. 1. 6.	'18.10.29.	-	-	-	-	
장전-재개발-①-1	83.2	'02. 8.26.	'03. 9.30.	'04. 4.28.	'06. 4.14.	'07. 7.20.	'07.11.27.	'10. 8.26.	준공
장전-재개발-①-2	98.5	'02. 8.26.	'03.10. 7.	'04. 5.10.	'06. 3. 7.	'07. 4. 5.	'08.11.21.	'12. 6.26.	준공
장전-재개발-3	91.8	'07. 5.23.	'05.12. 8.	'09. 5.26.	'12. 8. 1.	'13. 8.23.	'14.10.20.	'17. 9.21.	준공
부곡-재건축-1	14.8	'05.11. 9.	-	'03. 5.27.	'05.12.27.	'06.10.30.	'07. 5.15.	'10. 1.25.	준공
청룡-재건축-1	11.8	'21. 2.17.	'09. 9.18.	'22. 4. 5.	-	-	-	-	
구서-재건축-1	167.8	-	-	'01. 5. 2.	'02. 6.21.	-	'02.12.16.	'06. 2.10.	준공
구서-재건축-2	35.9	'08. 4. 9.	'06. 1.27.	'08. 8.25.	'12. 1.13.	'13. 3. 5.	'14. 3.24.	'06. 8.18.	준공
구서-재건축-3	15.1	'19. 1. 9.	'06. 5.16.	'21. 5.10.	'23.12. 7.	-	-	-	
구서-재건축-4	11.2	'17. 5.17.	'17.12.21.	'22.12.30.	-	-	-	-	
구서-재건축-5	38.6	'20. 7.15.	'20. 9.29.	'21. 8.10.	-	-	-	-	
남산-재건축-1	13.4	'16. 6.22.	'17. 3.17.	'18. 1.23.	'20. 6.25.	'21.12.30.	'23.10.30.	-	
촉진-재개발-A	119.9	'09. 5.27.	'09.10. 6.	'18. 9.11.	-	-	-	-	
촉진-재개발-5	194	'09. 5.27.	'11.11. 3.	'18. 6.26.	-	-	-	-	
촉진-재개발-6	137.4	'09. 5.27.	'10. 7.27.	'14. 5.29.	-	-	-	-	

소규모주택정비사업 세부추진 내용

(2023. 12. 31. 기준)

구역명	면적 (천㎡)	조합설립 동의서 검인	조합설립 인가	사업시행 인가	착 공	일반 분양	준 공
구서동(금화,산호,삼산) 소규모재건축	8.4	'19. 8.21.	'20. 2.20.	-	-	-	-
부곡동812-1번지 (협진태양, 삼정내성) 소규모재건축	7.0	'21. 4.21	'21. 8.31.	-	-	-	-
남산동 39-1번지(동광세화맨션) 소규모재건축	4.2	'21.12.28	'22. 5.10.	-	-	-	-
부곡동841-40 일원 가로주택정비사업	9.9	'21.12.30	'22. 5.13.	-	-	-	-
부곡3 가로주택정비사업	9.9	'22. 3.10	'22.10.14.	-	-	-	-

보건행정과

보건행정

연도별 진료 실적

(단위 : 명)

년도	계	내소환자진료		
		건강보험	의료급여	일반
2022	657	565	92	-
2023	1,161	949	112	100

증명서 발급 실적

(단위 : 건)

년도	계	건강진단결과서 (보건증)	운전면허적성· 신체검사서	각종 건강진단서	기타 (흉부결핵진단서)
2022	5,766	5,588	-	-	178
2023	14,998	14,534	-	-	464

※ 기준: 코로나19 대응으로 인한 보건소 업무 일부 재개('22.7.4.) 이후

재활사업 실적

(단위 : 명)

년 도	계	내소환자 물리치료	재활 사업 대상자 관리			
			등록 장애인	예비장애인	기타	미등록
2022	196	89	4	103	0	0
2023	389	381	8	0	0	0

재활프로그램 운영 실적

성과지표	목표치(A)	실적(B)	달성률(B/A*100)
재가 장애인 방문 재활	연 100명	연 126명	126%
재활보조기구 대여사업	100건	166건	166%

의 약 관 리

• 의료업소 현황

(단위 : 개소)

년도	구분	계	종합병원	병원	의원	치과의원	한의원	기타
2022		443	0	33	147	95	80	89
2023		446	0	32	149	94	80	91

• 약업소 현황

(단위 : 개소)

년도	구분	계	약국	한약업소	약업사	의약품도매	한약국	안전상비 의약품 판매소	의료기기
2022		879	109	1	0	48	2	157	562
2023		935	110	1	0	49	2	169	604

• 의·약업소 지도 실적

(단위 : 개소)

년도	구분	감시		처분건수	처분내역				
		목 표	실 적		취소	업무정지	고 발	시정명령	기타
2022(의)		340	184	6	0	0	0	1	5
2022(약)		260	108	1	0	1(과징금)	0	0	0
2023(의)		340	196	4	0	2	1	1	0
2023(약)		286	359	3	0	0	0	2	1(경고)

• 마약류 예방 홍보 활동 실적

(단위 : 개소)

년도	구분	감시		처분 건수	처분내역				홍보		마약류 폐기
		대상	현장점검		병원	의원	약국	도매상	교육	캠페인	
2022		337	82	5	1	4	0	0	26명(온라인)	3회	181
2022		340	80	15	1	9	5	0	34명(온라인)	3회	200

감염병관리

• 주요 감염병 발생 현황

(단위 : 명)

년도	계	1급			2급					3 군				
		MERS	SARS	기타	결핵	수두	유행성 이하 선염	CRE	기타	C형 간염	췌췌 가무 시증	B형 간염	레지 오넬 라증	기타
2022	388	0	0	0	58	63	23	36	9	71	52	0	2	3
2023	291	0	0	0	79	50	14	44	7	61	33	0	0	3

• 예방접종 실적

(단위 : 명)

구분	계	BCG	B형 간염	DTaP	Td/ TdaP	폴리오	MMR	일본 뇌염	수두	뇌수 막염	A형 간염	소아 폐렴 구균	HPV	독감및 노인 폐렴	신증 후군 출혈열	장티 푸스
2022	119,244	160	5,001	3,534	355/ 3,732	2,848	2,400	3,535	1,718	2,647	2,740	3,789	1,123	84,512	1,049	101
2023	120,556	147	5,032	3,268	522/ 4,544	2,652	2,418	3,313	1,575	2,492	2,690	3,670	1,436	1,583	83,701	1,244

• 코로나19 예방접종 실적

(단위 : 명)

구분	계	기초접종		추가접종			비고
		1차	2차	3차	4차	동절기	
2022	608,768	197,849	195,978	148,723	37,646	28,572	4차접종: 2022.2.14.~ 10.10. 동절기접종: '22.10.11. ~ '23.4.7.
구분	계	기초접종		추가접종		'23 ~ '24 절기접종	비고
		1차	2차	3동절기	고위험군		
2023	29,840	78	90	6,351	699	22,622	고위험군 추가접종: '23.5.15.~ '23~'24절기 접종: '23.10.19.~

• 2023년도 방역소독 작업 추진 실적

(단위 : 건)

구분	실적
계	11,739
수동분무, 살충 · 살균	6,016
유충구제	2,773
차량(동력)분무	2,950

• 2023년도 장티푸스 검사 실적

(단위 : 건)

계	건강진단결과서(보균검사)	학교급식소 및 집단급식소
13,738	13,362	376

※ 기준: 코로나19 대응으로 인한 보건소 업무 일부 재개('22.7.4.) 이후

• 결핵관리 실적

(단위 : 명)

구분	계	객담검사	X-Ray	환자등록관리	신환자 발견등록	완 치
2022	653	191	373	89	0	0
2023	1,573	527	923	107	9	7 (2명-치료중)

• 2023년도 성병 및 HIV 검사 실적

구분		검사대상자				감염인
		수용원생	유형접객원	검진희망자	일반관리자(임산부)	
HIV		976	53	114	580	-
성병	매독	976	53	-	580	9
	임질	-	53	-	-	-
	클라미디아감염증	-	53	-	-	-

※기준: 코로나19 대응으로 인한 보건소 업무 일부 재개('22.7.4.) 이후

건강증진과

가족건강사업

• 2022년도 모자보건사업 운영 현황

신혼부부·임산부 건강관리	혼인	신혼부부 산전검사, 엽산제 제공
	임신	모성검사(임신 초기검사), 임산부 엽산제·철분제 제공
		「맘편한 임신」 통합서비스(9종) 제공 ▷ 정부24(온라인) 또는 보건소, 주민센터 방문 서비스 통합 신청
		난임부부 시술비(체외·인공수정) 지원, 한방 난임 시술비 지원
		고위험 임산부 의료비 지원
		청소년 산모 임신·출산 의료비 지원
		임산부 프로그램 운영
	출산	산모·신생아 건강관리사 지원
		산후우울 검사 및 고위험군 상담 연계
		유축기 무료 대여
영유아 건강관리	양육	미숙아·선천성이상아 의료비, 발달장애 정밀검사비 지원
		신생아 청각선별검사, 대사이상검사비, 난청환아 보청기 지원
		선천성대사이상 환아 의료비 및 조제분유 지원
		저소득층 기저귀·조제분유 지원, 영양플러스 사업
		영유아 프로그램 운영

• 2022년도 모자보건사업 운영 실적

구 분	2022	2023
신혼부부 산전검사	115명	245명
모성검사	112명	335명
난임부부 시술비 지원	591명	514명
산모신생아 건강관리사 지원	447명	427명
유축기 대여	71건	86건
미숙아·선천성이상아 의료비 지원	31명	17명
저소득층 기저귀·조제분유 지원	136명	148명
선천성대사이상 환아 관리 및 의료비 지원	20명	16명
임산부/영유아 프로그램 운영	12회	12회

• 국가암 검진사업 실적 (단위 : 건)

년도	총계	의료급여수급권자							건강보험가입자						
		계	위	간	대장	유방	자궁경부	폐	계	위	간	대장	유방	자궁경부	폐
2022	59,736	3,428	1,106	183	892	602	631	14	56,308	17,220	1,590	14,210	10,211	12,923	154
2023	60,181	3,634	1,166	190	966	633	663	16	56,547	17,003	1,523	14,568	10,141	13,100	212

• 암환자 등록관리 및 의료비 지원 실적 (단위 : 명)

구분 년도	재가 암환자 등록관리			의료비 지원(실인원)		
	등록인원	관리인원 (연인원)	계	성인		소아
				건강보험	의료급여	
2022	399	1,554	282	157	120	5
2023	370	1,355	236	95	135	65

• 아토피·천식 예방관리사업 추진실적 (단위 : 개소, 명)

년도	구분	아토피 천식 안심학교 운영	아토피 천식 예방관리 교육
2022		30	1,117
2023		20	1,619

• 금연 사업

구분 년도	보건소 금연클리닉			이동금연 클리닉 운영(회)	금연아파트 지정(개소)	금연구역 단속(건)	금연구역 점검·관리(건)
	등록(명)	상담(회)	검사(명)				
2023	585	6,820	3,402	161	4	168	8,364
2024	701	9,305	5,911	200	1	190	8,895

건강 관리 사업

• 신체활동 사업

구분 년도	생애주기별 프로그램 운영			체성분검사 및 상담	홍보 및 캠페인	건강계단 조성
	아동·청소년	성인	노인			
2022	1,746명	240명	376명	2,344명	15회/8,833명	4개소
2023	2,117명	1,339명	801명	2,083명	31회/16,246명	3개소

• 이동건강체험터 운영

구분 년도	‘건강체험의 날’ 운영	내 혈압·혈당 알기	체성분검사 및 One Point 상담	보건사업 홍보
2022	2건 / 6,701명	1,686명	615명	15회 / 8,833명
2023	2건 / 2건 / 3,586명명	2,362명	884명명	15회 / 31회 / 16,246명명

• 영양·비만 사업

구분 년도	생애주기별 교육			영양·비만 상담	홍보 및 캠페인	심심한 건강식단 사업	독거노인 요리교실
	아동·청소년	성인	노인				
2022	1,311명	50명	246명	2,423명	15회 / 8,833명	5개소	5회
2023	1,686명	80명	716명	2,197명	48회 / 4,834명	5개소	9회

• 심뇌혈관질환 예방관리사업

구분 년도	만성질환 예방관리 건강강좌	질환자 프로그램 운영	홍보 및 캠페인
2022	11회 / 214명	44회 / 339명	213회
2023	11회 / 11회 / 895명명	128회 / 1217명	313회

• 구강보건사업

구분 년도	구강건강교육	불소 도포	미취학아동 구강건강관리	학교구강보건실 운영	노인의치(틀니) 지원
2022	12,581명	831명	35개소 / 2,454명	2개교/1,413명	49명
2023	7,940명	3,303명	32개소 / 2,424명	2개교/714명	59명

• 방문 보건사업

구 분	2021	2022
등록관리	4,808명	4,586명
방문실적	23,100건	16,434건
신규등록	687명	479명
보청기 지원	15명	17명
무료 개안수술 지원	28명	19명
노인무릎인공관절수술	19명	18명
복지지원 연계	3,850건	2,942건

건강생활지원사업

• 금정구 건강생활지원센터 (단위 : 회, 명)

구분 년도	건강서비스 등록자	건강측정 및 상담	체력단련실 이용	재활치료실 이용	작은보건소 (금연,치매,구강,정신)	건강교육 및 프로그램	주민 건강소모임
2022	2,784	8,433	1,532	744	1,094	293 / 2,339	258 / 2,606
2023	8,201	6,305	3,379	1,281	2,011	156 / 1,323	453 / 5,223

• 서2동 마을건강센터 운영 (단위 : 회, 명)

구분 년도	건강서비스 등록자	건강측정 및 상담	작은보건소 (금연,치매,구강,정신)	건강교육 및 프로그램	주민 건강소모임
2022	4,169	6,293	182	187 / 570	188 / 1,583
2023	2,907	5,043	329	29 / 293	428 / 4,088

• 장전2동 건강생활지원센터 운영 (단위 : 회, 명)

구분 년도	건강서비스 신규등록자	건강측정 및 상담	체력단련실 이용	작은보건소 (금연,치매,구강,정신)	건강교육 및 프로그램	찾아가는 이동건강상담실	주민 건강소모임
2022	1,981	4,951	2,119	415	81 / 813	10 / 159	56 / 430
2023	12,972	4,359	8,365	1,269	158 / 2,197	21 / 274	210 / 1,751

치매 예방 및 정신건강 사업

• 치매 관리 사업 (단위 : 회, 명)

구분 년도	치매선별검사/진단검사	치매치료비 지원	치매환자 등록	보건교육(횟수/연인원)
2022	4,500 / 509	921	2,105	293 / 1,989
2023	8,060 / 765	1,029	2,437	695 / 6,045

• 정신건강복지센터 운영 (단위 : 회, 명)

구분 년도	등록 환자수	주간재활 재활서비스	사례관리	일반상담	정신보건교육	캠페인
2022	207	106 / 675	6,755	5,724	163 / 2,824	21 / 4,849
2023	254	111 / 732	8,035	5,726,0114	254 / 4,506	32 / 3,907

• 아동·청소년 정신 보건 사업 (단위 : 회, 명)

구분 년도	등록 환자수	집단프로그램	사례관리	일반 상담	교육·훈련 (교사, 부모, 학생)
2022	17	41 / 193	679	1,024	143 / 3,676
2023	1	30 / 130	535	1,305	274 / 6,308

• 자살예방사업 (단위 : 회, 명)

구분 년도	상담	자살예방교육	사례관리	자살자 유가족 관리	캠페인
2022	293	135 / 3,540	1,771	6	20 / 4,605
2023	344	191 / 4,898	1,997	8	15 / 1,779

연혁 현황

일 시	연 혁
1996. 12. 26.	도서관 개관
1998. 12. 18.	우수문화기반시설 도서관부문 문화관광부 장려상 수상
2005. 10. 19.	제11회 독서문화상 대통령상 수상
2011. 9. 22.	독서문화상 문화체육관광부 장관상 수상
2014. 12. 29.	외국인주민 지원 우수시책 부산시 장려 수상
2014. 12. 29.	토요스쿨 운영 우수기관 부산시교육감상 수상
2014. 12. 30.	독서유공 기관 부산시장상 수상
2018. 12. 5.	길 위의 인문학 우수 수행기관 선정
2019. 12. 10.	인문독서아카데미 우수 수행기관 선정
2021. 10. 8.	책이음 참여도서관 특별상 수상
2021. 10. 25.	책나래 서비스 우수 운영도서관 선정
2021. 11. 4.	금샘도서관 2021 부산건축상 수상
2021. 11. 10.	금샘도서관 개관
2021. 11. 25.	구·군 도서관 업무 평가 최우수 수상
2022. 11. 24.	외국인주민 지원 우수시책 부산시 장려 수상
2022. 11. 25.	구·군 도서관 업무 평가 우수 수상
2022. 12. 9.	부산시 협업 우수사례 공모 우수 수상

기구 현황

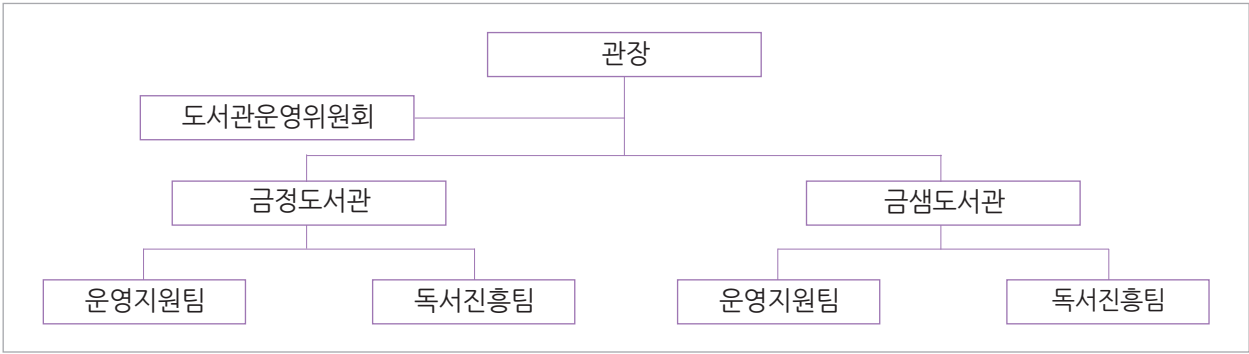

인력 현황

구 분	계	5급	6급	7급	8급	9급
정 원	30	1	5	9	8	7
현 원	29	1	5	9	5	9

금정도서관

시설 현황

부지	연면적	자료실	열람실	강당	주차	비고
8,181㎡	8,466.27㎡	4	3	1	38면	지하2층 지상4층

예산 현황

세 입				세 출				
계	임대료	기타	보조금	계	시설관리	도서자료 확충	문화센터관련	행정운영경비
208,772	10,616	9,656	188,500	1,162,332	498,357	186,011	234,720	243,244

자료 보유 현황

• 도서 : 247,239권

구 분	계	총류	철학	종교	사회 과학	자연 과학	기술 과학	예술	어학	문학	역사
계	247,239 (100%)	10,623 (4.3%)	13,013 (5.3%)	5,511 (2.2%)	41,430 (16.8%)	16,639 (6.7%)	19,335 (7.8%)	10,226 (4.1%)	7,807 (3.2%)	104,862 (42.4%)	17,793 (7.2%)
종 합 자료실	147,985 (59.90%)	6,245	11,151	4,564	32,534	5,798	16,455	8,451	3,831	48,814	10,142
어린이 자료실	74,908 (30.30%)	3,887	1,627	813	6,609	10,094	2,032	1,423	1,382	40,121	6,920
다문화 자료실	24,346 (9.80%)	491	235	134	2,287	747	848	352	2,594	15,927	731

• 비도서 : 14,290점

구 분	계	연속간행물		영상·음향자료				
		잡 지	신 문	DVD	전자책 (e-Book)	비디오	CD	녹음도서
점	14,290	93	17	5,243	3,561	3,499	1,587	290

도서관 환경 조성 현황

예방적시설관리로 안전하고 건강한 서비스 제공	전 세대를 아우르는 소통과 공감의 기반시설 마련
- 야외쉼터(3층) 타일 및 트렌치 보수 - 외부 출입로 등 바닥타일, 단차 보수 - 열람실 난간 및 지하저수조 물탱크 보수 - 방재실 전관방송설비 교체 - 구내식당 노후비품 교체 - 시설물(건축) 및 전기·소방·승강기 안전점검 - 수목 전정 작업	- 구내식당 운영 정상화(지역자활센터 협업) - 열린 도서관「도서관운영위원회」, 「이용자의 소리」활성화 - 이용자 중심 편의시설 제공(사물함, 복합기, 대강당, 무선 인터넷 확충 등) - 자료실, 열람실 등 의자 특수 세탁

도서관 이용 현황

• 도서관 이용자

(단위 : 명)

구분	총계	1일 평균	어린이		청소년		성 인		전자책	개관 일수
			남	여	남	여	남	여		
인원	421,063	1,404	19,451	21,093	35,687	33,696	137,978	173,158	2,009	300

• 자료이용

(단위 : 권)

구분	계	총류	철학	종교	사회 과학	자연 과학	기술 과학	예술	어학	문학	역사	정간물/ 전자책
계	927,799	37,294	43,337	14,691	122,477	67,161	55,329	32,074	24,168	432,705	56,719	41,844
종합 자료실	430,314	14,644	38,737	7,898	89,937	15,028	41,359	26,304	10,789	163,268	22,350	28,340
어린이 자료실	406,324	9,710	5,790	5,272	24,077	50,479	10,166	5,150	11,326	246,977	37,377	12,555
다문화 자료실	37,977	252	42	36	2,159	564	99	508	3,872	30,001	444	408
디지털 자료실	15,790	15,152	0	0	352	0	0	282	0	0	4	1,413

• 자료실 이용자

(단위 : 권)

구분	계	어린이 및 청소년		일반		전자책
		남	여	남	여	
계	257,567	24,531	27,641	83,598	121,797	2,009
종합자료실	143,110	7,719	9,163	50,264	75,964	-
어린이자료실	88,668	15,459	16,631	19,636	36,942	-
다문화자료실	10,432	1,318	1,827	1,987	5,300	-
디지털자료실	15,357	35	20	11,711	3,591	2,009

• 상호대차 이용

(단위 : 권)

참여기관		운영횟수	대출자료	반납
총 18개관	금정도서관 및 공립 작은도서관 17개관 (미리내, 책마을보드랑, 부곡4동, 소정꿈나무, 부곡1동, 은빛사랑채, 북파크, 구서1동, 구서2동 ,구서꿈숲, 온천천, 섯골 북카페, 머드레, 구서역, 북뱅크, 아이꿈자람, 도래오래)	195	42,245	53,275

자료 확충 현황

• 자료 구입
〈 형태별 〉

구분	계	도 서	비도서
자료 수(권/점)	10,640	10,590	50
소요 예산(원)	170,000,000	168,895,000	1,105,000

〈 주제별 〉

계 (권/점)	총류	철학	종교	사회 과학	자연 과학	기술 과학	예술	어학	문학	역사
10,640	307	620	80	1,728	631	806	513	245	5,051	659

〈 자료실별 〉

계(권/점)	종합자료실	어린이자료실	다문화자료실	디지털자료실
10,640	6,355	3,425	831	29

• 기증도서 현황

구 분	계	개 인	단 체
자료 수(권)	1,228	475	753

독서진흥 활성화 현황

• 독서진흥 행사

구 분	행사 내용		참가인원
도서관 주간 (4.12.~4.18.)	공연·강연	어린이 인형극, 금多방 특강, 정성훈 작가 특강, 다문화 인문학 특강	3,172
	행사·참여	1일 만들기 교실, 가족숲체험, 1일 명예 사서, 휴먼북 라이브러리,	
	전시·관람	도서 교환전 및 잡지배부, 도서연체탈출, 모범이용자 선정 등	
북캉스 (7.18~8.13.)	공연·강연	혜손 도서 전시, 테마도서 전시, 그림책 아트 프린팅 등	2,514
	행사·참여	김대식 북콘서트, 매직&벌룬 퍼포먼스, 여름의 선율 in 도서관, 금多방 특강 등	
	전시·관람	테라리움 미니 정원 만들기, 메타버스 기초개념과 NFT ART 작가되기,	
독서의 달 (9.1.~9.30.)	공연·강연	툴립 머그컵 만들기,미드나잇 라이브러리, 다문화 원데이 클래스 등	4,313
	행사·참여	김지안 작가의 방 전시, 인공지능이 바꾸는 미래세상과 메타버스 북큐레이션 등	
	전시·관람	마리오네트 공연, 이기훈 작가특강, 상주작가 북토크, 다문화 인문특강	

• 독서진흥 프로그램

프로그램명	운영기간	추진실적
‘금多방’ 인문·예술 강연회	4월~11월	3회, 137명
토요 이야기 보따리	1.7.~12.23.	48회, 339명
독서 퀴즈	1월~12월	6회, 810명
어린이 다독왕 선발	1월~12월	4회, 20명
테마가 있는 도서 전시	1월~12월	12회 6,001명
책 읽는 가족	4월~11월	30가족 113명
직장문고 운영·지원	1월~12월	2개소, 3회 668권
독한청춘	1월~12월	희망도서대출 25명, 62권
		봉사활동 44회, 18명
		도서 전시 4회, 833명

• 독서회 및 동아리 운영

명 칭	회원수	참가인원	명 칭	회원수	참가인원
한별독서회(초등1학년)	10	11회, 62명	금정독서회(청소년)	10	12회, 38명
도담독서회(초등2학년)	10	12회, 76명	고당독서회(성인)	12	12회, 88명
한울독서회(초등 3학년)	10	12회, 66명	풀꽃독서회(성인)	11	12회, 93명
누리독서회(초등4~6학년)	10	12회, 74명	책봄독서회(성인)	15	10회, 83명

총 8개 동아리 (회원수 : 88명)

계층별 독서문화 프로그램 현황

• 어린이 대상

강 좌 명	운영기간	운영횟수	참가인원
Art English Talk Talk	1. 3.~1. 19.	6	83
음악동화 시간여행	1. 3.~1. 26.	7	104
NIE:사회교과서 속 시사이야기	1. 3.~1. 26.	7	94
Wiggle Waggle with mommy	1. 4.~1. 20.	6	64
스토리 잉글리쉬	1. 4.~1. 20.	6	84
Hello English Story	1. 7.~2. 18.	6	81
그림책 읽고 요리조리 COOK! COOK!	1. 7.~2. 25.	7	126

강 좌 명	운영기간	운영횟수	참가인원
도서관에서 메타버스 크리에이터!	1. 7.~2. 25.	7	89
상반기 생활과학교실	2. 4.~7. 8.	20	418
영어동화로 배우는 인문사회	3. 16.~4. 20.	6	45
Giggle Giggle English	3. 17.~4. 21.	6	54
Joyful English	3. 18.~4. 22.	6	63
Story and Craft	3. 18.~4. 22.	6	62
그림책이랑 미술&연극놀이	3. 22.~5. 17.	8	110
말하면서 배우는 초등 독서 논술	3. 22.~5. 10.	8	94
그림책으로 배우는 우리아이 첫 역사교실	3. 24.~5. 19.	8	150
동화로 읽는 신박한 세계사	3. 24.~5. 19.	8	139
나는 어린이 북큐레이터	3. 25.~5. 13.	8	150
내가 만드는 북트레일러	3. 25.~5. 13.	8	112
오감자극 요리조리 COOK! COOK!	7. 15.~8. 19.	6	90
하반기 생활과학교실	7. 22.~12. 16.	20	371
신나는 어린이 과학 실험 교실	7. 27.~8. 31.	6	113
미래의 리더, 스피치를 만나다	7. 27.~9. 7.	6	58
Come&Play(with mom)	7. 28.~8. 16.	6	60
생각하고 표현하는 책 놀이터	7. 28.~9. 1.	6	69
Hello! English Story	8. 5.~9. 9.	6	82
Story and Craft!	8. 5.~9. 9.	6	84
I can read English Stories	8. 2.~8. 30.	5	53
Wiggle Waggle English(with mom)	9. 8.~10. 19.	6	58
도서관과 체스 지식과 전략의 만남	9. 10.~10. 29.	7	88
그림책 놀이터 동화나라! 재미나라!	9. 13.~10. 18.	6	53
보드게임으로 배우는 슬기로운 어린이 경제생활	9. 14.~10. 26.	6	89
영화로 배우는 그리스로마신화	9. 15.~10. 27.	6	40
Fun Fun English	9. 16.~10. 28.	6	79
Story and Craft	9. 16.~10. 28.	6	84
함께 생각근육 키우기! 하브루타 독서논술	9. 17.~11. 5.	7	88
Joyful English	10. 10.~11. 14.	6	71
요리로 맛있게 먹는 동화이야기	10. 25.~12. 6.	6	78
크리스마스 3종 굿즈 만들기	12. 16.	1	15

• 청소년 대상

강좌명	운영기간	운영횟수	참가인원
청소년을 위한 인문학 하브루타 읽는 세상	1. 5.~1. 31.	7	56
중등 챗 gpt 활용법: 그림, 작곡, 작사까지!	7. 28.~8. 16.	6	49

• 일반 대상

강좌명	운영기간	운영횟수	참가인원
세상의 문학을 초대한 세계의 영화	3. 7.~ 4. 25.	8	315
톡톡 우리 아이 문해력 키우기	3. 7.~ 4. 25.	8	189
세계미술관여행	3. 9.~ 5. 4.	8	315
고전문학, 세계사와 함께 읽기	3. 10.~ 4. 28.	8	286
어려운 용어 쓰지 않는 듣기 편한 경제/금융 이야기	3. 10.~ 4. 28.	8	318
도서관 상주작가 지원사업	4. 1.~ 9. 30.	49	417
동양화로 배우는 삶의 지혜	5. 11.~ 7. 27.	12	231
북스타트「아기에게 그림책 교육이 필요한 이유」	6. 20.	1	16
빨간머리앤과 茶 인문학	6. 2.~ 7. 22.	8	302
금정 책읽는가족 독서지도 특강「재미있는 미술 오감놀이」	8. 13.	1	45
책 속의 숨은 ‘나’찾기	9. 5.~10. 24.	7	95
시대를 노래한 대중음악 이야기	9. 7.~10. 26.	7	174
타박타박 문화유산으로 떠나는 세계사 여행	10. 4.~11. 15.	7	342
책과 미디어로 읽는 인문학	10. 5.~11. 23.	8	109
내마음 쓰담쓰담, 우리 아이 마음 토닥토닥	10. 6.~11. 17.	7	81

• 구민 대상

강좌명	운영기간	운영횟수	참가인원
웹으로 만나는 포토샵, 픽슬러	3. 7.~3. 29.	8	97
파워포인트로 만드는 인포그래픽	4. 4.~4. 26.	8	89
고수의 스마트폰 앱 활용(중급)	5. 2.~5. 24.	8	111
메타버스 세상 즐기기	5. 31.~6. 28.	8	86
엑셀로 생활문서 만들기(중급)	7. 4.~7. 26.	8	89

소외계층 독서지원 및 문화프로그램 현황

• 소외계층 아동 대상

프로그램명	대상 기관	운영기간	운영횟수	참가인원
지역아동센터 독서지원	예일지역아동센터 금사나너울지역아동센터	4. 6.~12. 15.	32	220
소외계층아동 영어독서지원	금사나너울지역아동센터 누리지역아동센터	4. 3.~11. 20.	20	167

• 어르신 대상

프로그램명	대상 기관	운영기간	운영횟수	참가인원
어르신 독서지원	애광재가노인지원서비스센터, 애광노인치매전문요양원	4. 3.~8. 31.	19	272

• 장애인 대상

< 기관 연계 프로그램 >

프로그램명	대상 기관	운영기간	운영횟수	참가인원
장애인 독서지원(아동)	금정구장애인복지관	4. 3.~12. 2.	25	206
장애인 독서지원(성인)	선아의 집	3. 13.~11. 27.	16	77

< 독서지원 프로그램 >

프로그램명	운영기간	추진실적
장애인 택배	1월 ~ 12월	61명, 205회, 603권
장애인 정보누리터	1월 ~ 12월	큰글자도서 및 오디오북 별도서가 배치 독서확대기, 낮낮이 의자, 점자프린터기 등 구비

다문화자료실 이용 활성화 현황

• 영어 독서진흥 프로그램

프로그램명	추진실적
영어도서의 수준별 비치	렉사일 및 AR 지수 부여
다문화 정기간행물 전시	상시 전시, 12종

• 다문화 프로그램

프로그램명	운영기간	운영횟수	참가인원
상반기 다문화 어학당	3. 7.~6. 23.	180	1,835
하반기 다문화 어학당	7. 12.~11. 17.	200	1,337
겨울 다문화어학당	11. 18.~12. 15.	48	240
세계를 읽다, 브라질	4. 7.~4. 28.	4	102
수요일은 인도가 좋아	7. 16.~8. 16.	4	153
내 이름은 튀르키예	8. 17.~9. 15.	5	208
프랑스, 불편하고 아름다운 나라	9. 6.~10. 4.	5	190

관내 학교 연계 독서교육 현황

프로그램명	운영기간	운영횟수	참가인원
초등 방학 독서교실	1월, 8월	2	104
청소년 꿈 두드림 프로젝트	4월, 7~11월	8	260

자원봉사 활용 프로그램 현황

• 학습기부 프로그램

프로그램명	운영기간	운영횟수	참가인원
토요이야기보따리	1. 7.~12. 23.	48회	339

도서관 정보화 사업 현황

• 도서관 업무의 전산화

사업명	사업 내용
부산도서관 통합 웹서비스 플랫폼 운영	공공·작은도서관 통합 자료관리시스템 운영 및 개인정보 보호기능 강화
웹 BOOKING4 PRIVACY 설치	PC이용자 개인정보 보호
KOLIS-NET 운영	국가자료 공동목록시스템 운영
홈페이지 운영	자료검색 및 대출현황, 전자도서관 등의 온라인 서비스 제공

• 디지털 자료실 현황

〈 디지털자료실 코너별 이용 서비스 〉

코너	서비스 내용	좌석수
인터넷코너	한글 2016, 한글 2018 / MS-OFFICE 2016(엑셀,파워포인트), 프린트 가능	26
웹툰 코너	그래픽 편집 전용 PC 및 S/W 설치	2
노트북코너	무선노트북 이용좌석	18
VOD룸	영상콘텐츠(영화, 다큐, 방송) VOD 스트리밍 서비스	3
DVD룸	교육 및 여가용 DVD 이용	1
국회·국중 원문DB	국회·국중도서관 논문자료 등 DB 원문서비스 제공	1
좌석예약	디지털자료실 이용자 좌석예약 관리시스템 운영	2
프린터, 스캐너	프린터, 스캐너 겸용	1
영상파일변환	아날로그 기록매체(Video)의 디지털 파일 변환 서비스	1

〈 디지털자료실 정보환경 구축 〉

사업명	사업 내용
전자도서관 멀티미디어서버 백신 구입	V3 Net for Windows Server 9.0 라이선스 갱신
무정전전원장치(UPS) 운영	장애발생 및 신속한 자료복구 대비
무선인터넷 제공	이용자편의성 증대를 위한 무선인터넷 제공

공모사업 현황

사업명	주 관	추진실적	지원금
도서관 상주작가 지원사업	한국문화예술위원회	강의 49회, 417명	17,557천원
문화학교 지정	부산광역시	강의 28회, 594명	4,000천원
도서관 지혜학교	문화체육관광부	강의 12회, 231명	7,320천원
미꿈소 전국 확산 사업	문화체육관광부	강의 3회, 29명	강사지원
장애인 독서문화프로그램 지원사업	문화체육관광부	강의 11회, 109명	3,485천원
공공도서관 문화가 있는 날	문화체육관광부	공연 1회, 185명	공연지원
부산지역 도서관 작가의 방 지원사업	부산광역시	전시·체험 총 3회, 1,045명	전시패키지지원
도서관 다문화 서비스 지원	문화체육관광부	강의 449회, 4,320명	4,000천원
북스타트 부모교육	책읽는사회문화재단	강의 1회, 23명	강사지원
빅마마와 함께하는 재미있는 도서관	부산도서관	강의 15회, 145명	강사지원

도서관 홍보 현황

사업명	사업 내용
소식지 '소나무' 발간 및 배부	도서관 행사 및 동아리 작품 수록
시민 SNS 기자단 운영	금정도서관, 작은도서관, 지역서점 탐방 및 취재 후 관련 기사글 SNS 게시
행사안내 및 이용정보 제공	금정소식지, 언론보도 및 각종 인터넷사이트, SNS를 통한 홍보

금샘도서관

시설 현황

부지	연면적	자료실	열람실	강당	주차	비고
3,447㎡	4,787.78㎡	3	-	1	25면	지하1층 지상3층

예산 현황

(단위: 천원)

세 입				세 출				
계	임대료	기타	보조금	계	시설관리	도서자료 확충	문화센터관련	행정운영경비
234,500	900	12,000	221,600	903,794	496,520	170,230	237,044	-

자료 보유 현황

• 도서 : 74,299권

구 분	계	총류	철학	종교	사회과학	자연과학	기술과학	예술	어학	문학	역사
계	74,299	2,996	3,482	1,081	10,939	5,314	5,038	2,700	2,364	35,585	4,800
중 합 자료실	39,982	1,364	2,869	883	7,780	1,874	4,337	2,279	794	15,260	2,542
어린이 자료실	34,317	1,632	613	198	3,159	3,440	701	421	1,570	20,325	2,258

• 비도서 : 726점

구 분	계	연속간행물		영상음향자료	
		잡 지	신 문	DVD	
점	726	52	15	659	

도서관 환경 조성 현황

도서관 환경성능 유지 및 수익 창출	유해환경 정화 및 바이러스 상시 예방
<div>– 2023년 행정안전부 주관 공공부문 공간혁신 유니버설 디자인 분야 우수사례 선정</div> <div>– 전기·소방·승강기·도시가스 등 시설물 점검 및 유지 관리</div> <div>– 태양광 설비 운영으로 에너지 자립률 제고</div> <div>– 공유재산 사용수익 허가 추진(복합기, 북카페)</div> <div>– 부설주차장 운영으로 수익 창출</div>	<div>– 청소 및 방호용역 실시</div> <div>– 상·하반기 저수조 청소 실시</div> <div>– 공기살균기 필터교체, 예코탈취 실시</div> <div>– 청사 방충 및 방역소독 실시(48회)</div> <div>– 청사 유리창, 외벽, 바닥청소 실시(1회)</div> <div>– 냉난방기 종합분해세척 실시</div> <div>– 공기정화를 위한 플랜테리어 관리</div>

도서관 이용 현황

• 도서관 이용자

(단위 : 명)

구분	총계	1일 평균	어린이		청소년		성 인		개관 일수
			남	여	남	여	남	여	
인원	342,292	1,144	34,188	36,581	5,665	7,888	101,362	156,608	299

• 자료이용

(단위 : 권)

구분	계	총류	철학	종교	사회 과학	자연 과학	기술 과학	예술	어학	문학	역사
계	1,060,604	48,601	40,936	11,584	130,069	103,574	55,000	31,693	44,912	500,537	93,698
종합 자료실	397,896	10,859	31,073	5,388	78,585	13,168	38,651	22,725	12,996	148,886	35,565
어린이 자료실	649,572	25,893	9,863	6,196	51,484	90,406	16,349	7,681	31,916	351,651	58,133
멀티 미디어실	13,136	11,849	-	-	-	-	-	1,287	-	-	-

• 자료실 이용자

(단위 : 명)

구분	계	어린이 및 청소년		일반	
		남	여	남	여
계	342,292	39,853	44,469	101,362	156,608
종합자료실	149,296	9,118	12,303	48,181	79,694
어린이자료실	179,860	30,404	31,838	46,070	71,548
멀티미디어실	13,136	331	328	7,111	5,366

자료 확충 현황

• 자료 구입

〈 형태별 〉

구분	계	도 서	비도서
자료 수(권/점)	10,593	10,564	29
소요 예산(원)	160,000	159,505	495

〈 주제별 〉

계 (권/점)	총류	철학	종교	사회과학	자연과학	기술과학	예술	어학	문학	역사
10,593	448	556	154	1,846	732	866	364	160	4,877	590

〈 자료실별 〉

계(권/점)	종합자료실	어린이자료실	멀티미디어실
10,593	6,250	4,314	29

• 기증도서 현황

구 분	계	개 인	단 체
자료 수(권)	407	34	59

독서진흥 활성화 현황

• 독서진흥 행사

구 분	행사 내용		참가인원
도서관 주간 (4.1.~4.30.)	공연 • 강연	정지아 북 콘서트, 재즈 음악회, 세계책의 날 인문학특강	3,117
	행사 • 참여	공룡나라 화산폭발 실험, 유리 사각등 만들기 체험, 일일SNS기자단체험, 체험형 동화구연 VR, 도서관교환전 및 잡지배부, 연체회원 대출정지해제	
	전시 • 관람	금샘갤러리 기획전시:내 친구의 방, 대상별 북큐레이션 및 도서 목록 배부	
가정의 달 (5.6.~5.31.)	공연 • 강연	부산시립예술단 국악공연, 원북원저자특강, 책읽는가족 특강	1,469
	행사 • 참여	보석십자수 체험, 독서유형 심리테스트, 가족영화 상영	
	전시 • 관람	홍민정 작가의 방 전시, 부산대학교 평생교육원 효원갤러리 연계전시	
독서의 달 (9.1.~9.27.)	전시 • 관람	천선란 북 콘서트, 클래식공연, 부산가톨릭대학교 연계 특강	3,333
	행사 • 참여	전통 자개 체험, 전통 등&팽이 체험, 캘리그래피 체험, 도서관교환전, 연체회원 대출정지 해제, 어린이동화구연VR	
	전시 • 관람	금샘갤러리 기획전시 : 다른 세계를 향한 낭만,SF, 대상별 북큐레이션 및 도서 목록 배부	
문화의 달 (10.1.~10.31.)	공연 • 강연	애니메이션 키즈 오페라: 비제카르멘, 이상미 작가 학부모특강 소윤경 작가 북토크, 휴먼북 라이브러리: 가을에는 여행을떠나요	1,096
	전시 • 관람	금샘갤러리 기획전시: 다른 세계를 향한 낭만, SF	
크리스마스는 금샘과 함께 (12.1.~12.10.)	공연 • 강연	키즈 마술쇼, 창작 동화연극, 영화 인문학 특강	1,011
	행사 • 참여	크리스마스 무드등 만들기 체험, 캔들 조명 만들기 체험	
	전시 • 관람	금샘갤러리 주민참여 전시: 시를 그리는 도서관	

• 독서진흥 프로그램

프로그램명	운영기간	추진실적
금샘갤러리 전시	1월 ~ 12월	8회, 10,290명
북큐레이션	1월 ~ 12월	36회, 22,202명

• 독서회 및 동아리 운영

명 칭	회원수	참가인원	명 칭	회원수	참가인원
책마루독서회(초등 1-3학년)	10	10회, 74명	운산독서회(청소년)	10	11회, 49명
늘봄독서회(초등 4-6학년)	10	10회, 55명	금샘독서회(성인)	15	12회, 98명
			이화월서 독서회(성인야간)	15	4회, 41명
총 5개 동아리 (회원수 : 60명)					

계층별 독서문화 프로그램 현황

• 어린이 대상

강 좌 명	운영기간	운영횟수	참가인원
엄마아빠는 무얼하고 놀았을까	1. 3. ~ 1. 26.	7	99
폭넓은 글쓰기	1. 3. ~ 1. 26.	7	91
그림책으로 떠나는 세계여행	1. 4. ~ 1. 25.	7	123
Again! 꼬꼬무 과학실험	1. 4. ~ 1. 27.	7	120
생활과학교실	2. 2. ~ 7. 6./7. 20. ~ 12. 14.	40	615
유아 1일 독서교실	3. 8. ~ 6. 28./9. 6 ~ 12. 27.	52	800
초등 1일 독서교실	3. 10. ~ 6. 30./9. 8. ~ 12. 29.	2	32
생각하고 표현하는 책 놀이터	4. 4. ~ 5. 16.	7	123
차근차근 한국사	4. 4. ~ 5. 16.	7	110
신나는 책 읽기	4. 5. ~ 5. 17.	7	74
힐링미술 공작소	4. 7. ~ 5. 26.	7	113
도서관과 함께 책읽기	4. 20. ~ 8. 31.	16	114
떠나자! 세계의 미술관 여행	8. 4. ~ 8. 29.	7	83
떠나자! 유네스코세계 유산 여행	8. 8. ~ 8. 31.	7	113
그림책이랑 소풍가자!	8. 9. ~ 8. 30.	7	87
우리나라 옛날로 타임머신 타고 고고!	8. 9. ~ 8. 30.	7	121
재미만만 자신만만 책놀이	9. 12. ~ 10. 31.	7	89
우주과학 우주여행	9. 12. ~ 10. 31.	7	86
꼬꼬무 과학수사대	9. 13. ~ 10. 25.	7	120
생각이 자라는 그림책 놀이터	9. 14. ~ 11. 2.	7	113

• 청소년 대상

강 좌 명	운영기간	운영횟수	참가인원
지구의 내일을 부탁해	1. 10. ~ 1. 27.	5	68
청소년 코딩 디지털새싹 캠프	1. 25. ~ 1. 27.	9	114
문학을 품은 세계사	3. 25. ~ 4. 15.	4	52
내일을 잡(JOB)다-책은 어떻게 우리에게 왔을까?	7. 25. ~ 8. 11.	7	90
심플 사이언스-원리가 보이는 과학 실험	9. 2. ~ 9. 23.	4	56

• 일반 대상

강 좌 명	운영기간	운영횟수	참가인원
영화 속 인문 여행	3. 7. ~ 4. 25.	8	320
아침 클래식 산책	3. 8. ~ 4. 26.	8	316
내 안의 시인 깨우기	5. 12. ~ 10. 7.	33	480
소설, 그리고 일상의 장면들	5. 14.	1	40
책들의 속삭임 : 그림책 테라피	6. 8.	1	35
(야간)여름 밤 도시기행	7. 5. ~ 8. 2.	5	213
(야간)맛과 향을 품은 영화인문학	8. 3. ~ 9. 7.	5	220
부산가톨릭대학교 연계 특강 : 재난과 삶	9. 1.	1	21
부산가톨릭대학교 연계 특강 : AI와 인간의 공존	9. 8.	1	26
몽글몽글 오일파스텔 : 풍경 드로잉	9. 12. ~ 10. 17.	5	66
몽글몽글 오일파스텔 : 동화 속 세상	9. 13. ~ 10. 11.	5	53
(학부모) 우리아이 독서 길잡이	10. 17.	1	30
엄마도 그림책 선생님	10. 24. ~ 11. 28.	6	138
조선시대, 천재의 운명	10. 25. ~ 11. 29.	6	237

소외계층 독서지원 및 문화프로그램 현황

< 독서지원 프로그램 >

프로그램명	운영기간	추진실적
장애인 택배	1월 ~ 12월	23명, 66회, 170권
장애인 정보누리터	1월 ~ 12월	큰글자도서 및 점자도서 별도서가 배치 탁상용/휴대용 독서확대기 구비 화면 확대/낭독 프로그램 구비

관내 학교 연계 독서교육 현황

프로그램명	운영기간	운영횟수	참가인원
초등 방학 독서교실	1월, 7월	2	39

자원봉사 활용 프로그램 현황

- 도서관 동아리의 지역사회 봉사 프로그램

프로그램명	운영기간	운영횟수	참가인원
체험형 동화구연 VR	3월~12월	58	280

도서관 정보화 사업 현황

- 도서관 업무의 전산화

사업명	사업 내용
부산도서관 통합 웹서비스 플랫폼 운영	공공·작은도서관 통합 자료관리시스템 운영 및 개인정보 보호기능 강화
홈페이지 운영	자료검색 및 대출현황 등의 온라인 서비스 제공
인터넷 네트워크 운영	도서관 ICT기기 및 자료검색 등의 유·무선인터넷 환경을 제공하기 위한 네트워크 운영
웹 BOOKING4 PRIVACY 설치	PC이용자 개인정보 보호
KOLIS-NET 운영	국가자료 공동목록시스템 운영
ICT 장비 활용	인포메이션 및 라이브러리보드 등을 활용한 홍보 스마트화

- 멀티미디어실 현황

〈 멀티미디어실 코너별 이용 서비스 〉

코너	서비스 내용	좌석수
인터넷코너	한글 2018, MS-OFFICE 2016(엑셀,파워포인트), 프린트 가능	15
노트북코너	무선노트북 이용 좌석	14
좌석예약	멀티미디어실 이용자 좌석예약 관리시스템 운영	1
DVD룸	교육 및 여가용 DVD·웨이브온 이용	3
복합기	프린터, 스캐너 겸용(복사, 인쇄, 스캔, 팩스)	-
국회·국중 원문DB	국회·국중도서관 논문자료 등 DB 원문서비스 제공	2
장애인	장애인 전용 좌석, 저시력 시각장애인을 위한 소프트웨어 제공	2

〈 멀티미디어실 정보환경 구축 〉

사업명	사업 내용
무정전전원장치(UPS) 운영	장애발생 및 신속한 자료복구 대비
무선인터넷 제공	이용자편의성 증대를 위한 무선인터넷 제공

공모사업 현황

사업명	주 관	추진실적	지원금
부산지역 도서관 '작가의 방' 지원사업	부산광역시	전시·강의·체험 4개, 1,435명	전시 지원
도서관 등 독서프로그램 지원사업	부산광역시	강의 6회, 88명	강사 지원
시민에게 원화의 맛을, 그림책의 맛을	부산광역시	전시·강의·공연 3개, 2,020명	사업 지원
2023년 도서관과 함께 책읽기	국립어린이청소년도서관	강의·체험 16회, 114명	3,770천원
2023년 이야기가 있는 코딩	국립어린이청소년도서관	강의 4회, 36명	강사 지원
도서관 길 위의 인문학	문화체육관광부	강의·후속모임 33회 480명	16,279천원
도서관 문화예술동아리 활동지원	문화체육관광부	전시·강의·행사 25회 1,029명	3,300천원
원북원부산 연계프로그램	부산광역시교육청	강의 1회, 40명	500천원

도서관 홍보 현황

사업명	사업 내용
청소년 SNS 기자단 운영	금샘도서관, 작은도서관, 지역서점 탐방 및 취재 후 관련 기사글 SNS 게시
행사안내 및 이용정보 제공	금정소식지, 언론보도 및 각종 인터넷사이트, SNS를 통한 홍보

금정문화회관

연혁 현황

일시	연혁
1993. 9. 8.	금정문화회관 건립확정(공사기간 : 1997. 1. 1. ~ 2000. 3. 31.)
2000. 5. 19.	금정문화회관 개관
2000. 6.	전문공연장 등록
2003. 1. 7.	전문공연장 등록

기구 및 인력 현황

• 기 구 : 1관장 2팀(관리, 공연)

• 인 력

구 분	계	5급	6급	7급	8급	9급
정 원	18	1	2	6	6	3
현 원	18	1	5	1	8	1

※ 시간선택제 임기제1, 청원경찰2

주요시설 현황

부 지	건물	금빛누리홀 (대공연장)	은빛샘홀 (소공연장)	야외 공연장	전시실	주차장	강좌실	임대시설
15,922㎡	16,915㎡ (3개동)	880석	394석	300석	3	옥내 127면 옥외 66면	3개	2개

예산 현황

(단위: 백만원)

세 입				세 출				
계	대관료	임대	보조금	계	공연·전시	문화강좌	청사관리	행정운영경비
1,319	218	36	1,065	2,433	881	122	1,331	99

공연실적 현황

(단위 : 회, 명)

구분	인원	계		자체공연		대관공연	
		회 수	관 객	회 수	관 객	회 수	관 객
계		312	71,453	89	29,018	231	45,427
음악·국악		257	50,782	73	19,242	190	34,532
연극·무용 등		55	20,671	16	9,776	41	10,895

기획공연 현황

(단위 : 명, 천원)

공 연 명		공연일자	장 르	관람인원	총수입	소요예산
금정수요음악회		매주 수요일	음악	3,073	17,017	18,399
11시 브런치 콘서트	〈하모니카 랩소디〉	2/28(화)	음악	263	3,347	54,528
	〈그대 나의 첫사랑〉	4/25(화)	음악	332	4,187	
	〈내 마음의 피아졸라〉	6/27(화)	음악	247	3,106	
	〈여름날의 환상곡〉	8/29(화)	음악	239	3,049	
	〈사랑의 온도〉	10/31(화)	음악	329	3,967	
	〈플로렌스의 추억〉	12/19(화)	음악	330	3,880	
한문연 방방곡곡 문화 공감사업	테이블 가족 인형극〈꼬마오즈〉	8/26(토)	인형극	456	1,766	16,708
	김성녀의 마당놀이 〈심청이와 춘향이가 온다〉	9/8(금)	국악	459	3,719	39,198
	히사이시조 OST콘서트;디오케스트라	10/31(화)	음악	875	13,381	15,356
	리듬 오브 코리아 (진조크루 X 악단광칠)	11/22(수)~23(목)	무용	880	9,462	15,732
콘서트 〈함께〉		2/10(금)	콘서트	750	-	1,210
2023 신인을 주목하라!		3/15(수)~17(금)	음악	955	-	1,314
부산시티발레단〈2023 돈키호테〉		3/24(금)~25(토)	발레	1,678	-	-
어린이 소리극 〈벨벳토끼〉		5/11(목)~12(금)	음악	1,153	11,948	42,568
오케스트라와 함께하는 동화여행〈페페의꿈〉		6/17(토)	음악	295	1,851	5,000
BIASF 부산국제예술가곡축제		8/19(토)	음악	3,130	-	-
제1회부산소극장오페라축제〈맛달레나〉		9/1(금)~2(토)	오페라	655	805	11,100
2023 휴먼 베토벤		9/2(토)	무용	720	-	-
제1회부산소극장오페라축제 〈카발레리나 루스티카나〉		9/13(수)~14(목)	오페라	1,002	739	11,100
부산마루국제음악제		9/21(목)	음악	706	-	-
2023부산오페라시즌 콘서트오페라 〈람메르무어의 루치아〉		9/22(금)~23(토)	오페라	815	23,712	136,280
2023 부산국제춤마켓		10/13(금)~15(일)	무용	3,257	-	-
제32회 부산대학무용 커뮤니티 예술축제		10/27(금)~29(일)	무용	2,785	-	-
어린이 가족 공연 〈친절한 돼지씨〉		11/16(목)	음악	143	751	9,150
KBS교향악단 초청 연주회		10/20(금)	음악	292	9,636	47,852
이건음악회 〈베를린 슈타츠카펠레 현악사중주〉		10/21(토)	음악	850	-	-
금정유소년타악기오케스트라 정기연주회		12/9(토)	음악	360	-	6,200
오페라 〈돈파스칼레〉		12/15(금)~16(토)	오페라	1,490	-	-
힐링보이스! 하림&정인 콘서트						65,707
계				29,018	136,182	497,402

전시실적 현황

(단위 : 일)

구 분	계		기 획 전 시		대 관 전 시	
	건 수	일 수	건 수	일 수	건 수	일 수
계	62	621	9	277	53	326
전시실1	16	215	4	125	12	90
전시실2	17	227	4	125	13	102
전시실3	29	179	1	27	28	152

기획전시 현황

(단위 : 명, 천원)

전 시 명	전시기간	전시장소	전시내용	관람인원	소요예산
계	125일	-	-	19,425	-
2023 금샘미술관 교육전시 「다섯 번째 계절 _낮선행성 U+1F728」	5. 2.~6. 25. (48일)	전시실 1,2,로비	현대미술가 스튜디오1750 의 설치작품 전시 및 체험교 육프로그램	9,182	34,693
2023 금샘미술관 청년작가전 「새로운 예술플랫폼 _금빛 7인의 작가」	7. 1.~7. 30. (26일)	전시실 1,2,로비	부산을 중심으로 활동하는 20 ~30대 청년 작가들의 예술 활동지원 및 감상하는 전시	5,471	42,600
한국문화예술회관연합회 전시공간활성화 지원사업 연계 전시 「경계_境界」	8. 8.~9. 3. (24일)	전시실 1,2,로비	전시공간활성화 지원사업 선정으로 한국을 대표하는 극사실주의 회화작품 전시	5,205	71,430 (국비50,000 구비21,430)
2023 금샘미술관 해외문화예술교류전 「시선_視線」	9. 12.~10. 17.(27일)	전시실 1,2,3	지역에서 접하기 어려운 국내 외작가들의 수준높은 작품 들을 감상하는 기회를 마련 하기 위한 전시	3,337	48,700

문화예술강좌 운영 현황

- 수강생 인원 : 1,244명
- 소요예산 : 122백만원
- 수강료 수입 : 76백만원
- 프로그램 상세 현황

(단위 : 명)

구 분	프로그램명	강의실	강의 기간	수강인원
음악	신나는 기타(입문)	다목적홀	2023. 10월 ~ 12월	15
	신나는 기타(초급)	문화예술아카데미실 1	2023. 1월 ~ 12월	68
	신나는 기타(중급)	다목적홀	2023. 1월 ~ 12월	69
	삶을 위로받는 성악 교실(초급)	다목적홀	2023. 1월 ~ 12월	86
	삶을 위로받는 성악 교실(중급)	다목적홀	2023. 1월 ~ 12월	83
	팬텀싱어를 꿈꾸다	다목적홀	2023. 1월 ~ 12월	67
	전통민요(초급)	다목적홀	2023. 1월 ~ 12월	54
	전통민요(중급)	다목적홀	2023. 1월 ~ 12월	59
미술	기초드로잉으로 시작하는 쉬운 판화	문화예술아카데미실 2	2023. 1월 ~ 12월	36
	디지털사진교실(초급)	문화예술아카데미실 1	2023. 1월 ~ 12월	46
	디지털사진교실(중급)	문화예술아카데미실 1	2023. 1월 ~ 12월	52
	바람빛 수채화	문화예술아카데미실 2	2023. 1월 ~ 12월	95
	유화(입문)	문화예술아카데미실 2	2023. 1월 ~ 12월	79
	유화(초·중급)	문화예술아카데미실 2	2023. 1월 ~ 12월	83
	어반 스케치(초급)	문화예술아카데미실 2	2023. 1월 ~ 12월	97
	어반 스케치(중급)	문화예술아카데미실 2	2023. 7월 ~ 12월	45
무용	한국무용(초급)	다목적홀	2023. 1월 ~ 12월	91
	한국무용(중급)	다목적홀	2023. 1월 ~ 12월	64
특별	전시연계 특별예술강좌「꿈꾸는 숲」	문화예술아카데미실 1	2023. 5월 ~ 6월	55
계				1,244