

## 최신정보 확인방법

### 비급여 진료비용 공개

건강보험심사평가원 홈페이지([www.hira.or.kr](http://www.hira.or.kr))

진료비 ▶ 비급여진료비정보

### 모바일앱 '건강정보'

메뉴 ▶ 진료비 알아보기 ▶ 비급여진료비정보



아이폰



안드로이드

### 제증명수수료 항목 및 금액 기준

보건복지부 홈페이지([www.mohw.go.kr](http://www.mohw.go.kr))

정보 ▶ 법령 ▶ 훈령/예규/고시/지침

# 비급여 진료비용 공개 제도안내

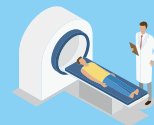

건강보험심사평가원

26465 강원도 원주시 혁신로60 건강보험심사평가원  
고객센터 1644-2000 <http://www.hira.or.kr>



보건복지부



건강보험심사평가원



# 01 비급여란

일반적으로 건강보험 혜택이 적용되는 진료항목을 급여, 그렇지 않은 항목을 비급여라고 합니다.

예를 들면 시력교정술(라식), 도수치료, 일반진단서 발급비용 등\*이 비급여입니다.

이러한 비급여 항목은 병원 자체적으로 금액을 정하기 때문에 병원마다 금액의 차이가 있습니다.

\* 국민건강보험법에 따른 요양급여대상에 포함되지 않은 모든 항목

비급여 진료비용  
어떻게 알아볼 수  
있을까요?

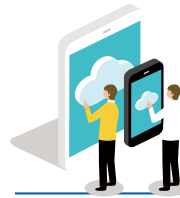

# 02 비급여 진료비용 공개 제도

건강보험심사평가원은 국민이 쉽게 이해하고 병원을 선택할 때 참고할 수 있도록, 매년 비급여 진료비용을 조사하여 최저·최고금액 등 다양한 정보를 공개하고 있습니다.

또한, 국민·의료계·정부 등의 의견을 균형 있게 수렴하여 공개 기관과 항목을 단계적으로 확대하고 있습니다.

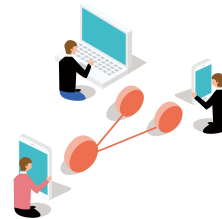

# 03 비급여 진료비용 조회하기

건강보험심사평가원 홈페이지에서 누구나 쉽고 편리하게 의료기관별 비급여 진료비용 정보를 조회할 수 있습니다.

01

건강보험심사평가원  
홈페이지 접속  
- PC ([www.hira.or.kr](http://www.hira.or.kr))  
- 모바일 앱 '건강정보'

02

메인화면  
<비급여 진료비 정보>  
선택

03

목적에 맞게 검색조건  
설정 후 조회



# 04 조회화면 알아보기

비급여 진료비 정보 메뉴에는 세 가지 탭이 있습니다.  
사용자는 각 탭에서 검색조건을 입력하여 목적에 알맞은 정보를 조회할 수 있습니다.

## 조회화면 상단 탭

비급여 알아보기    기관별 현황정보    **병원규모별 정보**    지역별 정보

## ▶ 기관별 현황정보

• 의료기관의 항목별 최저·최고금액을 조회할 수 있습니다.

비급여진료비항목	상세 분야
<input checked="" type="checkbox"/> MRI진단료	<input checked="" type="checkbox"/> 근골격계
<input type="checkbox"/> 지속적 통증 자가 조절	<input checked="" type="checkbox"/> 건관절
<input type="checkbox"/> 이학요법료	<input type="checkbox"/> 주관절

시/도 선택    시/군/구 선택    읍/면/동/로 선택    병원구분 전체

병원명을 검색하세요    🔍 검색    ↻ 다시검색

## 조회결과 예시

(단위: 원)

병원명	병원구분	항목		상세	구분	가격정보		소재지
		분류	명칭			최저비용	최고비용	
A병원	상급종합	MRI진단료	근골격계	건관절	<a href="#">상세보기</a>	720,000	720,000	서울XX구
B병원	종합병원	MRI진단료	근골격계	건관절	<a href="#">상세보기</a>	621,000	731,000	경기XX구
C병원	종합병원	MRI진단료	근골격계	건관절	<a href="#">상세보기</a>	480,000	500,000	부산XX구

## ▶ 병원규모별 정보

• 병원규모별 최저·최고금액, 최빈·중간금액을 조회할 수 있습니다.

병원구분	비급여진료비항목	상세 분야
<input type="checkbox"/> 전체	<input checked="" type="checkbox"/> MRI진단료	<input checked="" type="checkbox"/> 근골격계
<input checked="" type="checkbox"/> 상급종합	<input type="checkbox"/> 지속적 통증 자가조절	<input checked="" type="checkbox"/> 건관절
<input checked="" type="checkbox"/> 종합병원	<input type="checkbox"/> 이학요법료	<input type="checkbox"/> 주관절
<input type="checkbox"/> 치과병원		
<input type="checkbox"/> 한방병원		
<input checked="" type="checkbox"/> 병원		
<input type="checkbox"/> 요양병원		

## 조회결과 예시

(단위: 원)

병원구분	최저금액	최빈금액	중간금액	최고금액
상급종합	540,000	540,000	680,813	806,000
종합병원	250,000	450,000	488,681	760,000
병원	200,000	400,000	406,829	680,000

## Q 용어 알아보기

- \* 최빈금액: 각 항목별 의료기관에서 가장 많이 제출된 금액
- \* 중간금액: 전체 발생금액을 순서대로 나열했을 때 가장 중간에 위치하는 금액

## ▶ 지역별 정보

• 지역별 최저·최고금액을 위치 기반 지도와 연동하여 조회할 수 있습니다.



(단위: 원)

병원명	병원구분	분류	명칭	상세항목	최저금액	최고금액	소재지
A병원	병원	MRI진단료	근골격계	건관절	430,000	430,000	강원 원주시
B병원	병원	MRI진단료	근골격계	건관절	380,000	380,000	강원 원주시



## 05

### 의료기관에서의 증명서 발급비용

의료기관에서 진단서, 진료확인서 등 각종 증명서를 발급 받을 때에는 '제증명수수료'가 발생합니다. 제증명수수료는 환자의 비용의 전액을 부담하는 대표적인 비급여 항목입니다.

의료기관은 고시에서 정한 상한금액 내에서 증명서 발급비용(제증명수수료)을 정하여, 그 금액을 환자 및 환자 보호자에게 받을 수 있습니다.

운영근거: 보건복지부 고시 제2017-166호('17.9.19.)  
「의료기관의 제증명수수료 항목 및 금액에 관한 기준」



## 06

### 제증명수수료 상한 금액



(단위 : 원)

	항 목	상한금액		항 목	상한금액
1	일반진단서	20,000	16	향후진료비추정서 (천만원 미만)	50,000
2	건강진단서	20,000	17	향후진료비추정서 (천만원 이상)	100,000
3	근로능력평가용 진단서	10,000	18	출생증명서	3,000
4	사망진단서	10,000	19	시체검안서	30,000
5	장애진단서 (신체적장애)	15,000	20	장애인증명서	1,000
6	장애진단서 (정신적장애)	40,000	21	사산(사태)증명서	10,000
7	후유장애진단서	100,000	22	입원사실증명서	입퇴원확인서와 같음
8	병무용 진단서	20,000	23	채용신체검사서 (공무원)	40,000
9	국민연금 장애심사용 진단서	15,000	24	채용신체검사서 (일반)	30,000
10	상해진단서 (3주미만)	100,000	25	진료기록사본 (1~5매)	1,000
11	상해진단서 (3주이상)	150,000	26	진료기록사본 (6매)	100
12	영문 일반진단서	20,000	27	진료기록영상 (필름)	5,000
13	입퇴원확인서	3,000	28	진료기록영상 (CD)	10,000
14	통원확인서	3,000	29	진료기록영상 (DVD)	20,000
15	진료확인서	3,000	30	제증명서 사본	1,000

※ 상한 금액은 진찰료 및 각종 검사료 등이 포함되지 않은 금액입니다.  
(다만, '채용신체검사서'는 진료비용 포함)