

Ⅰ . 연 혁

BRIEF HISTORY

1. 행정구역의 변천

- 2천여년전 장산국(또는 거칠산국)이라 칭함.
- 757년 신라 경덕왕 16년 동래군이라 칭함.
- 1021년 고려 현종 12년 동래현이 됨.
- 1393년 조선 태조 2년 동래진이 됨.
- 1547년 조선 명종 2년 동래부(도호부)로 됨.
- 1914년 동래군으로 됨(동래군, 부산부 분리).
- 1942년 부산부에 편입 - 동래출장소 설치.
- 1963년 직할시 승격(법률 제1173호)으로 구역조정(동래군 북면 6개동 편입).
북면출장소 설치 - 선동, 두구동, 노포동, 청룡동, 남산동, 구서동.
- 1975년 동래구 승격(법률 제407호), 북면출장소 폐지 - 직할동으로 편입.
- 1988. 1. 1 대통령령 제12367호(1987. 12. 31 공포)로 동래구에서 분구 금정구
설치.
(동래구 중 서1, 2, 3, 4동, 금사동, 오류동, 부곡1, 2, 3동, 장전1, 2, 3동, 선동,
두구동, 노포동, 청룡동, 남산동, 구서1, 2동, 금성동)
- 1992. 9. 1 부산직할시 금정구조례 제273호에 의거 부곡1동에서 부곡4동 분동.
- 1998. 11. 1 부산광역시 금정구조례 제504호에 의거 오류동은 부곡3동으로 통합,
노포동은 청룡동으로 통합, 선동은 두구동과 합하여 선두구동으로 통·폐합.
- 1999. 10. 1 부산광역시 금정구조례 제544호에 의거 청룡동이 청룡노포동으로
명칭변경.

1. Changes of the Administrative Areas

- Called Jang San Guk (or Göchilsan guk) about 2,000 years ago.
- Called Dongnae Gun in 757, the 16th year of King Kyongduk..
- Designated as Dongnae Hyun in 1021, the 12th year of King Hyunjong Koryo Dynasty.
- Designated as Dongnae Jin in 1393, the 2th year of King Tagjo, Chosun Dynasty.
- Designated as Dongnae Bu (DohoBu) in 1547, the 2th year of Myoungjong , Chosun.
- Designated as Dongnae Gun in 1914. (Separated as Dongnae Gun and Busan Bu)
- Included in Busan Bu in 1942. (Dongnae Agency was Established)
- Upgraded as a Direct Control City and District Arranged in 1963. (Law No. 1173)
(Including 6 Dongs in Northern Dongnae Gun)
Northern Agency was Established - Seon Dong, Dugu Dong, Nopo Dong, Cheongnyong Dong, Namsan Dong, Guseo Dong.
- Upgraded as Dongnae Gu in 1975. (Law No. 407)
Northern Agency was closed in 1975 - Included in Direct Control City.
- Geumjeong gu was Established Separately from Dongnae Gu in Jan. 1. 1988
by Presidential Order No. 12367. (Exclaimed on Dec 31, 1987)
(Seo 1, 2, 3, 4 Dong, Geumsa Dong, Oryun Dong, Bugok 1, 2, 3 Dong, Jangjeon 1, 2, 3 Dong, Seon Dong, Dugu Dong, Nopo Dong, Cheongnyong Dong, Namsan Dong, Guseo 1, 2 Dong, Geumseong Dong, among Dongnae Gu)
- Bugok - 4 Dong was Separated from Bugok 1 Dong on Sep. 1, 1992 by the regulation No. 273 of Geumjeong Gu, Busan.
- Oryun Dong was integrated to Bugok 3 Dong, Seon Dong and Dugu Dong was abolished to SeonDugu Dong, Nopo Dong was Integrated to Cheongnyong Dong on Nov. 1. 1998 by the regulation No. 504 of Geumjeong Gu, Busan.
- Cheongnyong Dong was revised to CheongnyongNopo Dong on Oct. 1. 1999 by the regulation No. 544 of Geumjeong Gu, Busan.

2. 지 역 특 성

○ 지역이 광활한 주거도시로 변모하는 지역

동쪽의 회동수원지와 서북쪽의 금정산 사이로 대부분의 거주지가 형성되어 구 면적이 부산광역시의 8.58%인 65.16㎢로 지역이 광활하며, 부곡, 장전, 남산, 구서, 청룡지구의 대단위 아파트 단지조성 및 주택건설 등으로 쾌적한 주거도시로 변모되어 가는 지역임.

○ 사권제한 구역이 넓은 도·농 복합지역

개발제한구역이 36.10㎢(구면적의 55.4%)이며 수원보호구역이 27.58㎢(구면적의 42.3%)로 사권제한 지역이 넓고, 18개동중 3개동이 농촌동으로 도·농 복합 지역으로서 행정수요가 다양하며 주민의 발전기대 욕구가 높은 지역임.

○ 육로 교통의 요충지

부산의 동북부 관문으로서 경부고속도로 도시고속도로 및 지하철 1호선의 기종점이자, 부산종합버스터미널이 위치하고 있는 육로교통의 요충지임.

○ 문화 및 관광의 고장

우리나라 5대 사찰중 하나인 금정산 범어사는 경내에 산재한 국가 및 지역문화재를 중심으로 천연기념물 제176호인 동나무 군이 울창한 사찰림과 어울려 수려한 경관을 이루고 있으며, 금정산성과 함께 부산의 관광지로 각광을 받고 있음.

2. Regional Specialties

o **Wide-ranged Region changing to residential city**

Hoedong water source in eastern part and Geumjeong Mountain foot in North Western part has mostly formed a residential district and reach up to 65.16Km² which is 8.58% of Busan Metropolitan City, and it is the area changing to comfortable residential city with the housing construction and making a large scale apartment complex of Bugok, Jangjeon, Namsan, Guseo and Cheongnyong district.

o **Complex of urban and rural areas with limited private-ownership**

Green belt regions and water source preserving regions cover 36.10 Km² (55.4% of Gu area) and 27.58 Km² (42.3% of Gu area), so area of limited private ownership is wide, and 3 out of 18 dongs are rural, so administrative needs are various and it is the region to which demand of development expectation of residents is high.

o **Center of Traffic Roads**

As the gate of east and north part of Busan, starting and terminal points of Seoul-Busan expressway, urban expressway, and 1st Subway Line, and it is the central point where Busan composite bus terminals are located.

o **Cultural and Tourist City**

One of the 5 greatest temples in Korea, Beomeosa has national and regional cultural properties, exclusively wisteria woods, the Natural Monument No. 176. Its beautiful scenery and thick forests are highly appreciated as a tourist attraction in Busan.

3. 기 구 변 천

연 대	변 천 과 정
88. 1. 1	○ 금정구 신설에 따른 기구 신설 - 10과 31계 1위민실
88. 1. 25	○ 가정복지과 신설 - 2계
88. 5. 1	○ 자치구 직제 및 과 직제규칙 공포 - 11과 33계 20동 1위민실 ○ 금정구 보건소 설치 - 3계
88. 6. 9	○ 자치구 실시에 따른 직제 개정 - 1실 13과 48계 1위민실 1사무소 20동
88. 8. 20	○ 환경관리과 청소계를 사회과로 개정
88. 10. 5	○ 총무과 계 명칭 조정 • 행정계 - 총무계, 동행정- 행정계
89. 3. 10	○ 국제실시 - 2국 (총무국, 도시국) ○ 계 신설 - 건전생활계, 개발행정계 ※ 위민실 폐지
89. 4. 1	○ 기구조정 - 계 단위 통합 및 신설 • 통계계 → 전산통계계 • 문화계·공보계 → 문화공보계 • 평가계·세무조사계 → 평가조사계 ※ 계 신설 - 관리계, 기전계
89. 7. 10	
89. 9. 1	○ 기구 보강 - 사회과 의료보장계 신설 ○ 자치구 직제조정 • 수도과 → 상수도사업본부 산하 ○ 자치구 환경보호 기능보강 • 환경관리과 → 환경보호과, 위생과

연 대	변 천 과 정
89. 9. 1	○ 계 명칭 조정 <ul style="list-style-type: none"> • 환경위생계 → 공중위생계 • 운 수 계 → 교통행정계
89. 9. 30	○ 자치구 기구 인력 보강 <ul style="list-style-type: none"> • 건설과 → 건설과, 도시개발과
90. 2. 1	○ 토지공개념 확대실시에 따른 기구 보강 <ul style="list-style-type: none"> • 토지관리과 신설
90. 5. 25	○ 자치구 위생감시 기능보강 <ul style="list-style-type: none"> • 위 생 과 → 위생감시계 신설
90. 8. 16	○ 체육청소년 행정기능 보강 <ul style="list-style-type: none"> • 총무과 “건전생활계” → “체육청소년계”
90. 10. 20	○ 총무과 “통신전산계” 설치, “관리계” 폐지
91. 3. 20	○ 도시개발과 “광고물관리계” 신설
91. 4. 15	○ 구의회 사무기구 신설
91. 6. 25	○ 문화공보실 신설 → 문화계, 공보계
91. 7. 1	○ 지역교통과 신설
91. 10. 4	○ 기획감사실 특별단속반 신설
92. 1. 15	○ 사회산업국 신설
92. 5. 28	○ 청소과 신설
92. 9. 1	○ 과대 행정동 분동 (부곡1동 - 부곡1, 4동)
92. 9. 21	○ 직제변경 (승격) 의회사무과 → 의회사무국
92. 10. 20	○ 건설과 “하수관리계” 신설

연 대	변 천 과 정
92. 12. 30	○ 직제 개편 <ul style="list-style-type: none"> • 기획감사실 “행정관리계” → 행정통계계 • 기획감사실 “통계계” 폐지 • 지역교통과 “교통지도2계” 신설
93. 1. 15	○ 보건소 “점사계” 신설
93. 3. 10	○ 건축과 “주택계” 신설
93. 5. 4	○ 시민과 “민원계” - “민원제도계”로 명칭 변경 ○ 시민과 “민원처리계” 신설 ○ 총무과 “체육청소년계” “새마을계” 통합
93. 6. 30	○ “특별단속반” 시한만료 폐지
93. 7. 16	○ 직제 개편 <ul style="list-style-type: none"> • 지적과와 토지관리과 통폐합 - 지적과 • 세무 3계 - 구세계 명칭 변경 • 도시개발과 “광고물관리계” 폐지 • 공원녹지과 신설 • 기획감사실 “환경순찰계” 신설 • 총무과 “새마을계” - “진흥계”로 변경
94. 10. 1	○ 시민과 “공과금계” 폐지 ※ 통합공과금 분리시행에 따른 폐지
95. 2. 3	○ 시민과 “민원제도계 + 민원처리계” → 민원계로 통합 ○ 청소과 “재활용계” 신설
95. 3. 29	○ 지방세무기구 인력보강 (2계 증설 및 계명칭 변경) 당초: 세무1계, 세무2계, 구세계, 체납정리계, 세외수입계(5계) 변경: 부과1계, 부과2계, 세무조사계, 징수1계, 징수2계, 체납정리계, 세외수입계(7계)

연 대	변 천 과 정
96. 1. 3	<ul style="list-style-type: none"> ○ 직제 개편 <ul style="list-style-type: none"> • 민방위과 → “민방위재난관리과” 명칭변경 • 민방위재난관리과 “재난관리계” 신설
96. 1. 25	<ul style="list-style-type: none"> ○ 직제개편 < 과 조정 > <ul style="list-style-type: none"> • 문화공보실 → 「문화관광과」로 명칭변경 • 시 민 과 → 「민원봉사실」로 명칭변경 • 사 회 과 → 「사회복지과」로 명칭변경 • 청 소 과 → 「청소행정과」로 명칭변경 • 공원녹지과와 지역경제과를 통폐합 「산업녹지과」 • 지역교통과 → 「교통행정과」로 명칭변경 • 「건설행정과」 신설 • 건설행정과 <ul style="list-style-type: none"> 건설행정계(건설과에서 이관), 보상계(신설), 광고물관리계(신설) • 건설과 <ul style="list-style-type: none"> 당초 : 건설행정계, 토목계, 기전계, 하수관리계 변경 : 토목1계, 토목2계, 기전계 < 계 조정 > <ul style="list-style-type: none"> • 기획감사실 “환경순찰계” → “감사계”로 통합 • 문화관광과 “문화계” → “문화관광계”로 명칭변경 • 재무과 “관재계” → “재산관리계”로 명칭변경

연 대	변 천 과 정
96. 1. 25	<ul style="list-style-type: none"> 세무과 <ul style="list-style-type: none"> 당초 : 부과1계, 부과2계, 세무조사계, 징수1계, 징수2계, 체납정리계, 세외수입계 변경 : 시세1계, 시세2계, 구세계, 세무조사계, 징수계, 체납정리계, 세외수입계 사회복지과 “사회계” → “사회복지계”로 명칭변경 청소행정과 “청소행정 1계” → “청소행정계” “청소행정 2계” → “오수정화계”로 명칭변경 교통행정과 “교통행정 2계” → “교통행정계” 통합 “교통지도 2계” → “운수지도계”로 명칭변경 “시설운영계” 신설 도시개발과 “도시정비계” → “도시개발계”와 통합
96. 6. 10	<ul style="list-style-type: none"> ○ 산업녹지와 “가스안전계” 신설 ○ 민방위재난관리과 “안전지도계” 신설 ○ 민방위재난관리과 “민방위계+교육훈련계” → “민방위계”로 통합
96. 10. 10	<ul style="list-style-type: none"> ○ 금정도서관 신설 ○ 지적과 “부동산관리계” 신설
96. 11. 10	<ul style="list-style-type: none"> ○ 총무과 “전산계” 신설
97. 1. 1	<ul style="list-style-type: none"> ○ 기획실 설치(4급) 및 하부조직으로 담당관제 실시 → 기획감사담당관, 재무담당관, 문화공보담당관 ○ 국 소속변경 → 민원봉사과(민원봉사실→총무국), 지적과(도시국→총무국) ○ 계통합 기획감사담당관실 “법무계”+ “행정통계계” → “법무통계계”

연 대	변 천 과 정
97. 1. 1	<ul style="list-style-type: none"> ○ 계 명칭변경 세무과 시세1계 → 세무관리계, 시세2계 → 세무1계, 구 세 계 → 세무2계, 세무조사계 → 세무3계 징수계 → 징수관리계 ○ 의회사무국 계중설 의사계(1개계) → 의정계, 의사계 (2개계)
97. 6. 10	<ul style="list-style-type: none"> ○ 계 명칭변경 사회복지과 노정계 → 직업안정계
97. 10. 1	<ul style="list-style-type: none"> ○ 실·국 통·폐합(1실감축) 기획실+총무국 → 총무국 <ul style="list-style-type: none"> • 기획감사담당관 → 기획감사실 ▷ 부구청장 소속 • 재무담당관 → 재무과 ▷ 총무국 소속 • 문화공보담당관 → 문화공보과 ▷ 총무국 소속
98. 10. 1	<ul style="list-style-type: none"> ○ 과 통·폐합(4과 감축) <ul style="list-style-type: none"> • 사회복지과 + 가정복지과 → 사회복지과 • 환경보호과 + 위생과 → 환경위생과 • 도시개발과 + 건설과 → 건설과 • 민방위재난관리과 폐지 ○ 계 통·폐합 (6계) <ul style="list-style-type: none"> • 토지관리계 + 지가조사계 = 토지행정(담당) • 안전지도계 + 재난관리계 = 재난관리(담당) • 징수관리계 + 세외수입계 = 징수관리(담당) • 위생감시계 폐지 • 건축계획계 + 주택계 = 건축계획(담당) • 사서계 + 열람계 = 열람(담당)

연 대	변 천 과 정
98. 11. 1	<ul style="list-style-type: none"> ○ 신설(1계) <ul style="list-style-type: none"> • 청사관리담당(→ 재무과) ○ 동 통·폐합 <ul style="list-style-type: none"> ▷ 21개동 → 18개동 <ul style="list-style-type: none"> • 오류동 → 부곡 3동으로 통합 • 선동 + 두구동 → 선두구동 • 노포동 → 청룡동으로 통합
99. 7. 30	<ul style="list-style-type: none"> ○ 과 통합 (1과 감축) <ul style="list-style-type: none"> 건설행정과 + 건설과 = 건설과 ○ 계 조정 <ul style="list-style-type: none"> • 건설행정과 “광고물관리담당” → 재무과로 이관 • 건설행정과 “기전담당” → 교통행정과로 이관 ○ 과 명칭변경 <ul style="list-style-type: none"> • 산업복지과 → 지역경제과 ○ 계 신설(1계) <ul style="list-style-type: none"> • 청소년지도담당 (→ 문화공보과)
99. 10. 1	○ 청룡동 → 청룡노포동으로 명칭변경
99. 12. 16	○ 금정문화회관 신설
2000. 9.30	<ul style="list-style-type: none"> ○ 한시 기구 설치 <ul style="list-style-type: none"> • 생활민원과 설치(2001. 6. 30까지) ○ 계통합 및 신설 <ul style="list-style-type: none"> • 의료보장 + 직업안정 = 직업의료 • 법무통계 → 법무, 조직통계 ○ 과 및 담당 명칭변경 <ul style="list-style-type: none"> 건축과 → 허가민원과 <ul style="list-style-type: none"> • 건축담당 → 일반건축담당 • 건축계획담당 → 공동주택담당

연 대	변 천 과 정
2000. 12. 29	<ul style="list-style-type: none"> ○ 교통행정과 담당 명칭변경 <ul style="list-style-type: none"> • 운수지도담당 → 교통지도담당 • 시설운영담당 → 교통운영담당
2001. 7. 1	<ul style="list-style-type: none"> ○ 한시기구 존속기한 연장 <ul style="list-style-type: none"> • 생활민원과 (2001. 6. 30 → 2002. 12. 31)
2002. 7. 1	<ul style="list-style-type: none"> ○ 민원봉사과 병무담당 폐지 ○ 교통행정과 주차과징담당 신설
2003. 1. 1	<ul style="list-style-type: none"> ○ 한시기구 존속기한 연장 <ul style="list-style-type: none"> • 생활민원과(2002. 12. 31 → 2004. 6. 30까지) • 실업대책반(2002. 12. 31 → 2003. 12. 31까지) • 금정문화회관(2002. 12. 31 → 2003. 12. 31까지) ○ 기구조정 및 명칭변경 등 <ul style="list-style-type: none"> 기획감사실 <ul style="list-style-type: none"> • 법무담당 + 조직통계담당 = 조직법무담당 • 대외협력담당 신설 총무과 <ul style="list-style-type: none"> • 진흥담당 → 구민협력담당 • 전산담당 → 정보화담당 • 통신담당 재무과로 이관 재무과 : 총무과에서 통신담당 이관 세무과 <ul style="list-style-type: none"> • 세무1담당 → 재산·종토세담당 • 세무2담당 → 취득·등록세담당 • 세무3담당 → 주민·자동차세담당

연 대	변 천 과 정
2003. 1. 1	<ul style="list-style-type: none"> • 정수관리담당 → 세외수입담당 사회복지과 • 사회복지담당 + 생활보장담당 = 사회복지담당 • 시설복지담당 신설 • 여성복지담당 → 여성아동담당 환경위생과 수질관리담당 신설 지역경제과 • 연료담당 + 산업담당 = 산업담당 허가민원과 → 건축과 보건소 서무과 → 서무행정과
2003. 7. 7	<ul style="list-style-type: none"> ○ 담당 추가 설치(3개 담당) <ul style="list-style-type: none"> • 교통행정과 교통지도담당 분리 <ul style="list-style-type: none"> -운수지도담당, 주차지도담당 • 건축과 재개발담당 신설 • 생활민원과 광고물담당 분리 <ul style="list-style-type: none"> -광고물1담당, 광고물2담당
2003. 12. 30.	<ul style="list-style-type: none"> ○ 직제 명칭변경(3과 명칭변경) 및 직제조정 <ul style="list-style-type: none"> • 민원봉사과 → 민원정보화과 • 지 적 과 → 토지관리과 • 생활민원과 → 도시관리과 ▪ 총무과 : 민원봉사과에서 민방위담당 이관 ▪ 민원정보화과 : 총무과에서 정보화담당 이관 ○ 담당 추가설치(5개 담당) <ul style="list-style-type: none"> • 기획감사실 구정개발담당 신설 • 민원정보화과 문서정보담당 신설 • 사회복지과 고용안정담당 신설 • 보건소 예방의약담당 분리 <ul style="list-style-type: none"> -의약담당, 방역담당 • 총무과 실업대책반 폐지

3. Changes of Organization

YEAR	PROCESS OF CHANGES
88. 1. 1	○ Organized according to newly Established Geumjeong gu - 10 Departments 31 Sections 1 Citizen's Request Office
88. 1. 25	○ Family Welfare Department Established - 2 Sections
88. 5. 1	○ Regulations of Self - Government District and Regulations of Division was Declared - 11 Departments 33 Sections 20 Dongs 1 Citizen's Request Office ○ Health Center Established - 3 Sections
88. 6. 9	○ Amendment of Regulations According to Practising Self - Government - 1 Office 13 Departments 48 Sections 1 Citizen's Request Office 20 Dongs ○ Environmental Management was Revised to Social Affairs Department
88. 8. 20	○ Sections in General Affairs Department was Rearranged
88. 10. 5	• Administration Section → General Affairs Section • Dong Administration → Administration Section
89. 3. 10	○ Bureau System Established - 2 Bureaus (General Affairs, City) ○ New Sections-Wholesome Life Sections, Development Administration Section ※ Citizen's Request Office was Abolished
89. 4. 1	○ Rearrangement of Organization - Unification and Established Sections • Statistics Sections → Software Statistics Section • Culture Section, Public Information → Cultural Information Section • Evaluation Section, Tax-Examination Section → Evaluation Examination Section ※ Newly Established Section - Management Machinery & Electricity
89. 7. 10	○ Organization Enforcement - Medical Security Section in Social Affairs Department Established
89. 9. 1	○ Revised Regulation of Self- Government District • Water Service Department →Affiliated to Water Supply Industry Head Quarter

YEAR	PROCESS OF CHANGES
89. 9. 1	<ul style="list-style-type: none"> ○ Enforcement of Environmental Preservation in the District <ul style="list-style-type: none"> • Environment Control Department → Environmental Protection Department Sanitation Department ○ Revised Title of Sections <ul style="list-style-type: none"> • Environmental Sanitation Section → Public Sanitation Section • Transportation Section → Traffic Administration Section
89. 9. 30	<ul style="list-style-type: none"> ○ Enforcement of Manpower in Self- Government Organizations <ul style="list-style-type: none"> • Construction Affairs Department → Construction Affairs Department, Urban Development Department
90. 2. 1	<ul style="list-style-type: none"> ○ Enforcement of Organizations by Performance of Land Public Concept <ul style="list-style-type: none"> • Land Management Department Newly Established
90. 5. 25	<ul style="list-style-type: none"> ○ Enforcement of Sanitation Supervision in the District <ul style="list-style-type: none"> • Public Sanitation Department → Sanitation Supervision Section Established
90. 8. 16	<ul style="list-style-type: none"> ○ Enforcement of Athletic Juvenile Administration <ul style="list-style-type: none"> • "Wholesome Life Section" in General Affairs Department → "Athletic Juvenile Section"
90. 10. 20	<ul style="list-style-type: none"> ○ "Communication Software Section" Established in General Affairs Department, "Management Section" Abolished
91. 3. 20	<ul style="list-style-type: none"> ○ "Advertising Matter Management Section" Established in Urban Development Department
91. 4. 15	<ul style="list-style-type: none"> ○ Official Organization of Gu-Assembly Established
91. 6. 25	<ul style="list-style-type: none"> ○ Culture and Public Information Chamber Established → Culture Section, Public Information Section
91. 7. 1	<ul style="list-style-type: none"> ○ Regional Transportation Department Established
91. 10. 4	<ul style="list-style-type: none"> ○ Special Team for Planning & Inspection Department Established
92. 1. 15	<ul style="list-style-type: none"> ○ Social Industry Bureau Established
92. 5. 28	<ul style="list-style-type: none"> ○ Wastes Management Department Newly Established
92. 9. 1	<ul style="list-style-type: none"> ○ Magnified Administrative Dongs Divided (Bugok 1 Dong → Bugok 1, 4 Dong)
92. 9. 21	<ul style="list-style-type: none"> ○ Regulation Revising(Promotion) Assembly Department → Assembly Official Bureau
92. 10. 20	<ul style="list-style-type: none"> ○ "Sewage Management Section" Established in Construction Affairs Department

YEAR	PROCESS OF CHANGES
92. 12. 30	<ul style="list-style-type: none"> ○ Regulation Revised <ul style="list-style-type: none"> • "Administrative Management Section" in Planning & Inspection Department → Administrative Statistics Section • "Statistics Section" in Planning & Inspection Department Abolished • "Traffic Control Section 2" in Regional Transportation Department Established
93. 1. 15	○ "Examination Section" in Health Center Established
93. 3. 10	○ "Housing Section" in Building Construction Department Established
93. 5. 4	○ "Civil Request Section" in Citizens Affairs Department - Revised to "Civil Request System Section"
	○ "Civil Request Handling Section" in Citizen Affairs Department Established
	○ "Athletic Juvenile Section" in General Affairs Department and "New Community Section" Combined
93. 6. 30	○ Expire of "Special Control Team" Abolished
93. 7. 16	○ Regulation Revised
	• Land Register Division and Land Management Division Combined → Land Register Division
	• Tax Section 3 → Revised to Gu Tax Section
	• "Advertising Management Section" in Urban Development Department Abolished
	• Parks and Greenery Department Established
	• "Environmental Patrol Section" in Planning & Inspection Office Chamber Established
	• "New Community Section" in General Affairs Department → "Promotion Section"
94. 10. 1	<ul style="list-style-type: none"> ○ "Public Impost Section" in Citizen Affairs Department Abolished ※ Due to Separation of General Impost Department
95. 2. 3	○ "Civil Request System Section"+"Civil Request Handling Section" in Citizens Affairs Department-Combined to "Civil Request Section"
	○ "Recycling Section" in Wastes Management Department Established
95. 3. 29	○ Enforcement of Manpower in Self-Local Tax Organization (Extension in 2 Section and Revise to Section)
	Original : Tax Section 1, Tax Section 2, Gu Tax Section, Non-payment Regulation Section, Non-tax Revenues Section(5 Sections)
	Change : Tax Levy Section 1, Tax Levy Section 2, Tax Examination Section,
	Tax Collection Section 1, Tax Collection Section 2, Non- payment Regulation Section, Non-tax Revenues Section(7 Sections)

YEAR	PROCESS OF CHANGES
96. 1. 3	<ul style="list-style-type: none"> ○ Regulation Revised <ul style="list-style-type: none"> • Civil Defense Department → Revised to "Civil Defense and Disaster Management Department" • "Disaster Management Section" in Civil Defense and Disaster Management Department Established
96. 1. 25	<ul style="list-style-type: none"> ○ Regulation Revised <ul style="list-style-type: none"> • Culture and Public Information → Revised to "Culture and Tourism Department" • Citizens Affairs Department → Revised to "Civil Service Center" • Social Affairs Department → Revised to "Social Welfare Department" • Wastes Management Department → Revised to "Wastes Administration Department" • "Parks and Greenery Department" and "Regional Economic Affairs Department" Combined → Industry and Greenery Department • Regional Transportation Department → Revised to Transportation Administration Department • Construction Administration Department Established <ul style="list-style-type: none"> "Construction Administration Section" Transfer of Jurisdiction from Construction Department "Compensation Section" in Construction Administration Department Established "Advertisement Management Section" in Construction Administration Department Established • Construction Affair Department <ul style="list-style-type: none"> Original : Construction Administration Section, Civil Engineering Section, Electric Motor Section, Sewage Management Section Change : Civil Engineering Section 1, Civil Engineering Section 2, Electric Motor Section • "Environment Patrol Section" in Planning & Inspection Combined Inspection Section • "Culture Section" in Culture and Tourism Department → Revised to Culture and Tourism Section • "Managing Property Section" in Finance Department → Revised to "Property Management Section"

YEAR	PROCESS OF CHANGES
96. 1. 25	<ul style="list-style-type: none"> • Tax Affairs Department <ul style="list-style-type: none"> Original : Tax Levy Section 1, Tax Levy Section 2, Tax Examination Section, Tax Collection Section 1, Tax Collection Section 2, Non - Payment Regulation Section, Non-tax Revenues Section Change : City Tax Section1, City Tax Section2, Gu Tax Section, Tax Examination Section, Tax Collection Section, Non - Payment Regulation Section, Non-tax Revenues Section • "Social Affairs Section" in Social Welfare Department → Revised to "Social Welfare Section" • "Wastes Administration Section 1" in Wastes Administration Department → Revised to "Wastes Administration Section" • "Wastes Administration Section 2" in Wastes Administration Department → Revised to "Sewage Purification Section" • "Transportation Administration Section 2" in Transportation Administration Department combined → "Transportation Administration Section" • "Transportation Guidance Direction Section 2" in Transportation Administration Department → Revised to "Traffic(service) Direction Section" • "Facilities Operation Section" in Transportation Administration Department Established • "Urban Maintenance Section" in Urban Development Department combined → "Urban Development Section"
96. 6. 10	<ul style="list-style-type: none"> ○ "Gas Safety Section" in Regional Economic Affairs Department Established ○ "Safety Guidance Section" in Civil Defense and Disaster Management Department Established ○ "Education & Training Section" in Civil Defense and Disaster Management Department combined Civil Defense Section
96. 10. 10	<ul style="list-style-type: none"> ○ Geumjeong Library Established ○ "Real estates Management Section" in Land Registration Department Established
96. 11. 10	<ul style="list-style-type: none"> ○ "Electronic Calenlation Section" General Affairs Department Established
97. 1. 1	<ul style="list-style-type: none"> ○ Planning Office(class 4) Established and each Manager Appointed as follows → Manager of Planning and Inspection, Manager of Finance, Manager of Cultural and Public Information

YEAR	PROCESS OF CHANGES
<p>97. 6. 10</p> <p>97. 10. 1</p> <p>98. 10. 1</p>	<ul style="list-style-type: none"> ○ The place of Department Revised → Civil Request Department from the Office of Civil Service to General Affairs Land Registration Department from City Bureau to General Affairs Bureau ○ Sections Unification Law Affairs Section and Administrative Statistics Section in the Office of Management of Planning and Inspection reorganized to the Section of Law Affairs Statistics ○ The title of Sections revised Section 1 of the City Tax in the Tax Department → Tax Management Section Section 2 of the City Tax → Section 1 of Tax Affairs Ku Tax Section → Section 2 of Tax Affairs Tax Inspection Section → Section 3 of Tax Affairs Tax Collection Section → Tax Collection and Management Section ○ Council Office increased Council Affairs Section(1Section) → Council Administration Section and Council Affairs Section(2 Sections) ○ The title of Sections revised Administration Section in the Department of Social Welfare – Employment Section ○ Abolition and Integration of Office and Bureau (Abolished 1 bureau) Planning Office+General Affair Bureau → General Affair Bureau <ul style="list-style-type: none"> • Manager of Planning and Inspection → Planning and Inspection Office ▷ Attached to Vice-chief of the Ward Office • Manager of Finance → Finance Section ▷ Attached to General Affair Bureau • Manager of Culture and Public Information → Culture and Public Information Section ▷ Attached to General Affair Bureau. ○ Abolition & Integration of Section(Reduction of 4 Section) <ul style="list-style-type: none"> • Social Welfare Section + Domestic Welfare Section → Social Welfare Section • Environmental Protection Section + Sanitation Section → Environmental Sanitation Section • City Development Section + Construction Section → Construction Section • Abolished Civil Defense Disaster Control Section

YEAR	PROCESS OF CHANGES
	<ul style="list-style-type: none"> ○ Abolition and Integration of Sub Section(6 Sub Sections) <ul style="list-style-type: none"> • Land Management Sub Section + Land Price Invest Sub Section = Under Charge of Land Administration • Safety Guide Sub Section + Disaster Management Sub Section = Under Charge of Disaster Management • Levy Management Sub Section + None Tax Income Sub Section = Under Charge of Levy Management • Abolished Hygienic Monitor Sub Section • Construction Planning sub Section + Housing Sub Section = Under Charge of Construction Planning Section • Library Sub Section + Perusal Sub Section = Under Charge of Perusal ○ Newly Established (1 Sub Section) <ul style="list-style-type: none"> • Office Building Management(→ Finance Section)
98. 11. 1	<ul style="list-style-type: none"> ○ Abolition and Integration of "Dong" <ul style="list-style-type: none"> ▷ 21 Dong → 18 Dong <ul style="list-style-type: none"> • Oryun Dong → Integrated to "Bugok" 3 Dong • "Seon" Dong + "Dugu" Dong → "SeonDugu" Dong • "Nopo" Dong → Integrated to "Cheongnyong" Dong
99. 7. 30	<ul style="list-style-type: none"> ○ Integration of Section (abolition 1 section) <ul style="list-style-type: none"> • Construction Management Section + Construction Section = Construction Section ○ Adjustment of Subsection <ul style="list-style-type: none"> • Construction Management Section, " Advertisement Article Management Subsection" → Under charge of Finance Section • Construction Management Section, "Electric Generation Subsection" → Under charge of Transportation Administration Department ○ Change of Section Title <ul style="list-style-type: none"> Industry Greens Section → Regional Economic Affairs Section ○ Newly established (1 sub section) - Juvenile managent (→ Culture and public information section)
99. 10. 1	<ul style="list-style-type: none"> ○ Cheongnyong Dong → revised to "CheongnyongNopo Dong"
99. 12. 16	<ul style="list-style-type: none"> ○ The new establishment of the Geumjeong Cultural Center
2000. 9.30	<ul style="list-style-type: none"> ○ The establishment of a temporary organization <ul style="list-style-type: none"> • The Living Service Division(Until June 30, 2001) ○ The incorporation and new establishment of the Section <ul style="list-style-type: none"> • The Medicare + the job Security = The job Medicare Section • The Legal Statistics→The Legal Affairs & Organizational Statistics Section

YEAR	PROCESS OF CHANGES
2000. 9. 30	<ul style="list-style-type: none"> ○ The name change of Division and Section
	The Construction Division → The Liveries Service Division
	<ul style="list-style-type: none"> • Construction Section → General Construction Section
	<ul style="list-style-type: none"> • Construction Planning Section → Tenement Housing Section
2000. 12. 29	<ul style="list-style-type: none"> ○ The name change of a section in charge of Traffic Administration
	<ul style="list-style-type: none"> • Division
	<ul style="list-style-type: none"> • Transportation Guidance Section → Traffic Guidance Section
	<ul style="list-style-type: none"> • Facilities Management Section → Traffic Management Section
2001. 7. 1	<ul style="list-style-type: none"> ○ The extension of the duration period of the limited-timed organization
	<ul style="list-style-type: none"> • Living Civil Service Division (2001. 6. 30 → 2002. 12. 31)
2002. 7. 1	<ul style="list-style-type: none"> ○ In charge of Military Affairs of Civil Petition Section is abolished.
	<ul style="list-style-type: none"> ○ In charge of Charging Parking Cars of Traffic Administraion Section is newly established.
2003. 1. 1	<ul style="list-style-type: none"> ○ Extension of the duration of the limited organization
	<ul style="list-style-type: none"> • Living Civil Service Department(2002.12.31 → 2003.12.31)
	<ul style="list-style-type: none"> • Unemployment countermeasure Section(2002.12.31 → 2003.12.31)
	<ul style="list-style-type: none"> • Geumjeong Cultural Center(2002.12.31 → 2003.12.31)
	<ul style="list-style-type: none"> ○ Rearrangement of Organization & revised Sections
	Planning & Inspection Department
	<ul style="list-style-type: none"> • Legal Affairs Section & Organization Statistics Section
	→ Organization Legal Affairs Section
	<ul style="list-style-type: none"> • Newly establishment of Exterior Cooperation Section
	General Affairs Department
	<ul style="list-style-type: none"> • Promotion Section → citizen Cooperation Section
	<ul style="list-style-type: none"> • Electronic Computer Section → Information Section
	<ul style="list-style-type: none"> • Communication Section transferred to Financial Management
	Department from General Affairs Department
	Tax Affairs Department
	<ul style="list-style-type: none"> • Section 1 of Tax Affairs → Property & General load Tax Section
	<ul style="list-style-type: none"> • Section 2 of Tax Affairs → Acquisition & Registration Tax Section
	<ul style="list-style-type: none"> • Section 3 of Tax Affairs → citizen & Automobile Tax Section

YEAR	PROCESS OF CHANGES
2003. 1. 1	<ul style="list-style-type: none"> • Tax Collection Management Section → Other Revenue Section <p>Social Welfare Department</p> <ul style="list-style-type: none"> • Social Welfare section & Living Security Section → Social Welfare Section • New establishment of Facilities Welfare Section • Women's Welfare Section → Women's & children section <p>New establishment of water Quality Management Section in Environmental Sanitation Department</p> <p>Regional Economic Affairs Department</p> <ul style="list-style-type: none"> • Fuel section & Industry section → Industry section <p>Liveries Service Department → Building Construction Department</p>
2003. 7. 7	<p>General Affairs Section in Health Center → General Affairs Administration Section</p> <p>○ Newly established 3 sections</p> <ul style="list-style-type: none"> • Traffic Guidance Section in Traffic Administration Department → Transportation Guidance Section, Parking Guidance Section • New establishment of Re-development Section in the Construction Department • Advertisement Section in the Living Service Department → Advertisement Section 1, Advertisement Section 2.
2003. 12. 30	<p>○ Revised Organizational Designations</p> <ul style="list-style-type: none"> • Civil Affairs Service Department → Civil Affairs Information Department • Land Registration Department → Land Management Department • Livelihood Civil Affairs Department → Urban Management Department • Civil Defense Section transferred to General Affairs Department form Civil Affairs Information Department • Information Section transferred to Civil Affairs Information Department from General Affairs Department

YEAR	PROCESS OF CHANGES
2003. 12. 30	<p>○ 5 Newly-established Sections and 1 abolished Section</p> <ul style="list-style-type: none"> • District Policy Development Section established under Planning & Inspection Department • Document Information Section established under Civil Affairs Information Department • Employment Stabilization Section established under Social Welfare Department • Separation of Preventive Medicine Section into Medicine Section and Epidemics Prevention Section established in Health Center • Unemployment Measures Section in General Affairs Department abolished

II. 토지 및 기후

LAND AND CLIMATE

1. 위 치
Location

구 청 소 재 지 Location of Gu office	단 Extreme	경도와 위도의 극점 Extreme of longitude and latitude			연 강 거 리 Distance
		지 명 Name of place	극 점 Extreme		
			동 경 East longitude	북 위 North latitude	
부산광역시 금정구	동 단 Eastern Extremity	회동동 산4-1번지 San4-1, Haedong-dong	129°08 ' 53 "	35°14 ' 49 "	동-서간 14.25km East-West Distance
부곡동 78번지	서 단 Western Extremity	금성동 산1-1번지 San1-1, Geumseong-dong	129°02 ' 20 "	35°15 ' 24 "	
78. Bugok-dong, Geumjeong-gu	남 단 Southern Extremity	서2동 244번지 244, Seo2-dong	129°06 ' 26 "	35°12 ' 20 "	남-북간 20.23km South-North Distance
Busan Metropolitan City	북 단 Northern Extremity	두구동 산1번지 San1, Dugu-dong	129°06 ' 27 "	35°18 ' 36 "	

자 료 : 토지관리과

Source : Land Management Department

2. 행 정 구 역

Administrative District

연별 및 동별 Year & Dong	면 적(km ²) Area		동 Dong		동 Tong	반 Ban
	구 성 비(%) Rate	법 정 동 명 Legal	행 정 동 명 Administrative			
1 9 9 8	65.16	100	13	18	385	2,233
1 9 9 9	65.16	100	13	18	388	2,261
2 0 0 0	65.16	100	13	18	389	2,270
2 0 0 1	65.16	100	13	18	390	2,270
2 0 0 2	66.16	100	13	18	380	2,176
서 1 동 Seo 1-dong	0.36	0.55	서 동	서 1 동	20	100
서 2 동 Seo 2-dong	0.40	0.61	"	서 2 동	25	149
서 3 동 Seo 3-dong	0.62	0.95	"	서 3 동	13	66
서 4 동 Seo 4-dong	0.30	0.46	"	서 4 동	14	84
금 사 동 Geumsa-dong	5.44	8.35	금사동,회동동	금 사 동	23	156
부 곡 1 동 Bugok 1-dong	0.71	1.09	부 곡 동	부곡 1동	20	115
부 곡 2 동 Bugok 2-dong	1.20	1.84	"	부곡 2동	25	147
부 곡 3 동 Bugok 3-dong	8.15	12.51	오륜동,부곡동	부곡 3동	20	144
부 곡 4 동 Bugok 4-dong	0.67	1.03	부 곡 동	부곡 4동	20	157
강 전 1 동 Jangjeon 1-dong	3.27	5.04	강 전 동	강전 1동	25	105
강 전 2 동 Jangjeon 2-dong	2.07	3.18	"	강전 2동	18	101
강 전 3 동 Jangjeon 3-dong	0.67	1.03	"	강전 3동	17	92
선 두 구 동 SeonDugu-dong	11.98	18.36	선동,두구동	선두구동	10	24
청 룡 노 포 동 CheongryongNopo-dong	11.06	16.96	노포동, 청룡동	청룡노포동	16	90
남 산 동 Namsan-dong	3.63	5.56	남 산 동	남 산 동	52	266
구 서 1 동 Guseo 1-dong	3.05	4.68	구 서 동	구서 1동	25	143
구 서 2 동 Guseo 2-dong	3.18	4.90	"	구서 2동	34	226
금 성 동 Geumseong-dong	8.40	12.90	금 성 동	금 성 동	3	10

자료 : 총 무 과

Source : General Affairs Department

3. 토지 지목별 현황

Area Of Land Category

(단위 : m²)(Unit : m²)

연별 및 동별 Year & Dong	계 Total	전 Dry paddy	답 Rice paddy	과수원 Orchard	목장용지 Pasture	임 야 Forest field	대 지 Building land	공장용지 Factory site
1 9 9 8	65,155,408.8	1,023,975.0	3,945,500.0	-	1,968.0	42,050,737.0	6,582,964.8	616,732.1
1 9 9 9	65,156,279.8	1,020,572.0	3,941,129.0	-	1,968.0	41,991,471.0	6,669,370.3	577,616.3
2 0 0 0	65,164,780.9	1,018,690.0	3,935,482.0	-	1,968.0	41,963,995.0	6,714,983.4	587,902.8
2 0 0 1	65,164,989.8	1,004,411.0	3,923,588.0	-	1,968.0	41,893,310.0	6,718,507.1	522,510.1
2 0 0 2	66,166,672.1	1,007,629.0	3,910,606.0	-	1,968.0	41,880,695.0	6,743,940.8	627,012.0
서 동 Seo - dong	1,676,767.6	5,001.0	12,454.0	-	-	487,187.0	787,411.8	-
금 사 동 Geumsa - dong	1,501,203	6,008.0	8,525.0	-	-	596,092.0	321,131.9	301,087.9
회 동 동 Hoedong - dong	3,944,773.3	119,537.0	121,511.0	-	-	2,715,025.0	183,091.2	99,471.5
오 큰 동 Oryun - dong	6,779,624	26,583.0	145,667.0	-	-	4,684,399.0	67,668.0	-
부 곡 동 Bugok - dong	3,951,084.1	15,649.0	18,285.0	-	1,968.0	1,674,333.0	1,366,099.9	13,712.0
장 전 동 Jangjeon - dong	6,009,804.8	2,653.0	44,434.0	-	-	3,901,992.0	1,146,330.9	430.0
선 동 Seon - dong	5,736,412	115,064.0	685,364.0	-	-	3,313,527.0	61,525.0	-
두 구 동 Dugu - dong	6,239,572	308,155.0	1,446,584.0	-	-	3,298,534.0	267,827.0	36,102.0
노 포 동 Nopo - dong	4,819,168	151,784.0	576,173.0	-	-	2,594,733.0	107,233.0	-
청 룡 동 Cheongryong - dong	6,251,555.8	78,848.0	175,088.0	-	-	5,346,951.0	253,177.6	-
남 산 동 Namsan - dong	3,631,302.8	45,479.0	106,077.0	-	-	1,976,508.0	894,883.4	-
구 서 동 Guseo - dong	6,229,133.7	9,944.0	75,528.0	-	-	3,912,710.0	1,205,614.1	76,208.6
금 성 동 Geumseong - dong	8,395,276	122,924.0	494,816.0	-	-	7,386,704.0	81,947.0	-

자 료 : 토지관리과
주 : 법정동임.

Source : Land Management Department
Note : Dong = Legal Dong.

3. 토지지목별 현황 (계속)

Area Land by Land Category (Cont'd)

(단위 : m²)(Unit : m²)

연별 및 동별 Year & Dong	학교용지 School	창고용지	도 로 Road	철도용지 Railroad	하 천 River	제 방 Bank	구 거 ¹⁾ Ditch	유 지 ²⁾ Marsh
1 9 9 8	963,629.4		3,224,026.0	268,398	1,641,030.7	12,701.0	745,584.7	69,685.0
1 9 9 9	973,182.5		3,229,617.2	268,398.0	1,641,150.7	12,701.0	745,733.7	69,685.0
2 0 0 0	972,981.5		3,220,923.5	268,398.0	1,640,697.7	12,701.0	753,260.7	69,685.0
2 0 0 1	972,931.5		3,238,449.5	268,398.0	1,640,697.7	12,701.0	751,277.7	69,685.0
2 0 0 2	976,167.2	1,282.2	3,220,616.4	268,398.0	1,640,446.7	16,240.0	749,483.6	68,706.0
서 동 Seo - dong	94,918.2	-	260,088.7	-	-	-	14,381.8	-
금 사 동 Geumsa - dong	14,778.0	-	172,607.6	-	47,396.0	-	10,109.5	-
회 동 동 Hoedong - dong	10,508.5	497.0	183,054.2	-	248,498.0	2,432.0	22,679.0	2,211.0
오 룬 동 Oryun - dong	-	-	152,180.	-	290,810.0	-	99,980.0	3,931.0
부 곡 동 Bugok - dong	259,374.8	-	422,039.5	188.0	48,114.5	820.0	48,358.6	-
장 전 동 Changjeon - dong	430,423.6	-	328,359.3	-	65,623.6	2,156.0	29,946.4	5,221.0
선 동 Seon - dong	-	-	199,532.0	-	314,888.0	-	77,241.0	6,750.0
두 구 동 Dugu - dong	8,688.0	-	130,204.0	-	370,429.0	7,050.0	123,793.0	31,732.0
노 포 동 Nopo - dong	-	-	318,081.0	268,215.0	96,676.0	3,718.0	92,275.0	11,453.0
청 룡 동 Cheongnyong - dong	14,651.6	-	142,446.1	-	41,662.0	-	29,504.4	-
남 산 동 Namsan - dong	40,494.7	785.2	302,410.7	-	35,922.4	64.0	55,948.7	7,356.0
구 서 동 Guseo - dong	94,408.8	-	538,071.3	-	53,008.2	-	39,578.2	2.0
금 성 동 Geumseong-dong	6,921.0	-	71,442.0	-	27,424.0	-	105,688.0	50.0

자 료 : 토지관리과

Source : Land Management Department

주 : 법정동임.

Note : Dong = Legal Dong.

1) 도랑

1) Ditch

2) 저수지, 웅덩이

2) Reservoir and pond

3. 토지지목별 현황 (계속)

Area Land by Land Category (Cont'd)

(단위 : m²)(Unit : m²)

연별 및 동별 Year & Dong	수도용지 Water R.E.S	공 원 Park	체육용지 Playground	유원지 Recreation	종교용지 Religion	사 적 지 Historical	묘 지 Grave	잡 종 지 Miscellaneous
1 9 9 8	2,046,843.0	60,386.6	1,372,111.0	-	157,165.0	1,987.0	131,307.0	277,788.3
1 9 9 9	2,046,843.0	65,801.6	1,372,111.0	-	157,687.0	1,987.0	130,292.0	278,707.0
2 0 0 0	2,046,843.0	65,801.6	1,372,111.0	-	159,073.0	1,987.0	129,717.0	293,022.4
2 0 0 1	2,046,042.0	65,801.6	1,372,111.0	70,735.0	164,652.0	1,987.0	129,780.0	294,257.6
2 0 0 2	2,047,498.0	66,801.6	1,372,111	70,736.0	162,733.0	1,987.0	129,780.0	293,036.6
서 동 Seo - dong	3,150.0	2,148.4	-	-	6202.5	-	522.0	3,302.2
금 사 동 Geumsa - dong	2,787.0	8,890.4	-	-	380.0	-	-	9,409.7
회 동 동 Hoedong - dong	149,899.0	4,343.1	-	-	3,507.0	-	4,650.	73,858.8
오 른 동 Oryun - dong	1,285,604.0	-	-	-	3,501.0	-	17,790.0	1,511.0
부 곡 동 Bugok - dong	133.0	11,507.3	-	-	56,212.6	-	5,365.0	8,928.9
강 전 동 Jangjeon-dong	-	6,539.1	-	-	17,629.9	-	9,256.0	18,810.0
선 동 Seon - dong	492,106.0	-	460,691.0	-	-	-	5,783.0	3,946.0
두 구 동 Dugu - dong	-	5,415.0	36,680.0	-	868.0	-	59,456.0	108,060.0
노 포 동 Nopo - dong	7,608.0	-	555,431.0	-	-	-	13,476.0	22,307.0
청 룡 동 Cheongnyong-dong	106,114.0	1,462.1	-	-	45,379.0	-	2,076.0	14,196.0
남 산 동 Namsan - dong	97.0	16,900.2	138,009.0	-	5,851.9	-	3,195.0	1,320.6
구 서 동 Guseo - dong	-	8,596.0	181,300.0	-	7,010.1	-	543.0	26,611.4
금 성 동 Geumseong-dong	-	-	-	70,735.0	16,196.0	1,987.0	7,668.0	774.0

자 료 : 토지관리과
주 : 법정동임.

Source : Land Management Department
Note : Dong = Legal Dong.

4. 기 상 개 황

Summary of Meteorological data

연별 및 월별 Year & Month	기 온(℃) Temperature					강 수 량 (mm) Precipitation	상대습도(%) Relative Humidity	
	평 균 Mean	평균최고 Mean Maximum	극값최고 Maximum	평균최저 Mean Minimum	극값최저 Minimum		평 균 Mean	최 소 Minimum
1 9 9 8	15.8	19.7	32.3	12.8	-8.1	2,028.8	67	9
1 9 9 9	15.0	19.2	32.2	11.8	-7.3	2,396.7	64	9
2 0 0 0	14.9	19.2	33.1	11.6	-7.1	1,248.5	66	11
2 0 0 1	15.3	20.0	34.5	12.0	-10.3	1,171.3	65	11
2 0 0 2	14.7	18.9	33.4	11.4	-6.2	2086.2	64	8
1 월 Jan	4.8	8.8	16.8	1.4	-6.2	84.8	55	12
2 월 Feb	6.6	11.8	16.5	2.9	-3.3	12.3	44	10
3 월 Mar	10.7	15.5	21.1	6.8	0.1	117.1	56	13
4 월 Apr	14.4	18.5	23.6	10.7	6.6	384.8	65	14
5 월 May	17.0	21.0	27.7	13.9	10.3	122.6	74	16
6 월 June	20.9	25.2	29.2	17.8	13.7	76.0	72	21
7 월 July	24.0	27.2	32.1	21.7	19.4	304.6	85	48
8 월 Aug	24.2	27.1	33.4	22.1	18.1	696.3	84	40
9 월 Sept	21.7	25.9	29.9	18.7	15.5	98.9	71	32
10 월 Oct	16.4	21.1	26.5	12.9	3.7	96.8	62	21
11 월 Nov	8.8	13.7	21.0	4.8	0.8	11.2	46	8
12 월 Dec	6.5	10.6	16.9	3.2	-4.1	79.8	53	14

자 료 : 부산지방기상청

주 : 평균기온 및 평균상대습도, 평균해면기압은
매일 3시, 6시, 9시, 12시, 15시, 18시, 21시, 24시의
8회 관측치를 산술 평균한 것임.

Source : Busan Regional Meteorological Office

Note : "Mean temperature", "Mean humidity" and "Mean
atmospheric pressure" are arithmetic means of the figures
derived 8 observations a day at 3, 6, 9, 12, 15, 18, 21
and 24 o'clock

4. 기 상 개 황 (계속)

Summary of Meteorological data (Cont'd)

연별 및 월별 Year & Month	평균해면기압 (hpa) Mean Sea Level Pressure	이슬점온도 (℃) Dew Point Temperature	평균운량 (10%) Mean Cloudiness	일조시간(hr) Duration of Sunshine	최심 적설(cm) Maximum of Snow depth	바 람 (m/s) Wind	
						평균풍속 Mean speed	최대풍속 Maximum speed
1 9 9 8	1,015.7	9.1	53	2,222.9	-	3.8	20.0
1 9 9 9	1,015.3	7.8	46	2,456.2	-	3.6	18.3
2 0 0 0	1,015.1	7.8	4.4	2,016.0	-	3.6	18.7
2 0 0 1	1,015.3	8.2	46	2,065.9	14.6	3.6	18.9
2 0 0 2	1016.1	7.2	46	2023.9	-	3.9	17.6
1 월 Jan	1019.2	-4.1	35	149.0	-	4.3	12.6
2 월 Feb	1022.0	-5.3	30	166.6	-	3.3	11.0
3 월 Mar	1016.5	1.2	40	182.5	-	3.9	13.0
4 월 Apr	1015.2	6.9	55	156.3	-	4.3	17.5
5 월 may	1011.9	11.8	59	161.8	-	3.7	11.8
6 월 June	1008.0	15.3	51	209.4	-	3.6	12.9
7 월 July	1005.4	21.1	66	150.0	-	3.9	15.1
8 월 Aug	1008.5	21.2	71	127.4	-	4.2	17.5
9 월 Sept	1013.9	16.0	44	190.2	-	4.0	17.1
10 월 Oct	1016.8	8.7	35	194.6	-	3.4	12.1
11 월 Nov	1020.4	-3.0	27	182.8	-	3.7	10.9
12 월 Dec	1023.5	-3.0	42	153.3	-	4.2	13.2

자 료 : 부산지방기상청

Source : Busan Regional Meteorological Office

5. 일 기 일 수 Weather - Days

(단위 : 일)

(Unit : Day)

연별 및 월별 Year & Month	맑은 Clear	흐린 Cloudy	강수 Precipitation	서리 Frost	안개 Fog	눈 Snow	뇌전 Thunder storm	폭풍 Gale
1 9 9 8	97	121	121	2	20	1	18	10
1 9 9 9	130	108	112	1	7	3	8	13
2 0 0 0	129	87	98	3	7	2	15	5
2 0 0 1	111	85	91	3	9	6	18	3
2 0 0 2	119	89	106	-	16	6	17	8
1 월 Jan	16	6	7	-	-	1	1	-
2 월 Feb	13	2	3	-	-	1	-	-
3 월 Mar	10	5	9	-	-	-	-	-
4 월 Apr	6	7	11	-	6	-	2	1
5 월 May	8	12	13	-	2	-	2	-
6 월 June	7	6	8	-	4	-	1	-
7 월 July	6	15	13	-	3	-	2	2
8 월 Aug	1	16	13	-	-	-	3	4
9 월 Sept	9	7	7	-	-	-	1	1
10 월 Oct	12	5	9	-	-	-	3	-
11 월 Nov	18	1	4	-	-	1	1	-
12 월 Dec	13	7	9	-	-	2	1	-

자료 : 부산지방기상청

Source : Busan Regional Meteorological Office

주 : 전기일수에 있어서 맑은 날은 일평균운량이 2.5이하 흐린날은 일평균 운량이 2.5이상을 말하며, 강수일은 강수량이 0.1mm 상의 날을 말함. 폭풍 일이라 함은 최대풍속 이상에 달하는 날을 말함.

Note : "Clear days"refer to the days with mean amount of clouds less than 13.9m/sec 2.5"cloudy days" the days with mean amount of clouds 2.5 or more, "rainy days"the days with total precipitation of 0.1mm or more "Tempestuous days" the days on which the maximum wind velocity goes beyond 13.9m/sec.

III. 인 구 POPULATION

1. 인 구 추 이

Population Trend

(단위 : 명)

(Unit : Person)

연 별 Year	세 대 House- hold	인 구 (명) Population			인구밀도(명/km ²) Density per sq.		세대당 인 구 Population per household	65세이상 고 령 자 Over 65 year old	외 국 인 인 구 (명) Foreigners		
		남 Male	여 Female		면 적 (km ²) Area				남 Male	여 Female	
1 9 9 2	90,247	322,575	160,914	161,661	4,957	65.08	3.6	8,809	198	105	88
1 9 9 3	89,621	316,742	157,988	158,804	4,868	65.13	3.5	12,501	249	157	92
1 9 9 4	89,453	312,188	155,717	156,471	4,798	65.14	3.5	8,851	334	191	143
1 9 9 5	90,304	312,536	155,705	156,831	4,797	65.15	3.5	13,694	502	269	233
1 9 9 6	89,671	304,665	151,968	152,697	4,676	65.15	3.4	14,065	719	356	363
1 9 9 7	91,164	302,885	151,062	151,823	4,649	65.15	3.3	14,700	915	423	492
1 9 9 8	90,965 ¹⁾	299,040	149,065	149,975	4,589	65.16	3.3	15,261	1,196	495	701
1 9 9 9	91,417	296,475	147,568	148,917	4,550	65.16	3.2	16,251	1,915	720	1,195
2 0 0 0	91,782	294,081	146,160	147,921	4,513	65.16	3.2	17,356	1,894	706	1,188
2 0 0 1	91,308	287,730	142,941	144,789	4,416	65.16	3.2	17,986	1,970	720	1,250
2 0 0 2	90,692	280,692	139,487	141,206	4,307	66.17	3.3	18,687	2,181	860	1,321

자 료 : 기획감사실

Source : Planning and Inspection department

주 : 주민등록인구통계임(외국인포함).

Note : Subject to Population Registered (including foreigners).

1) 외국인세 대는 제외('98부터).

1) Excluding foreigner household (since 1998).

2. 구 · 군별 세대 및 인구

Household and Population by Gu · Gun

(단위 : 명, 세대)

(Unit : Person, Household)

행정구역 Gu · Gun	세대수 ¹⁾ Number of Household	인구(명) Population			인구밀도(명/km ²) Density per sq.		세대당 인구 Population per household	65세이상 고령자 Over 65 years old
			남 Male	여 Female		면적(km ²) Area		
1 9 9 8	1,173,328	3,842,834	1,921,872	1,920,962	5,102	753.19	3.3	204,238
1 9 9 9	1,187,708	3,831,454	1,915,491	1,915,963	5,053	753.21	3.2	216,318
2 0 0 0	1,199,804	3,812,392	1,905,565	1,906,827	5,017	759.86	3.2	229,075
2 0 0 1	1,210,902	3,786,083	1,891,585	1,894,448	4,969	761.97	3.1	242,143
2 0 0 2	1,219,902	3,747,369	1,871,336	1,876,034	4,912	762.92	3.1	264,642
중 구 Jung - gu	21,468	56,260	27,581	28,679	20,093	2.80	2.6	5,377
서 구 Seo - gu	51,670	149,014	73,687	75,327	10,091	13.67	2.9	13,742
동 구 Dong - gu	42,705	121,821	60,665	61,156	12,469	9.77	2.9	11,904
영 도 구 Yongdo - gu	57,604	175,559	87,669	87,890	12,553	13.98	3.1	14,381
부 산 진 구 Busanjin - gu	140,338	421,759	210,538	211,221	14,210	29.68	3.0	30,589
동 태 구 Dongnae - gu	92,781	291,020	144,838	146,182	17,426	16.70	3.1	18,754
남 구 Nam - gu	99,395	306,150	153,312	152,838	11,945	25.63	3.1	20,724
북 구 Buk - gu	100,903	321,473	161,409	160,064	8,394	38.30	3.2	16,616
해운대 구 Haeundae - gu	129,003	403,598	199,628	203,970	7,846	51.44	3.1	25,125
사 하 구 Saha - gu	120,411	380,550	191,098	189,452	9,311	40.87	3.2	22,028
금 정 구 Gumjeong-gu	90,692	280,692	139,487	141,205	4,307	65.17	3.1	18,687
강 서 구 Gangseo - gu	20,741	58,887	30,721	28,166	329	179.00	2.8	6,399
연 제 구 Yeonje - gu	73,887	228,801	114,091	124,710	18,940	12.08	3.1	15,170
수 영 구 Suyeong - gu	53,558	178,618	87,350	91,268	17,581	10.16	3.1	13,453
사 상 구 Sasang - gu	93,578	296,208	150,839	145,369	8,267	35.83	3.2	14,113
기 장 군 Gijang - gun	26,168	76,959	38,422	38,537	353	217.84	2.9	7,580

3. 동별 세대 및 인구

Household and Population by Dong

(단위 : 세대, 명)

(Unit : Household, Person)

연별 및 동별 Year & Dong	총 계 Total				한 국 인 Korean				외 국 인 Foreigner			
	세대 ¹⁾ Household	인 구 Population			세대 Household	인 구 Population			세대 Household	인 구 Population		
		남 Male	여 Female			남 Male	여 Female			남 Male	여 Female	
1 9 9 8	90,965	299,040	149,065	149,975	90,965	297,844	148,570	149,274	-	1,196	495	701
1 9 9 9	91,417	296,475	147,558	148,917	91,417	294,560	146,838	147,722	-	1,915	720	1,195
2 0 0 0	91,782	294,081	146,160	147,921	91,782	292,187	145,454	146,733	-	1,894	706	1,188
2 0 0 1	91,308	287,730	142,941	144,789	91,308	285,760	142,221	143,539	-	1,970	720	1,250
2 0 0 2	90,692	280,692	139,487	141,206	90,692	278,611	138,627	139,884	-	2,181	860	1,321
서 1 동 Seo1-dong	4,600	13,258	6,632	6,626	4,600	13,220	6,613	6,607	-	38	19	19
서 2 동 Seo2-dong	5,549	16,738	8,294	8,444	5,549	16,673	8,277	8,396	-	65	17	48
서 3 동 Seo3-dong	2,969	9,672	4,916	4,756	2,969	9,500	4,864	4,636	-	172	52	120
서 4 동 Seo4-dong	3,028	8,935	4,476	4,459	3,028	8,929	4,475	4,454	-	6	1	5
금 사 동 Geumsa-dong	4,710	15,421	7,831	7,590	4,710	14,175	7,358	6,817	-	1,246	473	773
부 곡 1 동 Bugok1-dong	4,585	13,702	6,806	6,896	4,585	13,698	6,805	6,888	-	9	1	8
부 곡 2 동 Bugok2-dong	6,238	19,745	9,865	9,880	6,238	19,708	9,843	9,865	-	37	22	15
부 곡 3 동 Bugok3-dong	6,164	20,360	9,949	10,411	6,164	20,299	9,927	10,372	-	61	22	39
부 곡 4 동 Bugok4-dong	5,754	17,754	8,979	8,775	5,754	17,726	8,965	8,761	-	28	14	14
장 전 1 동 Jangjeon1-dong	6,928	19,129	9,424	9,705	6,928	19,045	9,382	9,663	-	84	42	42
장 전 2 동 Jangjeon2-dong	4,198	12,442	5,967	6,475	4,198	12,271	5,895	6,376	-	171	72	99
장 전 3 동 Jangjeon3-dong	3,840	10,663	5,226	5,437	3,840	10,633	5,206	5,427	-	30	20	10
선 두 구 동 SeonDugu-dong	1,297	3,671	1,907	1,764	1,297	3,662	1,905	1,757	-	9	2	7
청 룡 노 포 동 CheongryongNopo-dong	3,511	10,957	5,541	5,416	3,511	10,944	5,534	5,410	-	13	7	6
남 산 동 Namsan-dong	12,516	39,773	19,723	20,050	12,516	39,697	19,696	20,001	-	76	27	49
구 서 1 동 Guseol-dong	6,007	19,475	9,537	9,938	6,007	19,409	9,518	9,891	-	66	19	47
구 서 2 동 Guseol2-dong	8,358	27,640	13,752	13,888	8,358	27,570	13,702	13,868	-	70	50	20
금 성 동 Geumseong-dong	440	1,357	662	695	440	1,357	662	695	-	-	-	-

자 료 : 기획감사실

Source : Planning and Inspection Department

주 : 1) 외국인세 대수 제외('98부터).
1998).

Note : 1) Excluding foreigner household (since

4 연령별(5세) 성별인구 Population by Age(5 Year Age Group) and Gender

(단위 : 명, %)

(Unit : Person, %)

	2 0 0 0		2 0 0 1		2 0 0 2	
	인구 Population	구성비 Ratio	인구 Population	구성비 Ratio	인구 Population	구성비 Ratio
총 계	292,187	100	285,760	100	278,511	100
0 - 4세	14,941	5.1	13,478	4.7	11,963	4.3
5 - 9	18,544	6.3	17,713	6.2	16,639	6.0
10 - 14	19,206	6.5	18,937	6.6	18,780	6.7
15 - 19	26,679	9.1	23,963	8.4	21,683	7.8
20 - 24	28,295	9.6	28,784	10.0	28,326	10.2
25 - 29	25,857	8.8	24,324	8.5	23,210	8.3
30 - 34	23,558	8.0	23,114	8.1	22,196	8.0
35 - 39	24,393	8.3	22,575	7.9	21,221	7.6
40 - 44	27,993	9.5	27,915	9.8	27,241	9.8
45 - 49	23,448	8.0	24,291	8.7	24,531	8.8
50 - 54	17,772	6.0	18,236	6.4	18,790	6.7
55 - 59	13,714	4.6	13,491	4.7	13,552	4.9
60 - 64	10,431	3.5	10,953	3.8	11,692	4.2
65 - 69	7,289	2.4	7,628	2.6	7,874	2.8
70 - 74	4,804	1.6	4,941	1.7	5,150	1.9
75 - 79	3,001	1.0	3,051	1.1	3,154	1.1
80+연령미상	2,262	0.7	2,366	0.8	2,509	0.9
남 자	145,454	100	142,221	100	138,627	100
0 - 4세	7,926	5.4	7,154	5.0	6,315	4.5
5 - 9	10,207	7.0	9,755	6.8	9,148	6.6
10 - 14	10,305	7.0	10,217	7.2	10,219	7.4
15 - 19	13,830	9.5	12,516	8.8	11,356	8.2
20 - 24	14,490	9.9	14,742	10.4	14,589	10.5
25 - 29	13,188	9.0	12,514	8.8	11,924	8.6
30 - 34	11,721	8.0	11,472	8.1	11,158	8.0
35 - 39	11,711	8.0	10,889	7.6	10,189	7.4
40 - 44	13,098	9.0	13,005	9.1	12,707	9.2
45 - 49	11,464	7.8	11,741	8.2	11,816	8.5
50 - 54	9,020	6.2	9,199	6.5	9,365	6.8
55 - 59	7,083	4.8	6,926	4.9	6,932	5.0
60 - 64	5,033	3.4	5,400	3.8	5,808	4.2
65 - 69	3,184	2.1	3,376	2.4	3,559	2.6
70 - 74	1,766	1.2	1,814	1.3	1,944	1.4
75 - 79	919	0.6	949	0.7	998	0.7
80+연령미상	509	0.3	552	0.4	600	0.4
여 자	146,733	100	143,539	100	139,884	100
0 - 4세	7,015	4.7	6,324	4.4	5,648	4.0
5 - 9	8,337	5.6	7,958	5.6	7,491	5.4
10 - 14	8,901	6.0	8,720	6.1	8,561	6.1
15 - 19	12,849	8.7	11,447	8.0	10,327	7.4
20 - 24	13,805	9.4	14,042	9.8	13,737	9.8
25 - 29	12,669	8.6	11,810	8.2	11,286	8.1
30 - 34	11,837	8.0	11,642	8.1	11,038	7.9
35 - 39	12,682	8.6	11,686	8.1	11,302	7.9
40 - 44	14,895	10.1	14,910	10.4	14,534	10.4
45 - 49	11,984	8.1	12,550	8.7	12,715	9.1
50 - 54	8,752	5.9	9,037	6.3	9,425	6.7
55 - 59	6,631	4.5	6,565	4.6	6,620	4.7
60 - 64	5,398	3.6	5,553	3.9	5,884	4.2
65 - 69	4,105	2.7	4,252	2.9	4,315	3.1
70 - 74	3,038	2.0	3,127	2.2	3,206	2.3
75 - 79	2,082	1.4	2,102	1.5	2,156	1.5
80+연령미상	1,253	1.1	1,214	1.2	1,309	1.4

자료 : 기획감사실
주 : 한국인

Source : Planning and Inspection Department
Note : Korean

5. 동별, 국적별 외국인 현황

Status of Foreigner by Dong and National

(단위 : 명)

(Unit : Person)

연별 및 동별 Year & Dong	총 계 Total			중 국 China			미 국 U.S.A			일 본 Japan			인도네시아 Indonesia			필리핀 Phillipin			기 타 Others		
	계 Total	남 Male	여 Female	계 Total	남 Male	여 Female	계 Total	남 Male	여 Female	계 Total	남 Male	여 Female	계 Total	남 Male	여 Female	계 Total	남 Male	여 Female	계 Total	남 Male	여 Female
1 9 9 8	1,196	495	701	565	166	399	136	81	55	64	29	35	98	39	59	86	39	47	247	141	106
1 9 9 9	1,915	720	1,195	1,456	450	1,006	135	82	53	74	35	39	49	27	22	46	25	21	155	101	54
2 0 0 0	1,894	706	1,188	1,428	418	1,010	116	71	45	74	37	37	42	24	18	44	22	22	190	134	56
2 0 0 1	1,970	720	1,250	1,502	448	1,054	106	68	38	83	37	46	44	26	18	40	16	24	195	125	70
2 0 0 2	2,181	860	1,321	1,661	560	1,101	114	81	33	92	38	54	41	21	20	48	20	28	225	140	85
서 1 동 Seo1-dong	38	19	19	32	18	14	1	-	1	1	-	1	-	-	-	2	-	2	2	1	1
서 2 동 Seo2-dong	65	17	48	61	17	44	-	-	-	1	-	1	-	-	-	1	-	1	2	-	2
서 3 동 Seo3-dong	172	52	120	165	48	117	-	-	-	1	1	-	-	-	-	1	-	1	5	3	2
서 4 동 Seo4-dong	6	1	5	5	1	4	1	-	1	-	-	-	-	-	-	-	-	-	-	-	-
금 사 동 Geumsa-dong	1,246	473	773	1,127	390	737	3	3	-	2	2	-	37	21	16	21	11	10	56	46	10
부 곡 1 동 Bugok1-dong	9	1	8	6	1	5	-	-	-	-	-	-	-	-	-	2	-	2	1	-	1
부 곡 2 동 Bugok2-dong	37	22	15	19	12	7	7	4	3	2	1	1	-	-	-	1	-	1	8	5	3
부 곡 3 동 Bugok3-dong	61	22	39	28	5	23	12	11	1	3	-	3	1	-	1	6	3	3	11	3	8
부 곡 4 동 Bugok4-dong	28	14	14	8	2	6	-	-	-	5	2	3	-	-	-	1	-	1	14	10	4
장 전 1 동 Jangjeon1-dong	84	42	42	16	7	9	15	8	7	25	10	15	-	-	-	-	-	-	28	17	11
장 전 2 동 Jangjeon2-dong	171	72	99	101	35	66	16	15	1	13	3	10	-	-	-	3	-	3	38	19	19
장 전 3 동 Jangjeon3-dong	30	20	10	3	2	1	7	5	2	7	3	4	-	-	-	-	-	-	13	10	3
선 두 구 동 SeonDugu-dong	9	2	7	3	-	3	-	-	-	1	-	1	-	-	-	-	-	-	5	2	3
청 룡 노 포 동 Cheongryongnopodong	13	7	6	7	2	5	1	1	-	2	2	-	-	-	-	-	-	-	3	2	1
남 산 동 Namsan-dong	76	27	49	39	12	27	11	4	7	15	5	10	3	-	3	1	1	-	7	5	2
구 서 1 동 Guseo1-dong	66	19	47	32	4	28	7	5	2	6	3	3	-	-	-	7	4	3	14	3	11
구 서 2 동 Guseo2-dong	70	50	20	9	4	5	33	25	8	8	6	2	-	-	-	2	1	1	18	14	4
금 성 동 Geumseong-dong	-	-	-	-	-	-	-	-	-	-	-	-	-	-	-	-	-	-	-	-	-

자 료 : 기획감사실

Source : Planning and Inspection Department

6. 인 구 동 태

Vital Statistics

(단위 : 명, 쌍)

(Unit : Person, Couple)

연월 및 월별 Year & Month	출 생 Birth	사 망 Death	혼 인(쌍) Marriage (Couple)	이 혼(쌍) Divorce (Couple)
1 9 9 8	3,383	1,277	1,608	704
1 9 9 9	3,081	1,363	1,831	674
2 0 0 0	3,009	1,332	1,752	689
2 0 0 1	2,560	1,367	1,483	647
2 0 0 2	2,108	1,398	1,476	834
1 월 Jan	176	111	146	58
2 월 Feb	188	115	113	63
3 월 Mar	221	102	129	63
4 월 Apr	185	119	92	81
5 월 May	201	124	143	64
6 월 June	136	90	137	50
7 월 July	192	128	91	74
8 월 Aug	172	101	90	92
9 월 Sept	166	122	80	63
10 월 Oct	172	117	100	67
11 월 Nov	142	126	150	73
12 월 Dec	157	143	205	86

자 료 : 민원정보화과
주 : 호적신고 접수전임.

Source : Civil Affairs Information Department
Note : Receipt of Faily Registration

Ⅳ. 농림수산업

**AGRICULTURE, FORESTRY
AND FISHERY**

1. 수의사 분포

Distribution of Veterinarians

(단위 : 명)

(Unit : Person)

연별 및 동별 Year & Dong	직업별 Occupation								출신학교별 Educational Background		
	계 Total	행정 Admini- stration	연구 Research	공수의 Public Veterinarian	개업 수의 Practitioner	학교 School	단체 Corporation	기타 Others	고등 High School	대학 College& University	기타 Others
1998	12	1	-	1	7	-	-	3	-	12	-
1999	13	1	-	1	8	-	-	3	-	13	-
2000	15	1	-	1	10	-	-	3	-	15	-
2001	19	1	-	1	9	-	-	8	-	19	-
2002	16	-	-	1	9	-	-	6	-	16	-

자료 : 지역경제과

Source : Regional Economic Affairs Department

2. 가축전염병 발생

Occurrence of contagious diseases of livestock

(단위 : 마리)

(Unit : Head)

연 별 Year	계 Total	기종지 Black leg	돼지콜레라 Hog cholera	돼지오제스키병 Aujeszky's Disease	돼지단독 Swine Erysipelas	광견병 Rabies	뉴캐슬병 Newcastle Disease	후백리 Pullorum Disease	기타 Others
1998
1999
2000
2001
2002	-	-	-	-	-	-	-	-	-

자료 : 지역경제과

Source : Regional Economic Affairs Department

3. 가축전염병 예방주사 실적

Distribution of Veterinarians

(단위 : 마리)

(Unit : Head)

연 별 Year	계 Total	탄저·가죽저 Anthrax · Black leg	소전염성비기관염 Infectious Bovine Rhinothracheitis	돼지일본뇌염 Japanese Encephalitis in Swine	돼지전염성위장병 Transmissible Gastroenteritis in Swine	돼지오제스키병 Aujeszky's Disease
1998
1999
2000
2001	2,321	30	-	40	20	...
2002	1,874	36	-	40	-	-

연 별 Year	뉴캐슬병 Newcastle Disease	광견병 Rabies	소유행열 Bovine Ephemeral Fever	소아까바네 병 Acabane Disease in cattle	기타 Others
1998
1999
2000
2001	-	1,974	99	50	108
2002	-	1,660	99	60	-

자 료 : 지역경제과

Source : Regional Economic Affairs Department

4. 축산물 위생관계 업소 Distribution of Veterinarians

(단위 : 개소)

(Unit : Place)

연 별 Year	합 계 Total	도축업	집유업	축 산 물 가 공 업				축산물보관업
				소 계	식육가공업	유가공업	알가공업	
1998
1999
2000
2001	322	-	-	28	25	3	-	1
2002	327	-	-	31	28	3	-	1

연 별 Year	축산물운반업	축 산 물 관 매 업				
		소 계	식육판매업	식육부산물전문판매업	우유류판매업	축산물수입판매업
1998
1999
2000
2001	1	292	248	-	42	2
2002	4	291	246	-	43	3

자 료 : 지역경제과

Source : Regional Economic Affairs Department

5. 소유별 및 임상별 임야면적

Area of Forest Land by Ownership and Forest Type

(단위 : ha)

(Unit : ha)

연 별 Year	소 유 별 Ownership								임 상 별 Forest Type										
	계 Total	국 유 림 National				공유림 Public Owned Forest		사유림 Privately Owned Forest	계 Total	입 목 지 Stocked Forest Land						무 입 목 지 Nonstocked Forest Land			
		산림청 소 관 Forestry Adminis- tration	타부처 소 관 Other Goven- ment Authorities	시유림 City Owned Forest	군유림 Gu Owned Forest	침엽수 Conifers	활엽수 Non- Conifers			혼효림 Mixed	죽 림 Bamboo	미 입목지 Un- stocked	황폐지 Waste- land	기타 Others					
1 9 9 8	4,204	202	55	147	350	350	-	3,652	4,204	4,132	1,499	610	2,023	-	72	28	-	44	
1 9 9 9	4,202	206	59	147	350	350	-	3,646	4,202	3,946	1,422	831	1,693	-	256	27	-	229	
2 0 0 0	4,202	206	59	147	350	350	-	3,646	4,202	3,946	1,422	831	1,693	-	256	27	-	229	
2 0 0 1	4,200	206	59	147	350	350	-	3,644	4,200	3,944	1,420	831	1,698	-	256	27	-	229	
2 0 0 2	4,196	206	69	147	360	360	-	3,640	4,196	3,940	1,416	831	1,693	266	-	266	27	229	

자 료 : 지역경제과

Source : Regional Economic Affairs Department

6. 조 림 실 적

Reforestation by Project

(단위 : ha, 본)

(Unit : ha, Seeding)

연 별 Year	합 계 Total		장 기 수 Long term tree		유 실 수 Fruit bearing tree		속 성 수 Rapid growing tree		대 묘 수 Big sapling		조 경 수 Trees for landscape		기 타 Others	
	면적 Area	본수 Quantity	면적 Area	본수 Quantity	면적 Area	본수 Quantity	면적 Area	본수 Quantity	면적 Area	본수 Quantity	면적 Area	본수 Quantity	면적 Area	본수 Quantity
1 9 9 8	2.0	2,000	2.0	2,000	-	-	-	-	-	-	-	-	-	-
1 9 9 9	2.0	2,000	-	-	-	-	-	-	2.0	2,000	-	-	-	-
2 0 0 0	5.0	9,500	5.0	9,500	-	-	-	-	-	-	-	-	-	-
2 0 0 1	2.0	1,500	2.0	1,500	-	-	-	-	-	-	-	-	-	-
2 0 0 2	6.6	6,770	6.6	6,770	-	-	-	-	-	-	-	-	-	-

자 료 : 지역경제과

Source : Regional Economic Affairs Department

7. 산 림 피 해

Forest Damage

(단위 : ha, 천원)

(Unit : ha, Thousand won)

연 별 Year	합 계 Total			도 별 Illegal Lumbering			무허가벌채 Unlicensed Lumbering			산림훼손 Forest Damage			산 불 Forest fire			기 타 Others		
	건수 Case	면적 Area	피해액 Damage	건수 Case	면적 Area	피해액 Damage	건수 Case	면적 Area	피해액 Damage	건수 Case	면적 Area	피해액 Damage	건수 Case	면적 Area	피해액 Damage	건수 Case	면적 Area	피해액 Damage
1 9 9 8	1	0.16	80	-	-	-	-	-	-	-	-	-	1	0.16	80	-	-	-
1 9 9 9	2	3.0	660	-	-	-	-	-	-	-	-	-	2	3.0	660	-	-	-
2 0 0 0	5	0.49	2,665	-	-	-	-	-	-	-	-	-	5	0.49	2,665	-	-	-
2 0 0 1	3	0.19	1,017	-	-	-	-	-	-	-	-	-	3	0.19	1,017	-	-	-
2 0 0 2	2	0.17	448	-	-	-	-	-	-	-	-	-	2	0.17	448	-	-	-

자 료 : 지역경제과

Source : Regional Economic Affairs Department

V. 사업체 및 유통 · 금융

**ESTABLISHMENTS AND MARKETING
FINANCIAL INSTITUTIONS**

1. 산업별, 동별 사업체수 및 종사자수

Establishments and Number of Workers by Industry, Dong

(단위 : 개소, 명)

(Unit : Place, Person)

연별 및 동별 Year & Dong	합 계 Total		농림 및 임업 Agriculture, Forestry		어업 Fishery		광업 Mining		제조업 Manufacturing		전기·가스·수도사업 Electricity, Gas & Water		건설업 Construction		도매 및 소매업 Wholesale & Retail Trade	
	사업체 Establishments	종사자 Workers	사업체 Establishments	종사자 Workers	사업체 Establishments	종사자 Workers	사업체 Establishments	종사자 Workers	사업체 Establishments	종사자 Workers	사업체 Establishments	종사자 Workers	사업체 Establishments	종사자 Workers	사업체 Establishments	종사자 Workers
1 9 9 8	17,520	74,052	1	2	-	-	-	-	1,772	20,112	10	123	350	3,957	5,527	13,507
1 9 9 9	18,291	78,464	1	2	-	-	-	-	1,797	20,749	8	156	387	4,046	5,254	13,964
2 0 0 0	19,038	84,536	-	-	-	-	-	-	1,945	21,239	7	114	452	5,567	5,393	14,373
2 0 0 1	19,380	89,336	-	-	1	13	-	-	2,121	21,417	5	103	526	5,962	5,223	15,338
2 0 0 2	19,761	93,783	1	2	1	6	1	3	2,166	20,686	9	124	646	7,136	5,269	18,666
서 1 동 Seo 1-dong	623	1,763	-	-	-	-	-	-	81	350	-	-	4	10	200	319
서 2 동 Seo 2-dong	1,073	3,481	-	-	-	-	-	-	95	749	-	-	15	32	255	568
서 3 동 Seo 3-dong	604	1,732	-	-	-	-	-	-	101	558	2	12	15	43	108	201
서 4 동 Seo 4-dong	1,147	2,501	-	-	-	-	-	-	120	361	-	-	5	11	378	679
금 사 동 Geumsa-dong	1,845	19,033	-	-	-	-	-	-	740	12,402	1	25	15	129	328	1,296
부곡 1 동 Bugok1-dong	770	2,308	-	-	-	-	-	-	73	323	-	-	19	118	227	653
부곡 2 동 Bugok2-dong	1,026	6,761	-	-	-	-	-	-	74	359	-	-	26	194	277	3,090
부곡 3 동 Bugok3-dong	1,100	6,373	-	-	-	-	-	-	47	551	3	67	34	289	253	1,327
부곡 4 동 Bugok4-dong	790	2,157	-	-	-	-	-	-	58	169	-	-	15	179	205	500
강전 1 동 Jangjeon1-dong	1,331	4,482	1	2	-	-	-	-	99	325	-	-	56	870	397	1,102
강전 2 동 Jangjeon2-dong	932	5,352	-	-	-	-	1	3	47	269	-	-	10	266	173	403
강전 3 동 Jangjeon3-dong	1,884	5,669	-	-	-	-	-	-	74	148	-	-	30	87	581	1,594
선두구 동 SeoDugu -dong	370	1,694	-	-	-	-	-	-	136	585	-	-	12	55	124	394
청룡노포동 Cheongryunopo-dong	630	3,910	-	-	-	-	-	-	37	174	1	12	21	103	162	430
남산 동 Namsan-dong	2,573	10,719	-	-	-	-	-	-	160	578	1	5	148	1,943	805	3,105
구서 1 동 Guseol1-dong	1,382	8,510	-	-	-	-	-	-	100	2,230	1	3	74	1,128	418	1,509
구서 2 동 Guseol2-dong	1,496	6,899	-	-	1	6	-	-	120	546	-	-	47	1,678	353	1,459
금성 동 Geumseong-dong	175	439	-	-	-	-	-	-	4	8	-	-	-	-	15	36

자료 : 기획감사실

Source : Planning and Inspection Department

1. 산업별, 동별 사업체수 및 종사자수(계속)

Establishments and Number of Workers by Industry, Dong(Cont'd)

(단위 : 개소, 명)

(Unit : Place, Person)

연별 및 동별 Year & Dong	숙박 및 음식점업 Hotels and Restaurant		운수, 창고 및 통신업 Transport, storage and Communication		금융 보험업 Financial Intermediation		부동산업 및 사업서비스업 Real Estate, Renting&Busi- ness activities		공공행정 및 사회보장 Public Adm and Social security		교육 서비스업 Education		보건 사회 복지 사업 Health and Social Work		기타공공사회 및 개인서비스업 Other...	
	사업체 Establi- ments	종사자 Workers	사업체 Establi- ments	종사자 Workers	사업체 Establi- ments	종사자 Workers	사업체 Establi- ments	종사자 Workers	사업체 Establi- ments	종사자 Workers	사업체 Establi- ments	종사자 Workers	사업체 Establi- ments	종사자 Workers	사업체 Establi- ments	종사자 Workers
1 9 9 8	4,029	8,676	1,500	6,993	118	1,337	858	3,462	49	3,222	624	5,853	351	1,994	2,331	4,814
1 9 9 9	4,069	9,710	1,589	6,483	144	1,550	923	3,645	49	2,402	678	5,948	383	3,069	3,009	6,740
2 0 0 0	4,182	10,244	1,756	7,108	115	1,114	909	3,963	49	3,963	695	6,440	397	3,046	3,138	7,365
2 0 0 1	4,275	10,851	1,914	8,299	115	1,155	918	4,801	50	2,799	722	7,305	406	3,442	3,104	7,851
2 0 0 2	4,266	11,230	1,961	8,116	116	1,033	1,071	5,891	46	2,079	764	7,335	407	3,566	3,149	7,924
서 1 동 Seo1-dong	103	164	72	412	3	16	10	17	2	28	25	254	8	15	115	178
서 2 동 Seo2-dong	293	874	146	407	5	27	14	35	2	32	27	102	20	316	201	339
서 3 동 Seo3-dong	129	279	85	96	4	34	16	41	1	11	26	264	8	31	109	162
서 4 동 Seo4-dong	292	632	61	80	9	96	18	26	2	29	20	68	31	159	211	360
금 사 동 Geumsa-dong	280	496	214	3381	9	32	35	415	3	42	23	243	14	87	183	585
부곡 1 동 Bugok1-dong	119	240	117	125	3	32	27	97	1	14	34	314	21	165	129	227
부곡 2 동 Bugok2-dong	167	394	128	409	9	126	89	612	3	187	53	754	20	110	180	426
부곡 3 동 Bugok3-dong	241	664	138	339	12	104	94	450	9	1,108	54	555	38	342	177	577
부곡 4 동 Bugok4-dong	167	378	119	138	3	41	44	210	2	30	32	221	13	39	132	252
강전 1 동 Jangjeon1-dong	290	694	108	170	5	39	73	284	2	29	63	348	23	92	214	527
강전 2 동 Jangjeon2-dong	258	931	81	105	4	36	143	858	3	36	27	1,658	21	362	164	425
강전 3 동 Jangjeon3-dong	611	1,971	78	122	9	74	77	166	3	49	48	293	39	165	334	1000
선두구 동 SeonDugu-dong	51	156	18	18	2	14	4	6	1	8	2	19	1	100	19	339
청룡노포동 CheongryongNopo-dong	188	545	71	1016	2	7	30	650	2	52	13	151	12	105	91	665
남산 동 Namsan-dong	421	1,044	249	495	15	126	177	838	3	58	121	721	57	961	416	845
구서 1 동 Guseo1-dong	233	654	162	641	10	86	104	596	3	304	51	806	34	149	192	404
구서 2 동 Guseo2-dong	287	786	109	148	10	139	116	590	3	53	134	551	46	353	270	590
금성 동 Geumseong-dong	135	328	5	13	1	4	0	-	1	9	1	13	1	5	12	23

자료 : 기획감사실

Source : Planning and Inspection Department

2. 광업 및 제조업

Mining and Manufacturing

(단위 : 개소, 명, 백만원)

(Unit : Place, Person, Million Won)

연별 및 동별 Year & Dong	사업체수 Number of Establish- ment	월평균 종사자수 Number of Workers	연간급여액 (퇴직금제외) Annual Remuneration for Employees	생 산 액 Gross Output	출 하 액 Value of Shipments	주요생산비 Major Production Costs	부가가치 Valueadded	유형고정자산 연 말 잔 액 Amount of Tangible fixed asset year-end
1 9 9 8	576	16,617	176,441	1,153,273	1,153,211	597,743	555,530	278,910
1 9 9 9	670	18,158	197,805	1,195,992	1,186,000	620,376	575,616	321,180
2 0 0 0	687	17,893	221,697	1,214,731	1,204,311	642,142	572,589	409,853
2 0 0 1	722	17,621	244,633	1,618,822	1,613,942	887,494	731,328	433,035
2 0 0 2	710	16,733	243,674	1,466,948	1,460,817	7,616,487	694,300	462,682
서 1 동 Seo1-dong	14	235	2,118	5,422	5,428	1,907	3,515	680
서 2 동 Seo2-dong	21	468	4,487	14,194	14,220	7,083	7,111	1,427
서 3 동 Seo3-dong	31	448	3,754	12,512	12,493	5,288	7,224	3,350
서 4 동 Seo4-dong	19	195	1,443	2,822	2,820	662	2,160	1,083
금 사 동 Geumsa-dong	432	11,908	173,538	939,766	936,630	527,255	412,511	294,332
부 곡 1 동 Bugok1-dong	12	190	1,678	4,732	4,719	2,063	2,669	1,028
부 곡 2 동 Bugok2-dong	15	235	3,312	20,393	20,235	12,854	7,539	1,893
부 곡 3 동 Bugok3-dong	7	498	16,178	275,953	277,582	110,336	165,617	53,762
부 곡 4 동 Bugok4-dong	6	49	494	2,768	2,760	1,723	1,045	233
강 전 1 동 Jangjeon1-dong	11	125	1,386	5,594	5,560	2,646	2,948	640
강 전 2 동 Jangjeon2-dong	14	138	1,506	5,627	5,533	2,181	3,446	595
강 전 3 동 Jangjeon3-dong	2	23	279	2,692	2,156	1,551	1,141	170
선 두 구 동 SeonDugu-dong	49	368	4,080	24,779	24,771	14,190	10,589	5,250
청 룡 노 포 동 CheongryongNopo-dong	10	98	1,259	9,625	9,625	6,118	3,507	2,361
남 산 동 Namsan-dong	23	321	4,024	31,174	31,205	21,919	9,255	4,663
구 서 1 동 Guseo1-dong	19	1,143	21,088	78,899	76,158	32,645	46,254	87,751
구 서 2 동 Guseo2-dong	25	296	3,000	18,996	18,922	11,227	7,769	3,464
금 성 동 Geumseong-dong	-	-	-	-	-	-	-	-

자 료 : 기획감사실

Source : Planning and Inspection Department

3. 금융기관

Financial Institutions

(단위 : 개소)

(Unit : Place)

연별 및 동별 Year & Dong	계	한 국 은 행	시 중 은 행 General Bank											
			조 흥 은 행	우 리 은 행	제 일 은 행	한 일 은 행	서 울 은 행	한 국 외 환 은 행	국 민 은 행	신 한 은 행	한 미 은 행	하 나 은 행	보 람 은 행	평 화 은 행
			은 행	은 행	은 행	은 행	은 행	은 행	은 행	은 행	은 행	은 행	은 행	은 행
1 9 9 8	36	-	2	2	-	-	1	2	1	-	-	-	-	-
1 9 9 9	33	-	2	2	-	-	1	2	1	-	-	-	-	-
2 0 0 0	32	-	2	2	-	-	1	1	1	-	-	-	-	-
2 0 0 1	31	-	1	1	-	-	1	1	5	-	-	-	-	-
2 0 0 2	33	-	1	1	-	-	-	2	6	1	-	1	-	-
서 1 동 Seo1-dong	-	-	-	-	-	-	-	-	-	-	-	-	-	-
서 2 동 Seo2-dong	-	-	-	-	-	-	-	-	-	-	-	-	-	-
서 3 동 Seo3-dong	-	-	-	-	-	-	-	-	-	-	-	-	-	-
서 4 동 Seo4-dong	-	-	-	-	-	-	-	-	-	-	-	-	-	-
금 사 동 Geumsa-dong	-	-	-	-	-	-	-	-	-	-	-	-	-	-
부 곡 1 동 Bugok1-dong	-	-	-	1	-	-	-	-	-	-	-	-	-	-
부 곡 2 동 Bugok2-dong	-	-	-	-	-	-	-	-	1	-	-	-	-	-
부 곡 3 동 Bugok3-dong	-	-	-	-	-	-	-	1	-	1	-	-	-	-
부 곡 4 동 Bugok4-dong	-	-	-	-	-	-	-	-	-	-	-	-	-	-
장 전 1 동 Jangjeon1-dong	-	-	-	-	-	-	-	-	-	-	-	-	-	-
장 전 2 동 Jangjeon2-dong	-	-	-	-	-	-	-	-	-	-	-	-	-	-
장 전 3 동 Jangjeon3-dong	-	-	1	-	-	-	-	-	1	-	-	-	-	-
선 두 구 동 SeonDugu-dong	-	-	-	-	-	-	-	-	-	-	-	-	-	-
청 룡 노 포 동 CheongryongNopo-dong	-	-	-	-	-	-	-	-	-	-	-	-	-	-
남 산 동 Namsan-dong	-	-	-	-	-	-	-	-	1	-	-	1	-	-
구 서 1 동 Guseo1-dong	-	-	-	-	-	-	-	-	1	-	-	-	-	-
구 서 2 동 Guseo2-dong	-	-	-	-	-	-	-	1	1	-	-	-	-	-
금 성 동 Geumseong-dong	-	-	-	-	-	-	-	-	-	-	-	-	-	-

자 료 : 전국은행연합회

Source : The Korea Federation of Banks

3. 금융기관(계속)

Financial Institutions(Cont'd)

(단위 : 개소)

(Unit : Place)

연별 및 동별 Year & Dong	지 방 은행					특 수 은행				기 타			
	부산 은행	경남 은행	대구 은행	제주 은행	광주 은행	중소 기업 은행	농협 중앙회	수협 중앙회	축협 중앙회	한국 산업 은행	수출입 은행	장기 신용 은행	외국 은행
1 9 9 8	12	-	-	-	-	4	3	1	1	1	-	-	-
1 9 9 9	11	-	-	-	-	4	3	-	1	1	-	-	-
2 0 0 0	12	-	-	-	-	4	3	-	-	1	-	-	-
2 0 0 1	14	-	-	-	-	4	3	-	-	1	-	-	-
2 0 0 2	14	-	-	-	-	4	3	-	-	1	-	-	-
서 1 동 Seo1-dong	-	-	-	-	-	-	-	-	-	-	-	-	-
서 2 동 Seo2-dong	-	-	-	-	-	-	-	-	-	-	-	-	-
서 3 동 Seo3-dong	-	-	-	-	-	1	-	-	-	-	-	-	-
서 4 동 Seo4-dong	2	-	-	-	-	-	1	-	-	-	-	-	-
금 사 동 Geumsa-dong	-	-	-	-	-	1	-	-	-	-	-	-	-
부 곡 1 동 Bugok1-dong	-	-	-	-	-	-	-	-	-	-	-	-	-
부 곡 2 동 Bugok2-dong	1	-	-	-	-	-	-	-	-	-	-	-	-
부 곡 3 동 Bugok3-dong	3	-	-	-	-	-	-	-	-	-	-	-	-
부 곡 4 동 Bugok4-dong	1	-	-	-	-	1	-	-	-	-	-	-	-
장 전 1 동 Jangjeon1-dong	-	-	-	-	-	1	-	-	-	-	-	-	-
장 전 2 동 Jangjeon2-dong	-	-	-	-	-	-	1	-	-	-	-	-	-
장 전 3 동 Jangjeon3-dong	1	-	-	-	-	-	-	-	-	-	-	-	-
선 두 구 동 SeonDugu -dong	-	-	-	-	-	-	-	-	-	-	-	-	-
청 룡 노 포 동 Cheongryongno-dong	1	-	-	-	-	-	-	-	-	-	-	-	-
남 산 동 Namsan-dong	3	-	-	-	-	-	-	-	-	-	-	-	-
구 서 1 동 Guseo1-dong	1	-	-	-	-	-	-	-	-	1	-	-	-
구 서 2 동 Guseo2-dong	1	-	-	-	-	-	1	-	-	-	-	-	-
금 성 동 Geumseong-dong	-	-	-	-	-	-	-	-	-	-	-	-	-

자 료 : 전국은행연합회

Source : The Korea Federation of Banks

4. 새마을금고 Saemaeul Funds

(단위 : 개소, 백만원, 명)

(Unit : Place, Million won, Person)

연별 및 동별 Year & Dong	금 고 수 Number of Funds	자 산 액 Assets	예 금 액 Deposits	대 출 액 Loans	회 원 수 Members
1 9 9 8	17	362,445	140,485	148,918	60,002
1 9 9 9	17	382,924	309,050	137,980	61,717
2 0 0 0	16	404,657	329,658	125,176	62,795
2 0 0 1	16	431,847	457,615	124,329	64,006
2 0 0 2	16	444,710	420,918	132,960	73,724
지 역 별 Region	14	438,813	381,429	130,059	72,713
서 1 동 Seo1-dong	1	51,541	43,180	6,677	6,656
서 2 동 Seo2-dong	1	37,970	31,510	6,142	5,066
서 3 동 Seo3-dong	1	26,821	20,768	9,522	3,712
서 4 동 Seo4-dong	1	42,689	36,149	7,519	5,918
금 사 동 Geumsa-dong	1	53,551	42,143	6,871	7,053
부 곡 1 동 Bugok1-dong	1	45,594	46,689	17,798	16,804
부 곡 2 동 Bugok2-dong					
부 곡 3 동 Bugok3-dong					
부 곡 4 동 Bugok4-dong					
장 전 1 동 Jangjeon1-dong	1	41,814	36,676	23,456	6,808
장 전 2 동 Jangjeon2-dong					
장 전 3 동 Jangjeon3-dong	1	34,800	29,824	23,171	3,770
선 두 구 동 SeonDugu -dong	1	9,457	7,456	6,572	1,639
청 룡 노 포 동 CheongryongNopo-dong	1	13,140	11,474	3,974	1,873
남 산 동 Namsan-dong	1	27,112	26,972	3,640	4,452
구 서 1 동 Guseo1-dong	1	16,188	14,486	4,069	3,790
구 서 2 동 Guseo2-dong	1	30,481	27,633	7,091	4,257
금 성 동 Geumseong-dong	1	7,655	6,469	3,557	920
직 장 별 Office and Business	2	5,897	39,489	2,891	1,011
태 광 산 업 Taekwang Industry	1	573	36,044	286	225
대 우 자 동 차 Daewoo Car	1	5,324	3,445	2,605	786

자료 : 총무과

주 : 부곡동은 1개금고로 관리되며, 장전1·2동은
2000.1.31 장전금고로 통합됨.
회원수는 정회원만 해당됨.

Source : General Affairs Department.

Note : Bugok-dong will be managed by 1 credit union
and Jangjeon 1-dong and 2-dong were incorporated
on January 31, 2000.
The number of member is limited to regular
members only.

5. 연탄, 가스, 석유류 판매업소 Chamber of Briquet · Gas · Oil

(단위 : 개소)

(Unit : Place)

연별 및 동별 Year & Dong	연탄판매업소 Briquet Store	고 압 가 스 판 매 소 High Pressure gas Store			석 유 류 판 매 소 Petroleum Store		
			L.P.G	산소 Oxygen		주 유 소 Oil Station	소매업소 Shop
1 9 9 8	12	30	24	6	93	36	57
1 9 9 9	12	30	24	6	99	36	63
2 0 0 0	12	30	24	6	98	36	62
2 0 0 1	12	31	25	6	108	36	72
2 0 0 2	6	30	26	6	100	33	67
서 1 동 Seo1-dong	1	1	1	-	5	-	5
서 2 동 Seo2-dong	-	1	1	-	6	1	5
서 3 동 Seo3-dong	-	1	1	-	3	-	3
서 4 동 Seo4-dong	-	1	1	-	2	-	2
금 사 동 Geumsa-dong	-	6	4	2	14	3	11
부 곡 1 동 Bugok1-dong	-	1	1	-	7	1	6
부 곡 2 동 Bugok2-dong	-	1	1	-	8	5	3
부 곡 3 동 Bugok3-dong	1	2	1	1	6	5	1
부 곡 4 동 Bugok4-dong	-	-	-	-	1	-	1
장 전 1 동 Jangjeon1-dong	-	4	4	-	7	-	7
장 전 2 동 Jangjeon2-dong	2	2	2	-	4	1	3
장 전 3 동 Jangjeon3-dong	-	1	1	-	4	1	3
선 두 구 동 SeonDugu -dong	-	-	-	-	-	-	-
청 룡 노 포 동 CheongryongNopo-dong	1	-	-	-	4	2	2
남 산 동 Namsan-dong	-	2	1	1	13	8	5
구 서 1 동 Guseo1-dong	-	4	3	1	8	3	5
구 서 2 동 Guseo2-dong	-	3	3	-	7	3	4
금 성 동 Geumseong-dong	-	-	-	-	1	-	1

자 료 : 지역경제과

Source : Regional Economic Affairs Department

6. 주 유 소

Oil Station

(단위 : 개소, 톤, 대)

(Unit : Place, Ton, Each)

연별 및 동별 Year & Dong	주유소수 No. of oil station	저 장 능 력 Capacity				주유기수 No. of oiler
		계 Total	휘발유 Gasoline	등 유 kerosene	경 유 Light Oil	
1 9 9 8	36	4,459	1,475	1,340	1,644	442
1 9 9 9	36	4,459	1,475	1,340	1,644	442
2 0 0 0	36	4,459	1,475	1,340	1,644	442
2 0 0 1	36	4,559	1,475	1,340	1,744	442
2 0 0 2	33	4484	1389.4	1626.2	1669.4	434
서 1 동 Seo1-dong	-	-	-	-	-	-
서 2 동 Seo2-dong	1	200	80	40	80	13
서 3 동 Seo3-dong	-	-	-	-	-	-
서 4 동 Seo4-dong	-	-	-	-	-	-
금 사 동 Geumsa-dong	3	650	150	300	200	55
부 곡 1 동 Bugok1-dong	1	150	60	30	60	14
부 곡 2 동 Bugok2-dong	5	639.5	222.4	199.7	217.4	72
부 곡 3 동 Bugok3-dong	5	632.6	184.6	185	313	76
부 곡 4 동 Bugok4-dong	-	-	-	-	-	-
강 전 1 동 Jangjeon1-dong	-	-	-	-	-	-
강 전 2 동 Jangjeon2-dong	1	80	20	40	20	8
강 전 3 동 Jangjeon3-dong	1	153	66	40	47	14
선 두 구 동 SeonDugu -dong	-	-	-	-	-	-
청 룡 노 포 동 CheongryongNopo-dong	2	128	52	36	40	23
남 산 동 Namsan-dong	8	1088	340	402	346	87
구 서 1 동 Guseo1-dong	3	322.9	94.4	102.5	126	37
구 서 2 동 Guseo2-dong	3	390	120	150	120	35
금 성 동 Geumseong-dong	-	-	-	-	-	-

자 료 : 지역경제과

Source : Regional Economic Affairs Department

7. 시 장 분 포

Markets Composition

(단위 : 개소, m²)(Unit : Place, m²)

연별 및 동별 Year & Dong	총 계 Total			정 기 시 장 Periodic			일반시장 General market		
	개 소 Each	면 적 Area		개 소 Each	면 적 Area		개 소 Each	면 적 Area	
		부지면적 Land Area	건 물 연면적 B.D Area		부지면적 Land Area	건 물 연면적 B.D Area		부지면적 Land Area	건 물 연면적 B.D Area
1 9 9 8	9	24,553	85,685	-	-	-	8	16,438	48,805
1 9 9 9	9	24,553	85,685	-	-	-	8	16,438	48,805
2 0 0 0	8	21,801	66,950	-	-	-	7	13,686	30,070
2 0 0 1	8	21,801	66,950	-	-	-	7	13,686	30,070
2 0 0 2	8	21,801	66,950	-	-	-	7	13,686	30,070
서 1 동 Seo1-dong	-	-	-	-	-	-	-	-	-
서 2 동 Seo2-dong	-	-	-	-	-	-	-	-	-
서 3 동 Seo3-dong	1	2,147	10,538	-	-	-	1	2,147	10,538
서 4 동 Seo4-dong	1	1,805	4,940	-	-	-	1	1,805	4,940
금 사 동 Geumsa-dong	1	979	514	-	-	-	1	979	514
부 곡 1 동 Bugok1-dong	-	-	-	-	-	-	-	-	-
부 곡 2 동 Bugok2-dong	-	-	-	-	-	-	-	-	-
부 곡 3 동 Bugok3-dong	1	8,115	36,880	-	-	-	-	-	-
부 곡 4 동 Bugok4-dong	-	-	-	-	-	-	-	-	-
강 전 1 동 Jangjeon1-dong	1	924	1,094	-	-	-	1	924	1,094
강 전 2 동 Jangjeon2-dong	-	-	-	-	-	-	-	-	-
강 전 3 동 Jangjeon3-dong	1	1,651	2,340	-	-	-	1	1,651	2,340
선 두 구 동 SeonDugu -dong	-	-	-	-	-	-	-	-	-
청 룡 노 포 동 CheongryongNopo-dong	-	-	-	-	-	-	-	-	-
남 산 동 Namsan-dong	-	-	-	-	-	-	-	-	-
구 서 1 동 Guseo1-dong	1	4,355	7,762	-	-	-	1	4,355	7,762
구 서 2 동 Guseo2-dong	1	1,825	2,882	-	-	-	1	1,825	2,882
금 성 동 Geumseong-dong	-	-	-	-	-	-	-	-	-

자 료 : 지역경제과

Source : Regional Economic Affairs Department

7. 시 장 분 포 (계속)

Markets Composition(Cont'd)

(단위 : 개소, m²)(Unit : Place, m²)

연별 및 동별 Year & Dong	대규모소매점 Large Scale Retail Store						대 형 점 Large Store			도매센터 Wholesale		
	백화점 Department Store			쇼핑센터 Shopping Center								
	개 소 Each	면 적 Area		개 소 Each	면 적 Area		개 소 Each	면 적 Area		개 소 Each	면 적 Area	
		부지면적 Land Area	건 면적 B.D Area		부지면적 Land Area	건 면적 B.D Area		부지면적 Land Area	건 면적 B.D Area		부지면적 Land Area	건 면적 B.D Area
1 9 9 8	-	-	-	-	-	-	1	8,115	36,880	-	-	-
1 9 9 9	-	-	-	-	-	-	1	8,115	36,880	-	-	-
2 0 0 0	-	-	-	-	-	-	1	8,115	36,880	-	-	-
2 0 0 1	-	-	-	-	-	-	1	8,115	36,880	-	-	-
2 0 0 2	-	-	-	-	-	-	1	8,116	36,880	-	-	-
서 1 동 Seo1-dong	-	-	-	-	-	-	-	-	-	-	-	-
서 2 동 Seo2-dong	-	-	-	-	-	-	-	-	-	-	-	-
서 3 동 Seo3-dong	-	-	-	-	-	-	-	-	-	-	-	-
서 4 동 Seo4-dong	-	-	-	-	-	-	-	-	-	-	-	-
금 사 동 Geumsa-dong	-	-	-	-	-	-	-	-	-	-	-	-
부 곡 1 동 Bugok1-dong	-	-	-	-	-	-	-	-	-	-	-	-
부 곡 2 동 Bugok2-dong	-	-	-	-	-	-	-	-	-	-	-	-
부 곡 3 동 Bugok3-dong	-	-	-	-	-	-	1	8,115	36,880	-	-	-
부 곡 4 동 Bugok4-dong	-	-	-	-	-	-	-	-	-	-	-	-
강 전 1 동 Jangjeon1-dong	-	-	-	-	-	-	-	-	-	-	-	-
강 전 2 동 Jangjeon2-dong	-	-	-	-	-	-	-	-	-	-	-	-
강 전 3 동 Jangjeon3-dong	-	-	-	-	-	-	-	-	-	-	-	-
선 두 구 동 SeonDugu-dong	-	-	-	-	-	-	-	-	-	-	-	-
청 룡 노 포 동 CheongryongNopo-dong	-	-	-	-	-	-	-	-	-	-	-	-
남 산 동 Namsan-dong	-	-	-	-	-	-	-	-	-	-	-	-
구 서 1 동 Guseol-dong	-	-	-	-	-	-	-	-	-	-	-	-
구 서 2 동 Guseol2-dong	-	-	-	-	-	-	-	-	-	-	-	-
금 성 동 Geumseong-dong	-	-	-	-	-	-	-	-	-	-	-	-

자 료 : 지역경제과

Source : Regional Economic Affairs Department

VI. 상 · 하수도

WATER SUPPLY · SEWERAGE

1. 상 수 도

Water Supply

연 별 Year	급수도시내 총인구(명) Population Live in City (Person)	급수인구(명) Population Supplied with Water(person)	보 급 율 (%) Supply rate (%)	시설용량 (m ³ /일) Facilities (m ³ /Day)	급 수 량 (m ³ /일) Water Supply (m ³ /Day)	1일 1인당 급수량(ℓ) Supply per Person a Day(ℓ)	급수전수 (전) Number of faucet (faucet)
1 9 9 5	312,536	289,247	92.5	68,000	112,056	387	21,965
1 9 9 6	304,665	287,426	94.3	174,850	106,546	371	22,378
1 9 9 7	302,835	286,405	94.6	142,790	102,432	358	22,627
1 9 9 8	299,040	283,287	94.7	142,790	100,449	355	22,706
1 9 9 9	296,475	281,062	94.8	142,790	92,639	330	22,819
2 0 0 0	294,081	278,891	94.8	...	92,588	332	23,010
2 0 0 1	287,730	274,119	95.3	...	84,281	307	23,269
2 0 0 2	280,692	271,363	96.68	...	79,780	294	23,768

자 료 : 상수도사업본부 금정사업소

Source : Geumjeong Office, Water Supply Headquarter

2. 급 수 전

Water Service connection

(단위 : 전)

(Unit : faucet)

연별 및 동별 Year & Dong	합 계 Total	가 정 용 Household Use	업 무 용 Work Use	영 업 용 Business Use	목 욕 탕 Bath		공 공 용 Common Use	산 업 용 Industrial Use
					1 종 First Class	2 종 Second Class		
1 9 9 8	22,706	15,864	3,424	3,166	74	-	-	178
1 9 9 9	22,819	15,910	3,441	3,158	73	-	-	237
2 0 0 0	23,010	16,017	3,448	3,224	76	-	-	245
2 0 0 1	23,269	16,186	4,058	2,947	78	-	-	-
2 0 0 2	23,768	16,446	4,090	3,163	79	-	-	-
서 1 동 Seo1-dong	1,952	1,546	308	96	2	-	-	-
서 2 동 Seo2-dong	2,080	1,619	261	198	7	-	-	-
서 3 동 Seo3-dong	1,001	735	170	91	5	-	-	-
서 4 동 Seo4-dong	1,298	833	259	202	4	-	-	-
금 사 동 Geumsa-dong	1,667	862	593	208	4	-	-	-
부곡 1 동 Bugok1-dong	1,145	880	169	93	3	-	-	-
부곡 2 동 Bugok2-dong	1,365	964	236	158	7	-	-	-
부곡 3 동 Bugok3-dong	1,048	699	194	151	4	-	-	-
부곡 4 동 Bugok4-dong	1,306	950	206	143	7	-	-	-
강 전 1 동 Jangjeon1-dong	2,040	1,493	286	255	6	-	-	-
강 전 2 동 Jangjeon2-dong	1,301	1,028	116	157	-	-	-	-
강 전 3 동 Jangjeon3-dong	1,818	1,122	243	448	5	-	-	-
선 두 구 동 SeonDugu -dong	227	189	27	11	-	-	-	-
청 룡 노 포 동 Cheongryongno-dong	551	339	67	141	4	-	-	-
남 산 동 Namsan-dong	2,530	1,672	503	347	8	-	-	-
구 서 1 동 Guseo1-dong	1,236	762	252	217	5	-	-	-
구 서 2 동 Guseo2-dong	1,203	753	200	242	8	-	-	-
금 성 동 Geumseong-dong	-	-	-	-	-	-	-	-

자 료 : 상수도사업본부 금정사업소

Source : Geumjeong Office, Water Supply Headquarter

주 : '98. 9. 15 산업용 신설.

Note : The industrial use was set on September 15, 1998.

2001. 2. 15 상수도조례개정 (조례제368호),
상수도업종의 단순화를 위하여 산업용 업종을
폐지하고 업무용업종으로 통합. (2001. 7월
남기일부터 적용)

Revision of Regulations of Waterworks on February
15, 2001 (Ordinance No. 3688). The industrial kind
of business is abolished and it is integrated to
business kind of business to simplify the business
kind of waterworks. (It is applied from the date of
payment of July, 2001)

3. 급수사용량

Consumption of Water Supplied

(단위 : m³)

(Unit : m³)

연 별	합 계	가정용	업무용	영업용	목욕탕용		공업용	공공용	임시용	산업용
					Bath Use					
					1 층 First Class	2 층 Second Class				
Year	Total	Household Use	Work Use	Business Use			Industrial Use	Public Use	Temporary Use	Industrial Use
1998	24,884,205	15,947,152	4,442,573	3,749,501	567,857	-	-	-	-	177,122
1999	22,807,539	14,834,168	3,199,784	3,160,193	343,489	-	-	-	-	1,269,905
2000	23,346,369	14,859,411	3,405,861	3,300,713	275,320	-	-	-	-	1,505,064
2001	23,034,898	14,710,754	4,197,008	3,223,745	190,171	-	-	-	-	713,220
2002	22,624,323	14,190,214	4,849,746	3,221,812	262,649	-	-	-	-	-

자 료 : 상수도사업본부 급정사업소

Source : Geumjeong Office, Water Supply Headquarter

주 : '98. 9. 15 산업용 신설.

Note : The industrial use was set on September 15, 1998.

2001. 2. 15 상수도조례개정 (조례제368호),
상수도업종의 단순화를 위하여 산업용 업종을
폐지하고 업무용업종으로 통합. (2001. 7월
남기일부터 적용)

Revision of Regulations of Waterworks on February
15, 2001 (Ordinance No. 3688). The industrial kind
of business is abolished and it is integrated to
business kind of business to simplify the business
kind of waterworks. (It is applied from the date of
payment of July, 2001)

4. 급수사용료 부과

Charges for Water Consumption

(단위 : 천원)

(Unit : Thousand Won)

연 별	합 계	가정용	업무용	영업용	목욕탕용		공업용	공공용	임시용	산업용
					Bath Use					
					1 종	2 종				
Year	Total	Household Use	Work Use	Business Use	First Class	Second Class	Industrial Use	Public Use	Temporary Use	Industrial Use
1 9 9 8	9,446,041	4,389,415	2,066,859	2,681,743	207,134	-	-	-	-	100,890
1 9 9 9	10,365,691	4,964,664	1,770,529	2,733,525	167,287	-	-	-	-	729,686
2 0 0 0	12,207,113	5,807,800	2,131,335	3,155,554	161,756	-	-	-	-	950,663
2 0 0 1	12,812,151	6,178,668	2,771,149	3,285,738	123,796	-	-	-	-	452,801
2 0 0 2	13,227,098	6,317,332	3,310,667	3,411,663	187,546	-	-	-	-	-

자 료 : 상수도사업본부 급정사업소

Source : Geumjeong Office, Water Supply Headquarter

주 : '98. 9. 15 산업용 신설.

Note : The industrial use was set on September 15, 1998.

2001. 2. 15 상수도조례개정 (조례제368호),
상수도업종의 단순화를 위하여 산업용 업종을
폐지하고 업무용업종으로 통합. (2001. 7월
남기일부터 적용)

Revision of Regulations of Waterworks on February
15, 2001 (Ordinance No. 3688). The industrial kind
of business is abolished and it is integrated to
business kind of business to simplify the business
kind of waterworks. (It is applied from the date of
payment of July, 2001)

5. 하 수 도 Sewerage

연 별 Year	면 적(km ²) Area									
	계 (A+C+E) Total	합 류 식 Confluence Type		분 류 식 Separate Type		기타지역 (E) Others Area	처리면적 (F) Under Sewerage Treatment	보 급 율 (%) Ratio		
		계 획 (A) Plan	현 황 (B) Present Conditions	계 획 (C) Plan	현 황 (D) Present Conditions			합류식 Confluence Type B/A×100	분류식 Separate Type D/C×100	처리면적 Area of Disposal F/C×100
1 9 9 8	65.16	54.18	10.02	10.02	0.96	-	18.39	18.5	8.8	167.5
1 9 9 9	65.16	54.18	9.57	10.98	0.41	-	10.35	17.7	12.8	94.3
2 0 0 0	65.16	53.73	9.12	10.98	1.86	0.44	19.31	17.0	16.9	175.9
2 0 0 1	65.16	53.33	8.68	10.98	2.30	0.85	24.53	16.3	20.9	223.4
2 0 0 2	65.16	53.33	8.24	10.98	2.74	0.85	9.58	15.5	25.0	87.2

연 별 Year	인 구 (명) Population (Person)													
	총인구 (G) Population	합류식 (H) Confluence Type	분류식 (I) Separate Type	하수처리구역(J) Sewerage disposal area			하 수 도 점속인구 (K) Sewerage population	수세식 인 구 (L) Population of flushing type	보 급 율 (%) Ratio					
				물 리 적 (1차) Physical	생물학적 (2차) Biological	고 도 (3차) Advanced 1			합류식 Conflux Type H/G×100	분류식 Separate Type I/G×100	처리인구 Population of disposal J/G×100	점속인구 Conducted population K/G×100	수세식 인구 Population of flushing type L/G×100	
1 9 9 8	299,040	272,817	26,223	210,144	-	210,144	-	289,469	280,000	...	8.8	70.3	96.8	93.6
1 9 9 9	296,475	258,658	36,004	217,005	-	217,005	-	289,420	283,385	...	12.8	73.2	97.6	95.6
2 0 0 0	294,081	244,296	49,785	286,292	-	286,292	-	284,688	283,000	83.1	16.9	97.4	96.8	96.2
2 0 0 1	287,730	226,163	61,567	280,229	-	280,229	-	280,538	278,810	78.6	21.4	97.4	97.5	96.9
2 0 0 2	280,692	210,647	70,045	273,274	-	273,274	-	280,538	278,810	75.0	25.0	97.4	97.5	96.9

자 료 : 건설과

Source : Construction Affairs Department

6. 하수사용료 부과

Assessment of the Sewerage Amount Used

(단위 : 천원)

(Unit : Thousand Won)

연 별	합 계	가정용	영업용 1종	영업용 2종	목탕용 1종	목탕용 2종	공공용	기 타
Year	Total	Household Use	Business Use 1 Class	Business Use 2 Class	Bath Use 1 Class	Bath Use 2 Class	Public Use	Others
1 9 9 8	5,300,739	2,243,085	500,319	1,578,577	312,185	-	227,577	438,996
1 9 9 9	4,901,528	2,091,292	409,276	1,511,370	184,435	-	229,043	476,112
2 0 0 0	4,969,195	2,006,918	465,770	1,543,538	207,009	147	240,867	504,946
2 0 0 1	6,688,329	2,632,464	2,757,084	-	339,306	-	340,842	618,683
2 0 0 2	7,326,679	2,993,290	2,966,113	-	419,477	-	379,224	639,676

자 료 : 환경위생과

Source : Environmental Sanitation Department

VII. 주택 · 건설

HOUSING · CONSTRUCTION

1. 주택의 종류

Type of Housing Units

(단위 : 호)

(Unit : In a house)

연별 및 동별 Year & Dong	보통세대 ¹⁾ General House-holds	세대수 House -hold	합 계		종 류 별 주 택 수 Housing of Kind				
			Total	주택보급 율(%) Ratio of supply	단독주택 Detached Dwelling	아 파 트 A.P.T	연립주택 Row house	다세대주택 Apartment unit in a private house	비거주용원룸내의주택 Dwelling units in the building not intended for human habitation
1 9 9 8	82,400	90,965	59,800	72.6	25,479	24,474	4,084	5,763	-
1 9 9 9	82,620	91,417	61,550	74.4	25,563	25,927	4,092	5,968	-
2 0 0 0	83,859	91,782	62,585	75.5	25,466	26,572	4,049	6,498	-
2 0 0 1	83,070	91,308	63,824	76.8	25,183	27,132	4,088	7,471	-
2 0 0 2	72,624	90,692	69,677	82.2	21,686	24,479	9,171	4,341	-
서 1 동 Seo1-dong	3,680	4,600	2,135	58.0	1,499	-	-	636	-
서 2 동 Seo2-dong	4,497	5,549	2,742	61.0	1,399	622	-	721	-
서 3 동 Seo3-dong	2,406	2,969	2,090	86.9	1,268	354	-	468	-
서 4 동 Seo4-dong	2,422	3,028	1,960	80.9	1,361	25	-	574	-
금 사 동 Geumsa-dong	3,768	4,710	1,873	49.7	729	310	-	834	-
부곡 1 동 Bugok1-dong	3,668	4,585	3,580	97.6	1,305	1,349	-	926	-
부곡 2 동 Bugok2-dong	4,990	6,238	4,013	80.4	747	2,517	-	749	-
부곡 3 동 Bugok3-dong	4,931	6,164	4,593	93.1	1,783	1,973	-	837	-
부곡 4 동 Bugok4-dong	4,603	5,754	4,472	97.2	567	3,360	-	545	-
강 전 1 동 Jangjeon1-dong	5,542	6,928	4,602	83.0	1,923	1,286	-	1,393	-
강 전 2 동 Jangjeon2-dong	3,358	4,198	2,778	82.7	1,419	737	-	622	-
강 전 3 동 Jangjeon3-dong	3,072	3,840	2,599	84.6	1,454	358	-	787	-
선 두 구 동 SeonDugu-dong	1,025	1,297	695	67.8	695	-	-	-	-
청룡노포동 Cheongryongbpo-dong	2,809	3,511	2,757	98.1	788	1,200	-	769	-
남 산 동 Namsan-dong	10,013	12,516	8,085	80.7	2,211	3,890	-	1,984	-
구 서 1 동 Guseo1-dong	4,806	6,007	4,373	91.0	1,262	2,184	-	927	-
구 서 2 동 Guseo2-dong	6,686	8,358	6,041	90.4	987	4,314	-	740	-
금 성 동 Geumseong-dong	348	440	289	83.0	289	-	-	-	-

자료 : 건축 과

주 : 1) 보통(일반)세대 = 주민등록 세대 (단독세대 + 집단세대)

Source : Building Construction Department

Note : 1) General Household=residence registered household- (Single household+ group household)

2. 건 축 허 가

Building Construction Permits

(단위 : 동, m²)(Unit : Building, m²)

	합 계 Total					신 축 New Building				
	계 Total	철 근 콘 크리트 Ferroc-con-crete	조 적 조 Brick & Stone Laying	목 조 Wooden	기 타 Others	계 Total	철 근 콘 크리트 Ferroc-con-crete	조 적 조 Brick & Stone Laying	목 조 Wooden	기 타 Others
1998										
동 수	188	127	61	-	-	114	89	25	-	-
연 면 적	57,341	51,764	5,577	-	-	50,610	47,827	2,783	-	-
1999										
동 수	476	260	216	-	-	308	173	130	-	-
연 면 적	184,753	165,593	19,160	-	-	160,501	147,823	12,678	-	-
2000										
동 수	439	337	88	3	11	294	245	46	-	3
연 면 적	255,127	246,446	7,497	323	861	226,178	220,844	5,098	-	236
2001										
동 수	584	511	73	-	-	454	413	41	-	-
연 면 적	323,251	317,202	6,049	-	-	308,721	299,065	4,656	-	-
2002										
동 수	909	814	87	3	-	706	677	24	-	-
연 면 적	1,382,864	1,375,247	7,423	194	-	1,337,483	1,335,055	2,428	-	-
주거용										
동 수	567	528	38	1	-	509	495	14	-	-
연 면 적	1,081,056	1,076,829	4,129	98	-	1,075,124	1,072,780	2,344	-	-
농림수산업용										
동 수	-	-	-	-	-	-	-	-	-	-
연 면 적	-	-	-	-	-	-	-	-	-	-
광공업용										
동 수	34	27	7	-	-	14	9	5	-	-
연 면 적	20,023	19,767	256	-	-	8,734	8,693	41	-	-
상업용										
동 수	230	208	22	-	-	167	162	5	-	-
연 면 적	223,947	223,004	943	-	-	211,594	211,551	43	-	-
공공용										
동 수	-	-	-	-	-	-	-	-	-	-
연 면 적	-	-	-	-	-	-	-	-	-	-
문교용										
동 수	61	40	19	2	-	11	11	-	-	-
연 면 적	35,736	33,549	2,091	96	-	21,812	21,812	-	-	-
사회용										
동 수	-	-	-	-	-	-	-	-	-	-
연 면 적	-	-	-	-	-	-	-	-	-	-
기타										
동 수	17	11	1	-	-	5	5	-	-	-
연 면 적	22,102	22,098	4	-	-	20,219	20,219	-	-	-

자료 : 건축과

Source : Building Construction Department

2. 건 축 허 가 (계속)

Building Construction Permits(Cont'd)

(단위 : 동, m²)(Unit : Building, m²)

	중축 · 개축 · 기타 Extension · Reconstruction					대 수 선 Rehabilitation				
	계	철근철골조	조 적 조	목 조	기 타	계	철근철골조	조 적 조	목 조	기 타
	Total	Reinforced-concrete	Brick & Stone Laying	Wooden	Others	Total	Reinforced-concrete	Brick & Stone Laying	Wooden	Others
1998										
동 수	73	37	36	-	-	1	1	-	-	-
연 면 적	6,667	3,373	2,794	-	-	64	64	-	-	-
1999										
동 수	173	87	86	-	-	-	-	-	-	-
연 면 적	24,252	17,770	6,482	-	-	-	-	-	-	-
2000										
동 수	145	92	42	3	8	-	-	-	-	-
연 면 적	28,949	25,602	2,399	323	625	-	-	-	-	-
2001										
동 수	130	98	32	-	-	-	-	-	-	-
연 면 적	19,530	18,137	1,393	-	-	-	-	-	-	-
2002										
동 수	167	112	62	3	-	36	26	11	-	-
연 면 적	36,914	33,349	3,371	194	-	8,467	6,843	1,624	-	-
주거용										
동 수	48	23	24	1	-	10	10	0	-	-
연 면 적	4,159	2,373	1,688	98	-	1,773	1,676	97	-	-
농림수산업용										
동 수										-
연 면 적										-
광공업용										
동 수	20	18	2	-	-	-	-	-	-	-
연 면 적	11,289	11,074	215	-	-	-	-	-	-	-
상업용										
동 수	57	40	17	-	-	6	6			-
연 면 적	10,776	9,876	900	-	-	1,577	1,577			-
공공용										
동 수										-
연 면 적										-
문화용										
동 수	30	20	8	2	-	20	9	11		-
연 면 적	8,807	8,147	564	96	-	5,117	3,590	1,527		-
사회용										
동 수										-
연 면 적										-
기타										
동 수	12	11	1							-
연 면 적	1,883	1,879	4							-

자 료 : 건축과

Source : Building Construction Department

3. 무허가건축물 Illegal Buildings

(단위 : 동)

(Unit : Building)

연 별 Year	전년도말 잔여동수 No. of remains of the last year-end	신 규 발 생 New happen			정 비(철 거) Evacuated			금 년 말 잔여동수 No. of remains of the year-end
			주 택 Dwelling house	주택이외 Other than dwelling house		주 택 Dwelling house	주택이외 Other than dwelling house	
1 9 9 5	635	7	7	-	40	31	9	595
1 9 9 6	595	7	7	-	26	2	24	535
1 9 9 7	535	49	12	37	18	6	12	566
1 9 9 8	566	45	17	28	28	8	20	583
1 9 9 9	583	49	15	34	109	32	77	523
2 0 0 0	525	121	24	97	76	4	72	570
2 0 0 1	570	337	63	274	183	73	110	724
2 0 0 2	724	604	73	431	124	14	110	1,104

자 료 : 건 축 과

Source : Building Construction Department

4. 아파트건립 Construction of Apartment

(단위 : 호)

(Unit : In a house)

연별 및 동별 Year & Dong	동 수 No. of Building	가 구 수 Household	규 모 별 가 구 수 Household by Area						
			33㎡ 미 만 Under	33~66㎡ 미 만 Under	66~99㎡ 미 만 Under	99~133㎡ 미 만 Under	133~166㎡ 미 만 Under	166~199㎡ 미 만 Under	199㎡ 이상 Over
1 9 9 8	14	1,338	46	526	552	20	193	1	-
1 9 9 9	6	493	1	242	226	24	-	-	-
2 0 0 0	19	645	1	16	240	258	130	-	-
2 0 0 1	27	560	1	24	284	230	21	-	-
2 0 0 2	46	1,101	1	329	644	127	-	-	-
서 1 동 Seo1-dong	-	-	-	-	-	-	-	-	-
서 2 동 Seo2-dong	3	241	-	181	60	-	-	-	-
서 3 동 Seo3-dong	-	-	-	-	-	-	-	-	-
서 4 동 Seo4-dong	-	-	-	-	-	-	-	-	-
금 사 동 Geumsa-dong	-	-	-	-	-	-	-	-	-
부 곡 1 동 Bugok1-dong	-	-	-	-	-	-	-	-	-
부 곡 2 동 Bugok2-dong	2	21	-	2	19	-	-	-	-
부 곡 3 동 Bugok3-dong	3	54	1	26	26	1	-	-	-
부 곡 4 동 Bugok4-dong	2	24	-	2	22	-	-	-	-
강 전 1 동 Jangjeon1-dong	2	25	-	4	21	-	-	-	-
강 전 2 동 Jangjeon2-dong	2	23	-	-	23	-	-	-	-
강 전 3 동 Jangjeon3-dong	3	33	-	-	32	1	-	-	-
선 두 구 동 SeonDugu -dong	-	-	-	-	-	-	-	-	-
청 룡 노 포 동 CheongryongNopo-dong	2	91	-	4	87	-	-	-	-
남 산 동 Namsan-dong	9	214	-	76	124	14	-	-	-
구 서 1 동 Guseo1-dong	10	220	-	30	140	50	-	-	-
구 서 2 동 Guseo2-dong	8	155	-	4	90	61	-	-	-
금 성 동 Geumseong-dong	-	-	-	-	-	-	-	-	-

자료 : 건축과

1) 2002년도 사용승인본 (사업승인+주상복합전용).

Source : Building Construction Department

Note : Using approved for 2001

(Complex Buildings on Residential and Commercial District).

4. 아파트건립(계속)

Construction of Apartment(Cont'd)

(단위 : 호)

(Unit : In a house)

연별 및 동별 Year & Dong	층 수 별 가 구 수 Household by Floor							
	5층 이하 5 Floor Under		6 ~ 9 층 6 ~ 9 Floor		10~19 층 10~19 Floor		20층 이상 20 Floor Over	
	동 수 No. of Building	가 구 수 Household	동 수 No. of Building	가 구 수 Household	동 수 No. of Building	가 구 수 Household	동 수 No. of Building	가 구 수 Household
1 9 9 8	-	-	1	27	3	159	10	1,152
1 9 9 9	-	-	-	-	5	312	1	181
2 0 0 0	1	9	8	117	8	372	5	388
2 0 0 1	2	18	15	205	10	337	-	-
2 0 0 2	1	8	19	267	26	836	-	-
서 1 동 Seo1-dong	-	-	-	-	-	-	-	-
서 2 동 Seo2-dong	-	-	-	-	3	241	-	-
서 3 동 Seo3-dong	-	-	-	-	-	-	-	-
서 4 동 Seo4-dong	-	-	-	-	-	-	-	-
금 사 동 Geumsa-dong	-	-	-	-	-	-	-	-
부 곡 1 동 Bugok1-dong	-	-	-	-	-	-	-	-
부 곡 2 동 Bugok2-dong	-	-	2	21	-	-	-	-
부 곡 3 동 Bugok3-dong	-	-	2	35	1	19	-	-
부 곡 4 동 Bugok4-dong	-	-	2	24	-	-	-	-
강 전 1 동 Jangjeon1-dong	-	-	2	25	-	-	-	-
강 전 2 동 Jangjeon2-dong	-	-	2	23	-	-	-	-
강 전 3 동 Jangjeon3-dong	1	8	1	9	1	16	-	-
선 두 구 동 SeonDugu -dong	-	-	-	-	-	-	-	-
청 룡 노 포 동 Cheongryongbopo-dong	-	-	-	-	2	91	-	-
남 산 동 Namsan-dong	-	-	5	79	4	135	-	-
구 서 1 동 Guseo1-dong	-	-	2	29	8	191	-	-
구 서 2 동 Guseo2-dong	-	-	1	12	7	143	-	-
금 성 동 Geumseong-dong	-	-	-	-	-	-	-	-

자료 : 건축과

Source : Building Construction Department

5. 도 시 계 획

Urban Planning

(단위 : 천명, 1,000m²)(Unit : Thousand Person, 1,000m²)

연 별 Year	기준 년도 Basic Year	목표 년도 Mark Year	인 구 Population		계획구역 면 적 Planning Area	용 도 지 역 Zoning Area				
			기준년도 Basic year Pop.	목표년도 Mark year Pop.		합 계 Total	주 거 지 역 Residential Zone			
							소 계 Sub-total	주거전용 Private residential Zone	일반주거 General Residential Zone	준주거 Resemble Residential Zone
1 9 9 8	-	-	312,188	290,000	65.156	65.156	8,133	-	7,939	194
1 9 9 9	-	-	312,188	290,000	65,156	65,156	8,133	-	7,939	194
2 0 0 0	-	-	312,188	290,000	65,156.2	65,156.2	8,151.1	-	7,814.8	336.3
2 0 0 1	-	-	312,188	290,000	65,156.2	65,156.2	8,151.1	-	7,814.8	336.3
2 0 0 2	-	-	312,188	290,000	66,166.2	66,166.2	8,161.1	-	7,814.8	336.3

연 별 Year	용 도 지 역 Zoning Area													
	상 업 지 역 Commercial Zone					공 업 지 역 Industrial				녹 지 지 역 Green Zone				미지정 Unzoned area
	소 계 Total	중심상업 Central Commercial	일반상업 General Commercial	근린상업 Neighborhood Commercial	유통상업 Distribution Commercial	소 계 Total	권용공업 Private Industrial	일반공업 General Industrial	준공업 Resemble Industrial	소 계 Total	보통녹지 Ordinary Green	자연녹지 Nature Green	생산녹지 Production Green	
1998	557	-	557	-	-	1,389	-	-	1,389	55,077	-	55,077	-	-
1999	557	-	557	-	-	1,389	-	-	1,389	55,077	-	55,077	-	-
2000	635.8	-	635.8	-	-	1,054.5	-	-	1,054.5	55,314.8	-	55,314.8	-	-
2001	635.8	-	635.8	-	-	1,054.5	-	-	1,054.5	55,314.8	-	55,314.8	-	-
2002	636.8	-	636.8	-	-	1,064.6	-	-	1,064.6	66,314.8	-	66,314.8	-	-

자료 : 전 설 과
주 : 부산도시기본계획의 생활권별 인구배분계획에
의한 인구임.

Source : Construction Affairs Department
Note : This is the population by which life zone
classified population distribution plan of
basic city plan of Busan.

6. 도 로 Roads

(단위 : m)

(Unit : m)

연 별 Year	합 계 Total					고 속 도 로 Express Way	일 반 국 도 General National Road				
	계 Total	포 장 Paved		미포장 Graveled	미개통 Unimproved		계 Total	포 장 Paved		미포장 Graveled	미개통 Unimproved
			%						%		
1 9 9 8	265,577	242,555	99.6	2,635	20,387	7,470	11,050	11,050	100	-	-
1 9 9 9	267,008	243,981	99.6	2,635	20,387	7,470	11,050	11,050	100	-	-
2 0 0 0	267,008	244,639	99.6	2,635	19,729	7,470	11,050	11,050	100	-	-
2 0 0 1	251,185	233,464	99.6	1,775	15,946	7,300	10,500	10,500	100	-	-
2 0 0 2	245,229	231,063	99.6	1,775	12,391	6,890	11,445	11,445	100	-	-

연 별 Year	광 역 시 도 City Road				
	계 Total	포 장 Paved		미 포 장 Graveled	미 개 통 Unimproved
			%		
1 9 9 8	247,057	224,035	99.6	2,635	20,387
1 9 9 9	248,483	225,461	99.6	2,635	20,387
2 0 0 0	248,483	226,119	99.6	2,635	19,729
2 0 0 1	233,385	215,664	99.6	1,775	15,946
2 0 0 2	226,894	212,728	99.6	1,776	12,391

자 료 : 건 설 과

Source : Construction Affairs Department

7. 도로시설물 Road Facilities

(단위 : m, m²)(Unit : m, m²)

연 별 Year	보 도 육 교 Overpass Foot Way			지 하 보 도 Underpass Foot Way			지 하 차 도 Underground Motor Way		
	개소 Place	연장 Length	면적 Area	개소 Place	연장 Length	면적 Area	개소 Place	연장 Length	면적 Area
1 9 9 8	7	237.8	...	-	-	-	1	390	...
1 9 9 9	8	256	538	-	-	-	1	390	...
2 0 0 0	8	256	538	-	-	-	1	390	...
2 0 0 1	8	206	750	-	-	-	1	388	6,790
2 0 0 2	8	266.1	760	-	-	-	1	390	6,790

연 별 Year	고 가 도 로 Elevated Road			지 하 상 가 Underground Arcads			터 널 Tunnel			가로등 Street Lamp
	개소 Place	연장 Length	면적 Area	개소 Place	연장 Length	면적 Area	개소 Place	연장 Length	면적 Area	개소 Place
1 9 9 8	4	871	...	-	-	-	1	880	...	2,952
1 9 9 9	4	871	...	-	-	-	1	895	...	3,421
2 0 0 0	4	871	...	-	-	-	1	1,820.3	...	3,026
2 0 0 1	3	567.3	...	-	-	-	4	1,820.3	27,088	...
2 0 0 2	3	667.3	...	-	-	-	4	1,820.3	...	3,213

자 료 : 건 설 과

Source : Construction Affairs Department

8. 교 량 Bridges

(단위 : m)

(Unit : m)

연 별 Year	합 계 Total						고속도로 Express Way		일 반 국 도 General National Road					
	계 Total		가 설 Construction		미가설 Unconstruction		가 설 Construction		계 Total		가 설 Construction		미가설 Unconstruction	
	개소 Number	연장 Length	개소 Number	연장 Length	개소 Number	연장 Length	개소 Number	연장 Length	개소 Number	연장 Length	개소 Number	연장 Length	개소 Number	연장 Length
1 9 9 8	41	2,395.7	41	2,395.7	-	-	-	-	2	146.0	2	146.0	-	-
1 9 9 9	42	2,420.2	42	2,420.2	-	-	-	-	3	170.5	3	170.5	-	-
2 0 0 0	48	2,711.7	48	2,711.7	-	-	3	97.0	7	376.8	6	365.0	-	-
2 0 0 1	48	2,280.4	48	2,280.4	-	-	3	97.0	7	377.3	7	377.3	-	-
2 0 0 2	52	3,509.3	52	3,509.3	-	-	3	97.0	7	377.3	7	377.3	-	-

연 별 Year	지 방 도 Local Road						시 군 도 City, Gun Road					
	계 Total		가 설 Construction		미가설 Unconstruction		계 Total		가 설 Construction		미가설 Unconstruction	
	개소 Number	연장 Length	개소 Number	연장 Length	개소 Number	연장 Length	개소 Number	연장 Length	개소 Number	연장 Length	개소 Number	연장 Length
1 9 9 8	-	-	-	-	-	-	39	2,249.7	39	2,249.7	-	-
1 9 9 9	-	-	-	-	-	-	39	2,249.7	39	2,249.7	-	-
2 0 0 0	-	-	-	-	-	-	39	2,249.7	39	2,249.7	-	-
2 0 0 1	-	-	-	-	-	-	38	1,806.1	38	1,806.1	-	-
2 0 0 2	-	-	-	-	-	-	42	3,036.0	42	3,036.0	-	-

자료 : 전 설 과

Source : Construction Affairs Department

9. 하 천 Rivers and Streams

(단위 : km)

(Unit : km)

연별 및 하천별 Year & River	하천 수 (개 소) No. of River	총 연 장 Length of water course	요 개 수 Length to be repaired			
				기 개 수 Length of repaired	미 개 수 Length of Unrepaired	개 수 율(%) Rate of repaired
1 9 9 8	11	36.25	36.25	19.07	16.83	53.6
1 9 9 9	11	36.25	36.25	19.42	16.83	53.6
2 0 0 0	7	36.25	36.25	19.42	16.83	53.6
2 0 0 1	7	36.25	36.25	19.42	16.83	53.6
2 0 0 2	7	36.25	36.25	19.42	16.83	53.6
직할 하천 Metropolitan River	-	-	-	-	-	-
지방 하천 Locality River	-	-	-	-	-	-
준용 하천 Apply River	3	23.95	23.95	17.51	6.44	73.1
기타(소하천 등) Others Rivers	4	12.30	12.30	1.91	10.39	15.5

자료 : 건 설 과

Source : Construction Affairs Department

10. 하천부지점용 Use of River Site

(단위 : 건, m², 천원)(Unit : Each, m², Thousand won)

연별 및 동별 Year & Dong	건 수 Number of Permission	면 적 합 계 Area Total					토사채취 (m ²) Earth and Sand Gathering	사용료징수 Actual collection of charge used	
			전 Raddy Field	답 Upland	잡종지 Miscellaneous	기 타 Others		조 정 Assessed	징 수 Collection
1 9 9 8	636	84,241	-	-	-	84,241	-	171,256	122,887
1 9 9 9	555	83,564	-	-	-	83,564	-	215,582	167,041
2 0 0 0	196	56,717	-	-	-	56,717	-	105,600	73,490
2 0 0 1	196	53,853	-	-	-	53,853	-	55,546	40,685
2 0 0 2	199	64,011	36,967	1,387.0	10,944	6,713	-	77,679	68,143
서 1 동 Seo1-dong	-	-	-	-	-	-	-	-	-
서 2 동 Seo2-dong	-	-	-	-	-	-	-	-	-
서 3 동 Seo3-dong	-	-	-	-	-	-	-	-	-
서 4 동 Seo4-dong	-	-	-	-	-	-	-	-	-
금 사 동 Geumsa-dong	10	1,410	216	-	1,194	-	-	1,917	1,437
부 곡 1 동 Bugok1-dong	-	-	-	-	-	-	-	-	-
부 곡 2 동 Bugok2-dong	2	21	-	-	21	-	-	29	21
부 곡 3 동 Bugok3-dong	2	20	-	-	20	-	-	27	20
부 곡 4 동 Bugok4-dong	-	-	-	-	-	-	-	-	-
장 전 1 동 Jangjeon1-dong	7	771	-	-	771	-	-	1,048	786
장 전 2 동 Jangjeon2-dong	39	2,581	-	-	2,581	-	-	3,509	2,630
장 전 3 동 Jangjeon3-dong	30	879	-	-	879	-	-	1,195	896
선 두 구 동 SeonDugu-dong	43	23,779	22,140	1,387	252	5,713	-	44,243	33,158
청 룡 노 포 동 CheongryongNopo-dong	6	13,729	13,519	-	210	-	-	18,666	13,990
남 산 동 Namsan-dong	25	1,716	-	-	1,716	-	-	2,333	1,749
구 서 1 동 Guseol-dong	12	1,556	-	-	1,556	-	-	2,116	1,586
구 서 2 동 Guseol2-dong	17	1,337	92	-	1,245	-	-	1,818	1,362
금 성 동 Geumseong-dong	6	499	-	-	499	-	-	678	508

자료 : 권 설 과

Source : Construction Affairs Department

11. 공 원

Parks

(단위 : m²)(Unit : 100m²)

연별 및 동별 Year & Dong	도 시 공 원 Cities Park											
	총 계 Total		어린이공원 Children's park		근린공원 Neighbourhood park		도시자연공원 Natural park of city		묘지공원 Graveyard park		체육공원 Gym Park	
	개소 Number	면적 Area	개소 Number	면적 Area	개소 Number	면적 Area	개소 Number	면적 Area	개소 Number	면적 Area	개소 Number	면적 Area
1 9 9 8	30	3,261,529	26	58,123	3	2,460,187	-	-	1	743,219	-	-
1 9 9 9	30	3,261,529	26	58,123	3	2,460,187	-	-	1	743,219	-	-
2 0 0 0	29	3,261,529	26	58,123	2	2,460,187	-	-	1	743,219	-	-
2 0 0 1	30	3,261,529	26	58,123	3	2,460,187	-	-	1	743,219	-	-
2 0 0 2	30	3,261,529.6	26	58,123.6	3	2,460,187	-	-	1	743,219	-	-
서 1 동 Seo1-dong	-	-	-	-	-	-	-	-	-	-	-	-
서 2 동 Seo2-dong	-	-	-	-	-	-	-	-	-	-	-	-
서 3 동 Seo3-dong	2	2,148.4	2	2,148.4	-	-	-	-	-	-	-	-
서 4 동 Seo4-dong	-	-	-	-	-	-	-	-	-	-	-	-
금 사 동 Geumsa-dong	6	142,830.5	5	13,233.5	1	129,597	-	-	-	-	-	-
부곡 1 동 Bugok1-dong	1	1,910	1	1,910	-	-	-	-	-	-	-	-
부곡 2 동 Bugok2-dong	1	558	1	558	-	-	-	-	-	-	-	-
부곡 3 동 Bugok3-dong	1	983.1	1	983.1	-	-	-	-	-	-	-	-
부곡 4 동 Bugok4-dong	1	6,127.1	1	6,127.1	-	-	-	-	-	-	-	-
강 전 1 동 Jangjeon1-dong	1	513.1	1	513.1	-	-	-	-	-	-	-	-
강 전 2 동 Jangjeon2-dong	2	2,330,590	-	-	2	2,330,590	-	-	-	-	-	-
강 전 3 동 Jangjeon3-dong	-	-	-	-	-	-	-	-	-	-	-	-
선 두 구 동 SeonDugu -dong	2	748,911	1	5,692	-	-	-	-	1	743,129	-	-
청 룡 노 포 동 Cheongryongbopo-dong	1	1,462.1	1	1,462.1	-	-	-	-	-	-	-	-
남 산 동 Namsan-dong	7	16,900.2	7	16,900.2	-	-	-	-	-	-	-	-
구 서 1 동 Guseol-dong	1	796	1	796	-	-	-	-	-	-	-	-
구 서 2 동 Guseol2-dong	4	7,800	4	7,800	-	-	-	-	-	-	-	-
금 성 동 Geumseong-dong	-	-	-	-	-	-	-	-	-	-	-	-

자 료 : 지역경제과

Source : Regional Economic Affairs Department

주 : 명장공원은 금사동에, 묘지공원은 두구동에 합침.

Note : Myeongjang Park is integrated to Keumsa-dong
and Graveyard Park is integrated to Dugu-dong.

12. 토지거래현황

Land Transactions by Use and Purpose

(단위 : 건, 1,000㎡)

(Unit : Case, 1,000㎡)

연별 및 월별 Year & Month	용 도 지 역 별 By Zoning Area															
	합 계		도 시 계 획 구 역 내 In Outline of City Planning Zone										도 시 계 획 구 역 외 Out outline of City Planning Zone			
			주거지역 Residential Area		상업지역 Commercial Area		공업지역 Industrial Area		녹지지역 Green Area		용도미지정구역 Undecided Area					
	건 수 Cases	면 적 Area	건 수 Cases	면 적 Area	건 수 Cases	면 적 Area	건 수 Cases	면 적 Area	건 수 Cases	면 적 Area	건 수 Cases	면 적 Area	건 수 Cases	면 적 Area		
1 9 9 8	6,343	1,130	5,881	391	98	9	65	69	299	661	-	-	-	-		
1 9 9 9	7,766	2,543	7,368	389	46	9	70	133	282	2,012	-	-	-	-		
2 0 0 0	6,598	1,389	6,241	362	81	17	33	20	243	990	-	-	-	-		
2 0 0 1	14,561	1,858	14,085	984	103	31	36	16	387	827	-	-	-	-		
2 0 0 2	10,363	2,076	9,698	809	197	36	64	34	394	1,198	-	-	-	-		
1 월 Jan	1,164	146	1,100	85	6	4	9	5	49	52	-	-	-	-		
2 월 Feb	900	455	862	100	7	3	3	2	28	350	-	-	-	-		
3 월 Mar	1,042	110	986	81	7	1	6	2	43	26	-	-	-	-		
4 월 Apr	964	138	918	73	12	2	2	1	32	62	-	-	-	-		
5 월 May	814	96	759	60	15	4	5	3	35	29	-	-	-	-		
6 월 June	805	355	757	62	11	3	2	1	35	289	-	-	-	-		
7 월 July	710	66	678	42	11	3	2	1	19	20	-	-	-	-		
8 월 Aug	706	140	662	83	10	1	11	5	23	51	-	-	-	-		
9 월 Sept	725	92	669	46	14	1	5	1	37	44	-	-	-	-		
10 월 Oct	1,019	174	921	77	60	9	6	7	32	81	-	-	-	-		
11 월 Nov	813	119	748	53	25	2	6	3	34	61	-	-	-	-		
12 월 Dec	691	185	638	47	19	2	7	3	27	133	-	-	-	-		

자 료 : 지 적 과

Source : Land Registration Department

12. 토지거래현황(계속)

Land Transactions by Use and Purpose(Cont'd)

(단위 : 건, 1,000m²)(Unit : Case, 1,000m²)

연월 및 월별 Year & Month	지 목 별 By Land Category											
	전 Upland		답 Paddy land		대 지 Residential		임 야 Mountain		공 장 용 지 Factory		기 타 Others	
	건 수 Cases	면 적 Area	건 수 Cases	면 적 Area	건 수 Cases	면 적 Area	건 수 Cases	면 적 Area	건 수 Cases	면 적 Area	건 수 Cases	면 적 Area
1 9 9 8	51	21	106	105	5,988	365	140	575	15	53	43	11
1 9 9 9	100	75	66	67	7,348	430	161	1,837	35	117	56	18
2 0 0 0	53	50	32	23	6,346	390	56	829	10	13	101	84
2 0 0 1	86	70	59	54	14,137	916	164	609	5	8	110	201
2 0 0 2	110	124	132	76	9,839	818	146	1,013	26	21	101	24
1 월 Jan	14	13	23	12	1,099	95	22	23	2	2	4	1
2 월 Feb	2	2	3	1	856	84	24	359	-	-	15	8
3 월 Mar	6	4	26	11	985	74	12	21	4	1	9	0.5
4 월 Apr	8	7	16	10	917	72	11	45	4	4	8	0.5
5 월 May	9	17	8	7	787	68	4	3	1	1	5	0.5
6 월 June	8	9	5	3	770	66	13	273	-	-	9	5
7 월 July	13	8	5	3	684	46	1	9	-	-	7	0.5
8 월 Aug	7	6	8	5	671	86	11	38	3	2	6	2
9 월 Sept	13	17	19	16	676	43	11	16	3	1	3	1
10 월 Oct	6	7	13	5	970	77	17	74	4	7	9	1
11 월 Nov	19	27	1	1	767	56	10	32	3	2	13	1
12 월 Dec	5	7	5	2	657	51	10	120	1	1	13	3

자 료 : 지 적 과

Source : Land Registration Department

13. 개발제한구역 Area of Restricted Development

(단위 : m²)(Unit : km²)

연 별 Year	현 황 Condition			면 적 Area					
	동 수 Dong Number	가 구 Household	인 구 Population	계 Total	대지 Housing Lot	임야 Forestry	전 Field	답 Paddy Field	기타
1 9 9 9	14	2,352	7,215	39.24	0.390	31.020	0.870	3.150	3.810
2 0 0 0	15	2,259	6,709	36.102	0.554	27.366	0.800	3.479	3.903
2 0 0 1	15	2,265	6,682	36.102	0.554	27.366	0.800	3.479	3.903
2 0 0 2	16	2,269	6,709	36.100	0.554	27.367	0.170	4.277	3.732

연 별 Year	건 물 Building							
	계 Total	주거시설 Residential	농림수산업시설 Agriculture Forestry & Fishing	공공시설 Public	부락공동시설 Village Cooperation	광공업시설 Mining & Manufacturing	사회복지시설 Social & Welfare	기 타 Others
1 9 9 9	3,155	2,255	587	85	22	22	182	2
2 0 0 0	3,155	2,255	587	85	22	22	182	2
2 0 0 1	3,155	2,255	587	85	22	22	182	2
2 0 0 2	2,839	2,408	166	67	77	22	4	96

자료 : 건축과

Source : Building Construction Department

14. 도로포장 Performance of Pavement

(단위 : m, m²)(Unit : m, m²)

연 별 Year	계 Total		콘크리트 Concrete		블록 Block		아스팔트 Asphalt	
	연 장 Length	면 적 Area	연 장 Length	면 적 Area	연 장 Length	면 적 Area	연 장 Length	면 적 Area
1 9 9 9	243,758	2,710,215	51,555	257,768	-	-	192,203	2,452,447
2 0 0 0	243,962	2,712,255	51,555	257,768	-	-	192,407	2,454,487
2 0 0 1	243,962	2,712,255	51,555	257,768	-	-	192,407	2,454,487
2 0 0 2	243,962	2,712,555	51,555	257,768	-	-	192,407	2,454,487

자료 : 건설과

Source : Construction Affairs Department

VIII. 교통 및 정보통신

TRANSPORTATION AND COMMUNICATION

1. 자동차등록

Registered Motor Vehicles

(단위 : 대)

(Unit : Vehicle)

연별 및 월별 Year & Month	합 계 ¹⁾ Total				승 용 차 Passenger Car				화 물 차 Freight Car			
	관 용 Government	자가용 Private	영업용 Commercial		관 용 Government	자가용 Private	영업용 Commercial		관 용 Government	자가용 Private	영업용 Commercial	
1 9 9 8	59,091	159	54,159	4,773	42,211	29	40,041	2,141	11,613	94	9,898	1,621
1 9 9 9	61,872	155	56,427	5,290	43,065	29	40,808	2,228	12,567	89	10,505	1,973
2 0 0 0	65,553	150	59,561	5,842	44,049	27	41,598	2,424	13,330	88	10,961	2,281
2 0 0 1	68,463	151	62,160	6,152	46,626	25	44,016	2,585	14,139	91	11,586	2,462
2 0 0 2	71,931	166	64,897	6,879	49,361	23	46,631	2,707	14,926	96	11,897	2,933
1 월 Jan	68,803	152	62,476	6,175	46,878	25	44,268	2,585	14,226	92	11,648	2,486
2 월 Feb	68,960	152	62,617	6,191	47,039	25	44,430	2,584	14,234	92	11,634	2,508
3 월 Mar	69,214	152	62,631	6,431	47,125	25	44,495	2,605	14,466	92	11,648	2,726
4 월 Apr	69,431	152	62,797	6,482	47,302	25	44,645	2,632	14,522	93	11,681	2,748
5 월 May	69,741	152	63,123	6,466	47,628	25	44,997	2,606	14,541	93	11,691	2,757
6 월 June	69,978	151	63,316	6,511	47,801	25	45,175	2,601	14,597	92	11,715	2,790
7 월 July	70,390	152	63,638	6,600	48,129	25	45,494	2,610	14,654	93	11,723	2,838
8 월 Aug	70,742	155	63,936	6,651	48,457	25	45,761	2,671	14,694	96	11,758	2,840
9 월 Sept	71,181	155	64,278	6,748	48,743	23	46,039	2,681	14,774	96	11,809	2,869
10 월 Oct	71,555	155	64,580	6,820	49,033	23	46,318	2,692	14,844	95	11,849	2,900
11 월 Nov	71,845	155	64,846	6,844	49,280	23	46,566	2,691	14,897	95	11,885	2,917
12 월 Dec	71,931	155	64,897	6,879	49,361	23	46,631	2,707	14,925	95	11,897	2,933

자 료 : 교통행정과

Source : Transportation Administration Department

주 : 1) 2륜 자동차 미포함

Note : 1) Excluded Two-wheeled vehicle.

1. 자동차등록 (계속)

Registered Motor Vehicles(Cont'd)

(단위 : 대)

(Unit : Vehicle)

연월 및 월별 Year & Month	승 합 차 Bus			특 수 차 Special Car			2륜 자동차 Two-wheeled Vehicle					
	관 용 Government	자가용 Private	영 업용 Commercial	관 용 Government	자가용 Private	영 업용 Commercial	관 용 Government	자가용 Private	영 업용 Commercial			
1 9 9 8	4,725	24	4,208	493	542	12	12	518	9,980	69	9,911	-
1 9 9 9	5,737	24	5,103	610	503	13	11	479	8,387	69	8,318	-
2 0 0 0	7,649	22	6,993	634	525	13	9	503	6,875	79	6,796	-
2 0 0 1	7,136	22	6,546	568	562	13	12	537	13,924	154	13,770	-
2 0 0 2	7,046	26	6,360	660	600	12	9	679	6,881	82	6,799	-
1 월 Jan	7,141	22	6,550	569	558	13	10	535	13,922	153	13,769	-
2 월 Feb	7,130	22	6,543	565	557	13	10	534	13,903	154	13,749	-
3 월 Mar	7,065	22	6,478	565	558	13	10	535	6,960	77	6,883	-
4 월 Apr	7,045	22	6,461	562	562	12	10	540	6,947	79	6,868	-
5 월 May	7,008	22	6,425	561	564	12	10	542	6,882	79	6,803	-
6 월 June	7,004	22	6,416	566	576	12	10	554	6,895	76	6,819	-
7 월 July	7,018	22	6,411	585	589	12	10	567	6,816	76	6,840	-
8 월 Aug	7,013	22	6,407	584	578	12	10	556	6,930	79	6,851	-
9 월 Sept	7,083	24	6,420	639	581	12	10	559	6,960	80	6,880	-
10 월 Oct	7,093	25	6,403	665	585	12	10	563	6,907	80	6,827	-
11 월 Nov	7,073	25	6,385	663	595	12	10	573	6,889	80	6,809	-
12 월 Dec	7,045	25	6,360	660	600	12	9	579	6,881	82	6,799	-

자료 : 교통행정과

Source : Transportation Administration Department

2. 주차장 Parking Lot

연 별 Year	합 계 Total						노 상 Road Parking Lot	
	계 Total		공 영 Public		민 영 Private			
	개소 Lot	면수 Piece	개소 Lot	면수 Piece	개소 Lot	면수 Piece	개소 Lot	면수 Piece
1 9 9 8	2,221	31,469	262	3,698	1,959	27,771	14	1,093
1 9 9 9	2,172	23,350	284	4,909	1,888	18,441	281	4,544
2 0 0 0	2,368	25,591	304	6,433	2,064	19,158	295	4,951
2 0 0 1	2,519	27,427	310	7,207	2,209	20,220	298	5,084
2 0 0 2	2,669	44,129	317	7,746	2,272	36,383	297	4,963

연 별 Year	노 외 Non- Road Parking Lot				건 축 물 부 설 Building Attach to Parking Lot			
	공 영 Public		민 영 Private		공 영 Public		민 영 Private	
	개소 Lot	면수 Piece	개소 Lot	면수 Piece	개소 Lot	면수 Piece	개소 Lot	면수 Piece
1 9 9 8	10	1,706	228	6,005	238	899	1,671	21,766
1 9 9 9	3	365	218	6,157	-	-	1,670	12,284
2 0 0 0	9	1,482	224	6,248	-	-	1,840	12,910
2 0 0 1	12	2,123	225	6,495	-	-	1,984	13,725
2 0 0 2	19	2,662	224	6,331	1	201	2,048	30,062

자 료 : 교통행정과

Source : Transportation Administration Department

주 : 노상주차장은 공영임.

Note : Road parking area is under public management.

3. 우편물취급

Handling of Postal Matters

(단위 : 천통)

(Unit : Thousand Mail)

연 별 Year	국 내 Domestic Mail							
	총 계 Total		보 통 Ordinary		특 수 Special		소 포 Parcel	
	접수 Received	배달 Delivered	접수 Received	배달 Delivered	접수 Received	배달 Delivered	접수 Received	배달 Delivered
1998	12,089	21,085	11,131	20,112	881	851	77	122
1999	12,380	17,001	11,549	15,960	749	914	82	127
2000	12,671	24,549	11,674	23,368	882	1018	115	163
2001	12,104	31,113	10,997	29,430	912	1,409	195	274
2002	12,884	34,187	11,666	32,267	937	1,667	391	363

연 별 Year	국 제 Overseas Mail							
	총 계 Total		보 통 Ordinary		특 수 Special		소 포 Parcel	
	접수 Received	배달 Delivered	접수 Received	배달 Delivered	접수 Received	배달 Delivered	접수 Received	배달 Delivered
1998	116	47	103	38	8	7	5	2
1999	60	71	44	61	10	7	6	3
2000	79	71	61	60	12	8	6	3
2001	50	131	29	120	14	8	7	3
2002	46	120	26	117	16	10	6	3

자 료 : 금정우체국

Source : Busan Geumjeong Post Office

4. 전화시설 및 가입자수

Telephone Facilities & Subscribers

(단위 : 회선, 명, 대)

(Unit : Line, Person, Each)

연별 및 국별 Year & Office	전화국수 Telephone Office	시 설 수 Facilities	가 입 자 수 Subscribers				공중전화 Public Telephone
			계 Total	업 무 용 Business	주 택 용 Residence	사 업 용 Works	
1 9 9 5	2	269,364	238,327	34,560	203,767	-	4,457
1 9 9 6	2	275,164	247,182	37,420	209,762	-	4,613
1 9 9 7	2	279,132	255,062	43,963	211,099	-	5,452
1 9 9 8	2	235,160	194,568	28,495	166,073	-	4,643
1 9 9 9	2	354,060	300,676	50,699	247,943	2,084	8,128
2 0 0 0	2	342,260	304,441	54,476	247,438	2,497	7,694
2 0 0 1	2	351,700	311,407	59,091	250,049	2,267	7,092
2 0 0 2	2	362,666	314,281	62,962	249,017	2,282	6,164
동 태 지 사 Dong-nae District-office	1	232,674	208,896	47,133	160,137	1,626	4,532
금 사 지 점 Geumsa Branch office	1	119,992	105,385	15,849	88,880	656	1,632

자 료 : KT 부산본부

Source : KT Busan Regional Business Group

5. 행정 전산장비 보유 Administrative Communication Facilities

(단위 : 대, 회선)

(Unit : Each, Line)

연 별 Year	주 전 산 기 (조) Main Computerization (system)						개 인 용 컴 퓨 터 (PC) Personal Computer						
	계 Total	행 정 전 산 망 용 Administrative Computer Network System				일 반 업무용 General Affairs	계 Total	행 정 전 산 망 용				일 반 업무용 General Business	교육용 Education
		소 계 Total	주 민 Resident Affairs	자동차 Motor vehicles	부동산 Real Property			소 계 Sub-total	주 민 Resident Affairs	자동차 Motor vehicles	부동산 Real Property		
1 9 9 8	1	-	-	-	-	1	561	124	117	3	4	386	51
1 9 9 9	1	-	-	-	-	1	705	110	105	1	4	530	65
2 0 0 0	3	-	-	-	-	3	927	113	107	2	4	695	119
2 0 0 1	4	-	-	-	-	4	969	91	85	2	4	749	129
2 0 0 2	26	19	19	-	-	6	1,100	81	74	3	4	863	166
구 Gu	7	1	1	-	-	6	744	13	6	3	4	638	93
동 Dong	18	18	18	-	-	-	356	68	68	-	-	225	63

연 별 Year	통 신 장 비 (대) Communication equipment										온라인 통신회선 Online communication line				
	합 계 Total	변복조 장 치 (MCDE M)	데이터 서비스 장치 (DSU)	파킷분 해조립 장치 (PAD)	근거리 변복조 장 치 (LDM)	통신망 관리 장비 (NMS)	멀티중 화 장비 (MUX)	망연결 장 치 Router	초고속 교환기 (ATM)	채널 분배 장치 (CSU)	합 계 Total	전 용 회선 Exclusive Compound	구 내 회선 Local	대역폭망 (DNS) Domain Name System	ATM
1 9 9 8	98	19	47	2	8	-	-	22	-	-	57	20	18	19	-
1 9 9 9	82	18	40	2	-	-	-	22	-	-	39	21	-	18	-
2 0 0 0	86	18	43	2	-	-	1	22	-	-	41	22	-	19	-
2 0 0 1	86	18	43	2	-	-	1	22	-	-	41	22	-	19	-
2 0 0 2	89	18	43	2	-	-	1	22	1	2	42	22	-	19	1
구 Gu	35	-	25	2	-	-	1	4	1	2	24	22	-	1	1
동 Dong	54	18	18	-	-	-	-	18	-	-	18	-	-	18	-

자료 : 총 무 과

Source : General Affairs Department

주 : 각동에 설치된 주민등록 주전산기를 포함한 수치임.

Note : The numerical value include main computer for resident registration installed at each dong.

98년부터는 제외)

(exclusion after 1998)

6. 지하철여객 수송 및 운임수입

Subway Passenger Transportation and Revenue

(단위 : 명, 천원)

(Unit : Person, Thousand won)

연별 및 역별 Year & Station	계 Total		보통여객 Tickets		정기여객 Commuters		1일평균 실적 Average No. of Passengers Per day	
	여객 Passenger	수입 Revenue	여객 Passenger	수입 Revenue	여객 Passenger	수입 Revenue	여객 Passenger	수입 Revenue
1 9 9 8	32,833,583	13,180,415	15,510,068	6,362,977	17,323,465	6,817,438	89,955	36,111
1 9 9 9	32,910,268	13,355,209	13,813,016	5,549,484	19,097,252	7,805,725	90,164	36,589
2 0 0 0	32,423,181	14,762,823	13,306,930	5,902,109	19,116,251	8,860,714	88,588	40,336
2 0 0 1	33,010,893	16,948,481	13,864,576	6,543,018	19,146,317	10,405,463	90,441	46,434
2 0 0 2	34,666,633	17,906,061	13,272,027	6,909,324	21,293,606	10,966,737	94,700	49,066
부산대역 Busan University	8,277,089	4,425,992	2,883,123	1,541,696	5,393,916	2,884,296	22,677	12,126
강전동역 Jangjeon-dong	4,764,080	2,401,229	1,399,389	705,331	3,364,691	1,695,898	13,052	6,579
구서동역 Geuseo-dong	3,004,084	1,553,991	947,541	483,856	2,056,493	1,050,135	8,230	4,203
두실역 Dusil	5,724,298	2,699,074	2,297,264	1,175,604	2,977,084	1,523,470	14,450	7,395
남산동역 Namsan-dong	3,200,602	1,613,791	963,018	485,568	2,237,584	1,128,223	8,769	4,421
범어사역 Beomeosa	4,265,508	2,101,227	1,471,234	724,743	2,794,274	1,376,484	11,686	5,757
노포동역 Nopo-dong	5,780,072	3,129,757	3,310,458	1,792,526	2,469,614	1,337,231	15,836	8,575

자료 : 부산교통공단

Source : Busan Urban Traffic Authority

7. 우 편 시 설

Postal Service Facilities

연별 및 동별 Year & Dong	우 제 국 수 No. of Post Office							직원수 Staffs	집배원수 Postman
	계 Total	일반국 General	분국 Branch	별정국 Special	군우국 Military	분실 Detach	우편취급소 Postal agency		
1 9 9 8	15	7	1	-	-	-	7	136	42
1 9 9 9	16	7	1	-	-	-	8	151	43
2 0 0 0	16	7	1	-	-	-	8	123	43
2 0 0 1	16	7	1	-	-	-	8	127	43
2 0 0 2	16	7	1	-	-	-	8	131	47
서 1 동 Seo1-dong	-	-	-	-	-	-	-	-	-
서 2 동 Seo2-dong	-	-	-	-	-	-	-	-	-
서 3 동 Seo3-dong	-	-	-	-	-	-	-	-	-
서 4 동 Seo4-dong	1	1	-	-	-	-	-	7	-
금 사 동 Geumsa-dong	1	-	-	-	-	-	1	-	-
부 곡 1 동 Bugok1-dong	1	1	-	-	-	-	-	5	-
부 곡 2 동 Bugok2-dong	1	-	-	-	-	-	1	-	-
부 곡 3 동 Bugok3-dong	1	-	-	-	-	-	1	-	-
부 곡 4 동 Bugok4-dong	1	-	-	-	-	-	1	-	-
장 전 1 동 Jangjeon1-dong	-	-	-	-	-	-	-	-	-
장 전 2 동 Jangjeon2-dong	2	1	1	-	-	-	-	5	-
장 전 3 동 Jangjeon3-dong	1	1	-	-	-	-	-	5	-
선 두 구 동 SeonDugu-dong	1	-	-	-	-	-	1	-	-
청 룡 노 포 동 CheongryongNopo-dong	-	-	-	-	-	-	-	-	-
남 산 동 Namsan-dong	2	1	-	-	-	-	1	5	-
구 서 1 동 Guseo1-dong	2	1	-	-	-	-	1	100	47
구 서 2 동 Guseo2-dong	2	1	-	-	-	-	1	4	-
금 성 동 Geumseong-dong	-	-	-	-	-	-	-	-	-

자 료 : 금정우체국

Source : Busan Geumjeong Post Office

7. 우 편 시 설(계속) Postal Service Facilities(Cont'd)

연별 및 동별 Year & Dong	우 체 동 Post Box			사서함 시설수 P.O.Box	수 송 장 비 Mail Car			우표류 판매소 Stamp Sale Agency
	계 Total	갑 Stand	을 Hanging		자동차 Motor Vehicle	이륜차 Motorcycle	자전거 Bicycle	
1 9 9 8	132	132	-	100	6	50	-	153
1 9 9 9	149	149	-	100	4	51	-	154
2 0 0 0	134	134	-	120	5	52	-	165
2 0 0 1	145	145	-	120	5	55	-	179
2 0 0 2	131	131	-	98	12	66	-	141
서 1 동 Seo1-dong								
서 2 동 Seo2-dong								
서 3 동 Seo3-dong								
서 4 동 Seo4-dong								
금 사 동 Geumsa-dong								
부 곡 1 동 Bugok1-dong								
부 곡 2 동 Bugok2-dong								
부 곡 3 동 Bugok3-dong								
부 곡 4 동 Bugok4-dong								
강 전 1 동 Jangjeon1-dong								
강 전 2 동 Jangjeon2-dong								
강 전 3 동 Jangjeon3-dong								
선 두 구 동 SeonDugu -dong								
정 룡 노 포 동 Cheongryongpo-dong								
남 산 동 Namsan-dong								
구 서 1 동 Guseo1-dong								
구 서 2 동 Guseo2-dong								
금 성 동 Geumseong-dong								

동 별 배 분 륜 가

(Impossible to Classify by Dong)

자 료 : 금정우체국

Source : Busan Geumjeong Post Office

8. 체신금융취급 Postal Finance

연 별 Year	우 편 환 대 체 Money Order Transfer		체 신 예 금 Communication Account	
	건 수 No. of Cases	금 액(원) Amount	가 입 자 수 No. of Applicate	거 래 건 수 Dealing
1 9 9 8	322,665	26,243,831,380	60,081	420,132
1 9 9 9	345,897	25,578,516,840	68,460	442,089
2 0 0 0	341,213	25,043,089,709	66,120	440,736
2 0 0 1	340,213	24,746,533,429	84,979	570,747
2 0 0 2	161,827	23,266,111,293	89,380	662,133

연 별 Year	체 신 보 험 Communication Insurance		제 세 공 과 금 Public Charges		우편주문판매 이 용 자 수 No. of Users of Mail Order Sale
	가 입 자 수 No. of Applicate	계 약 고(백만원) Contract Amount	건 수 No. of Cases	금 액(백만원) Amount	
1 9 9 8	11,986	47,986	243,924	35,288	8,602
1 9 9 9	17,990	183,599	241,911	22,578	11,987
2 0 0 0	15,795	219,923	242,919	23,492	32,561
2 0 0 1	10,778	172,719	36,399
2 0 0 2	17,831	216,046	33,240

자 료 : 금정우체국

Source : Busan Geumjeong Post Office

9. 전 화 사 용

Telephone Use

(단위 : 도수(건), 천원)

(Unit : Case, Thousand won)

연별 및 국별 Year & Office	국 내 전 화 (도수) Internal Telephone(Number of Times)			국 제 전 화 (건) International Telephone(Case)		
	일 반 전 화 (자동+수동) General Telephone (Auto+Manual)	공 중 전 화 Public Telephone	요 금 Charges	일 반 전 화 (자동+수동) General Telephone (Auto+Manual)	공 중 전 화 Public Telephone	요 금 Charges
1 9 9 5	1,198,175,000	163,375,000	54,462,000	833,927	77,677	3,878,085
1 9 9 6	1,257,200,000	183,800,000	57,640,000	1,064,390	117,163	4,618,167
1 9 9 7	1,140,912,000	169,434,000	55,946,000	1,495,000	...	4,789,000
1 9 9 8	713,887,090	123,480,800	38,298,959	790,163	113,764	2,489,543
1 9 9 9	942,644,467	96,367,460	47,237,374	1,356,852	13,968	3,757,259
2 0 0 0	782,522,689	44,968,440	24,871,547	1,258,000	14,600	3,892,000
2 0 0 1	2,120,160,812	91,833,730	34,459,444	1,452,828	121,822	4,642,775
2 0 0 2	1,168,236,474	26,613,180	29,616,382	1,062,406	86,007	3,626,121
동래지사 Dongnae District-office	809,653,207	19,077,980	20,468,675	762,997	42,892	2,462,552
금사지점 Geumsa Branch-office	358,582,267	6,535,200	9,047,707	299,409	43,115	1,063,569

자료 : KT 부산본부

Source : KT Busan Regional Business Group

IX. 보건 및 사회보장

**HEALTH AND
SOCIAL SECURITY**

1. 의 료 기 관

Number of Medical Institution

(단위 : 개소)

(Unit : Establishment)

연별 및 동별 Year & Dong	합 계 Total		중 합 병 원 General Hospital		병 원 Hospital		의 원 Clinic		특 수 병 원 Special Hospital	
	병원수 Hospital	병상수 No. of bed	병원수 Hospital	병상수 No. of bed	병원수 Hospital	병상수 No. of bed	병원수 Hospital	병상수 No. of bed	병원수 Hospital	병상수 No. of bed
1 9 9 8	221	1,693	2	431	3	217	104	210	3	802
1 9 9 9	247	2,468	3	831	4	316	114	225	3	973
2 0 0 0	270	2,705	3	981	4	315	121	309	3	973
2 0 0 1	280	2,693	3	1,021	4	260	130	312	3	973
2 0 0 2	286	2,781	3	1,021	4	269	129	366	4	1,004
서 1 동 Seo1-dong	6	-	-	-	-	-	5	-	-	-
서 2 동 Seo2-dong	13	222	1	210	-	-	7	12	-	-
서 3 동 Seo3-dong	5	28	-	-	-	-	5	28	-	-
서 4 동 Seo4-dong	22	120	-	-	1	42	11	28	-	-
금 사 동 Geumsa-dong	11	26	-	-	-	-	5	26	-	-
부 곡 1 동 Bugok1-dong	16	87	-	-	-	-	7	14	-	-
부 곡 2 동 Bugok2-dong	20	53	-	-	1	52	9	-	-	-
부 곡 3 동 Bugok3-dong	29	223	1	208	-	-	12	18	-	-
부 곡 4 동 Bugok4-dong	9	8	-	-	-	-	4	8	-	-
강 전 1 동 Jangjeon1-dong	15	9	-	-	-	-	5	9	-	-
강 전 2 동 Jangjeon2-dong	9	528	-	-	-	-	4	-	2	528
강 전 3 동 Jangjeon3-dong	28	61	-	-	-	-	11	18	1	43
선 두 구 동 Seondugu-dong	1	433	-	-	-	-	-	-	1	433
청 룡 노 포 동 CheongryongNopo-dong	3	-	-	-	-	-	1	-	-	-
남 산 동 Namsan-dong	42	699	1	608	-	-	17	91	-	-
구 서 1 동 Guseol1-dong	25	34	-	-	-	-	11	34	-	-
구 서 2 동 Guseol2-dong	31	250	-	-	2	175	15	70	-	-
금 성 동 Geumseong-dong			-	-	-	-	-	-	-	-

자 료 : 금정구보건소

Source : Geumjeong-gu Health Center

주 : 합계란에는 보건의료원, 보건소,
보건지소, 보건진료소 미포함.Note : The sum total column did not include Medical Center,
Health Center, Health Branch Center and Health Clinic.

1. 의 료 기 관(계속)

Number of Medical Institution(Cont'd)

(단위 : 개소)

(Unit : Establishment)

연 별 및 동 별 Year & Dong	치과병(의)원 Dental Hospital and Clinic		한방병(의)원 Oriental Medical Hospital and Clinic		부설의원 Dispensary		조 산 소 Midwife clinic		보 전 의 료 원 Health Clinic	보 전 소 Health Center	보 전 지 소 Health Subcenter	보 전 진료소 Primary Health Care Post
	병원수 Hospital	병상수 No. of bed	병원수 Hospital	병상수 No. of bed	병원수 Hospital	병상수 No. of bed	병원수 Hospital	병상수 No. of bed	Health Clinic	Health Center	Health Subcenter	Primary Health Care Post
1 9 9 8	52	-	51	30	3	-	3	3	-	1	-	-
1 9 9 9	62	-	56	123	1	-	3	3	-	1	-	-
2 0 0 0	71	-	65	125	1	-	2	2	-	1	-	-
2 0 0 1	71	-	66	125	1	-	2	2	-	1	-	-
2 0 0 2	72	-	71	128	-	-	2	3	-	1	-	-
서 1 동 Seo1-dong	-	-	1	-	-	-	-	-	-	-	-	-
서 2 동 Seo2-dong	4	-	1	-	-	-	-	-	-	-	-	-
서 3 동 Seo3-dong	-	-	-	-	-	-	-	-	-	-	-	-
서 4 동 Seo4-dong	5	-	5	50	-	-	-	-	-	-	-	-
금 사 동 Geumsa-dong	3	-	3	-	-	-	-	-	-	-	-	-
부 곡 1 동 Bugok1-dong	4	-	5	73	-	-	-	-	-	-	-	-
부 곡 2 동 Bugok2-dong	5	-	4	-	-	-	1	2	-	-	-	-
부 곡 3 동 Bugok3-dong	8	-	7	-	-	-	1	1	-	1	-	-
부 곡 4 동 Bugok4-dong	2	-	3	-	-	-	-	-	-	-	-	-
강 전 1 동 Jangjeon1-dong	5	-	5	-	-	-	-	-	-	-	-	-
강 전 2 동 Jangjeon2-dong	2	-	1	-	-	-	-	-	-	-	-	-
강 전 3 동 Jangjeon3-dong	7	-	9	-	-	-	-	-	-	-	-	-
선 두 구 동 SeonDugu-dong	-	-	-	-	-	-	-	-	-	-	-	-
청 룡 노 포 동 Cheongryongnopo-dong	1	-	1	-	-	-	-	-	-	-	-	-
남 산 동 Namsan-dong	11	-	13	-	-	-	-	-	-	-	-	-
구 서 1 동 Guseo1-dong	7	-	7	-	-	-	-	-	-	-	-	-
구 서 2 동 Guseo2-dong	8	-	6	5	-	-	-	-	-	-	-	-
금 성 동 Geumseong-dong	-	-	-	-	-	-	-	-	-	-	-	-

자 료 : 금정구보건소

Source : Geumjeong-gu Health Center

2. 의료기관종사 의료인력

Number of Medical Personnels Employed in Medical Institutions

(단위 : 명)

(Unit : Person)

연별 및 동별 Year & Dong	합계 Total	의사 Physicians		치과 의사 Dentists	한 의사 Oriental Medical Doctors	조산사 Midwives	간호사 Nurses	간호 조무사 Nursing Aides	의료 기사 Medical Technicians	의료 기록사 Medical Records Officers	약사 Pharmaceuticals
		상 근 의사 Full-time	비상근 의사 Part-time								
1 9 9 8	1,128	164	3	66	56	11	205	430	161	18	14
1 9 9 9	1,755	306	7	79	71	14	456	547	226	24	25
2 0 0 0	2,025	326	7	87	83	10	434	819	218	18	23
2 0 0 1	2,093	316	19	90	86	7	508	786	245	17	19
2 0 0 2	1,866	310	44	86	82	9	489	626	184	16	20
서 1 동 Seol1-dong	21	5	-	1	1	-	2	12	-	-	-
서 2 동 Seol2-dong	140	16	-	6	1	1	57	42	14	1	2
서 3 동 Seol3-dong	20	5	-	-	-	-	2	11	2	-	-
서 4 동 Seol4-dong	99	15	-	7	8	-	29	34	4	1	1
금 사 동 Geumsa-dong	27	5	-	3	3	-	-	13	3	-	-
부곡 1 동 Bugok1-dong	74	7	-	5	9	-	12	38	1	1	1
부곡 2 동 Bugok2-dong	50	12	-	5	4	1	3	18	6	1	-
부곡 3 동 Bugok3-dong	186	24	25	10	7	3	49	43	21	2	2
부곡 4 동 Bugok4-dong	29	4	-	3	3	-	2	15	2	-	-
강전 1 동 Jangjeon1-dong	39	6	-	5	5	-	2	21	-	-	-
강전 2 동 Jangjeon2-dong	77	12	1	2	1	-	20	28	9	2	2
강전 3 동 Jangjeon3-dong	79	13	-	10	11	-	6	34	4	1	-
선두구 동 SeonDugu-dong	60	5	1	-	-	-	23	28	-	1	2
청룡노포동 Cheongryongnopodong	9	1	-	1	1	-	-	6	-	-	-
남산 동 Namsan-dong	700	144	17	13	14	4	248	158	89	4	9
구서 1 동 Guseol1-dong	80	12	-	7	8	-	9	39	5	-	-
구서 2 동 Guseol2-dong	175	24	-	8	6	-	25	85	24	2	1
금성 동 Geumseong-dong	-	-	-	-	-	-	-	-	-	-	-

자 료 : 금정구보건소

Source : Geumjeong-gu Health Center

3. 의약품제조 및 판매업소 Manufactures and Stores of Pharmaceutical

(단위 : 개소)

(Unit : Establishment)

연 별 Year	제 조 업 소 Number of Manufactures						
	계 Total	의약품 Drugs	의약부외품 Quasi Drugs	소분약품 Drugs Compounding	의료용구 Medical Instrument	위생용품 Sanitary Materials	화장품 Cosmetics
1998	4	2	2	-	-	-	-
1999	6	3	2	-	1	-	-
2000	8	3	1	-	3	-	1
2001	8	3	1	-	3	-	1
2002	9	3	1	-	4	-	1

연 별 Year	관 매 업 소 Number of Dealers						
	계 Total	약 국 Pharmacy	도 매 상 Whole Saler	약 중 상 Druggist	한약업사 Herbmedicine Dealer	매 약 상 Restricted Drug Dealer	의료용구 Medical Instrument
1998	180	107	15	2	3	-	53
1999	192	107	21	2	3	-	59
2000	204	109	18	2	3	1	71
2001	230	105	25	2	3	-	95
2002	246	103	27	2	3	-	110

자 료 : 금정구보건소

Source : Geumjeong-gu Health Center

4. 보 건 소 인 력

Number of Staff in Health Centers

(단위 : 명)

(Unit : Person)

연 별	합 계	보건소장 Director of Health center		의 사 Physician		치 과 의 사 Dentist		약 사 Phar- macist	의 료 기 사 Medical Technician			
		의무직 Medical doctor	보건직 Non Medical doctor	관리의사 General	공 중 보건 Public	관리의사 General	공 중 보건 Public		방사선 기 사 Radiological Technician	임 상 병리사 Clinic Pathology Technician	치 과 위생사 Dental Hygienics Technician	물 리 치료사 Physical therapy technicians
1998	41	-	1	2	-	-	-	1	2	4	-	-
1999	39	-	1	2	-	-	-	1	2	3	-	-
2000	40	-	1	2	-	-	-	1	2	3	-	-
2001	37	-	1	2	-	-	-	-	2	2	-	1
2002	36	-	1	2	-	-	-	-	2	2	-	1

연 별	간 호 직 Nurse						보건직 Public Health Worker	행정직 Public Administratives Worker	기능직 및 기 타 Labor Service and etc.
	진료실 Clinic	결핵관리 Tuberculosis	모자보건 Maternal & Child Health	가족계획 Family Planning	나관리 Leprosy	기 타 Others			
1998	2	2	3	2	-	3	7	4	8
1999	2	2	3	2	-	4	6	4	7
2000	2	2	3	2	-	5	6	4	7
2001	2	1	1	1	-	7	5	4	8
2002	2	1	1	1	-	7	6	4	7

자료 : 금정구보건소

Source : Geumjeong-gu Health Center

주 : 고용직은 기능직 및 기타란에 포함.

Note : The employment job is included in the technical job and others.

5. 부정의료업자 단속실적

Regulation for Illegal Medical practices

5 - 1. 의료인 등 (Medical practitioner etc)

(단위 : 명)

(Unit : Person)

연 별 Year	위 반 건 수 No. of Violations						
	계 Total	면허대여 Licence Lender	성감별행위 Fetus Sex Distinguishing Behavior	무자격자에게 의료행위사주 Let Unqualified Person Practice	면허원 이외의 의료행위 Without Licence	품위손상 Bad Behavior as Medical personnel	허위진단서 발급 Issue of False Certificate
1998	-	-	-	-	-	-	-
1999	-	-	-	-	-	-	-
2000	-	-	-	-	-	-	-
2001	5	-	-	-	-	-	-
2002	7	-	-	-	-	-	-

연 별 Year	위반건수 No. of Violations		처 리 건 수 No. of Action Taken					
	진료거부 Refusal to Treatment	기 타 Others	계 Total	면허취소 Licence Withdrawn	자격정지 Licence Suspended	경 고 Warning	고 발 Prosecution	기 타 Other
1998	-	-	-	-	-	-	-	-
1999	-	-	-	-	-	-	-	-
2000	-	-	-	-	-	-	-	-
2001	-	5	5	-	3	2	-	-
2002	-	7	7	-	6	-	2	-

자 료 : 금정구보건소

Source : Geumjeong-gu Health Center

5. 부정의료업자 단속실적(계속)

Regulation for Illegal Medical practices(Cont'd)

5 - 2. 의료기관 (Organizations)

(단위 : 개소)

(Unit : Place)

연 별 Year	적 발 상 황 No. of Violations						
	계 Total	무면허의료행위 Medical Care without License	광고위반 Illegal Advertisement	환자유인 Seduce Patients	준수사항 미 이 행 Not followed Regulation	표방위반 Posing Specialist	시설위반 Inadequate Facility
1998	19	-	15	-	-	-	2
1999	17	-	-	-	-	4	-
2000	5	-	3	-	-	2	-
2001	21	-	6	-	-	7	2
2002	7	-	6	-	-	-	-

연 별 Year	적발상황 No. of Violations		처 리 상 황 No. of Action Taken					
	정원위반 Override Violence	기 타 Others	계 Total	허가취소 또는폐쇄 Licence Withdrawn of Closed	업무정지 Suspension of operation	시정지시 Modification Instrument	고 발 Prosecu- tion	기 타 Others
1998	-	2	19	-	-	2	17	-
1999	2	11	17	-	-	17	-	-
2000	-	-	5	-	2	2	1	-
2001	-	6	21	-	6	7	-	8
2002	-	2	7	-	4	3	-	-

자 료 : 금정구보건소

Source : Geumjeong-gu Health Center

6. 예 방 접 종

Vaccinations against Major Communicable Diseases

(단위 : 명)

(Unit : Person)

연 별 Year	백일해, 디프테리아, 파상풍, D.P.T	디프테리아, 파상풍 D.T	소아마비 Polio	홍역, 유행성 이하선염, 풍진 MMR	풍 진 Rubella	일본뇌염 Japanese Encephalitis	장티푸스 Typhoid fever	B형간염 Hepatitis B	비시지 B.C.G	기 타 Others
1 9 9 8	5,614	-	4,146	2,822	2,950	23,923	7,768	3,008	577	2,854
1 9 9 9	6,892	-	5,391	3,545	2,930	21,442	2,923	2,349	575	368
2 0 0 0	4,872	-	3,829	4,325	3,000	9,139	2,237	12,065	2,945	27,111
2 0 0 1	4,440	-	3,411	3,862	-	9,988	1,115	4,400	287	19,051
2 0 0 2	3,322	-	2,633	2,024	-	6,786	3,603	3,083	164	18,008
1 월 Jan	311	-	246	346	-	6	4	268	19	-
2 월 Feb	291	-	224	689	-	15	287	250	9	-
3 월 Mar	301	-	246	187	-	6	1273	250	11	-
4 월 Apr	252	-	192	82	-	125	471	277	23	4
5 월 May	322	-	257	123	-	3,148	293	298	23	-
6 월 June	284	-	220	130	-	1,416	200	230	14	5
7 월 July	292	-	217	99	-	898	288	255	13	1
8 월 Aug	286	-	231	84	-	145	485	310	10	2
9 월 Sept	258	-	198	101	-	24	289	250	18	864
10 월 Oct	279	-	226	61	-	1	8	284	-	16,396
11 월 Nov	227	-	187	58	-	-	3	207	14	711
12 월 Dec	219	-	189	64	-	2	2	204	10	25

자 료 : 금정구보건소

주 : 보건소에서 실시되는 것에 한정.

기타는 력트스피라증과 유행성출혈열의 합계임.

Source : Geumjeong-gu Health center

Note : limited only exclusion at health center.

Others is sum of Leptospirosis and epidemic hemorrhage.

7. 법정전염병 발생 및 사망

Incidents of Communicable Diseases and Deaths

(단위 : 명)

(Unit : Person)

연 별	제 1 군 전염병 Communicable disease													
	합 계 Total		콜 레 라 Cholera		페 스트 plague		장티푸스 Typhoid fever		파라티푸스 Paratyphoid fever		세균성이질 shigellosis		장출혈성대장균감염증 Enterohemorrhagic	
	발생 Cases	사망 Deaths	발생 Cases	사망 Deaths	발생 Cases	사망 Deaths	발생 Cases	사망 Deaths	발생 Cases	사망 Deaths	발생 Cases	사망 Deaths	발생 Cases	사망 Deaths
2002	199	3	.	190	.	6	.	.	.

연 별	제 2 군 전염병 Communicable disease													
	합 계 Total		디프테리아 Diphtheria		백일해 Pertussis		파상풍 Tetanus		홍역 Measles		유행성이하선염 Mumps		풍진 Rubella	
	발생 Cases	사망 Deaths	발생 Cases	사망 Deaths	발생 Cases	사망 Deaths	발생 Cases	사망 Deaths	발생 Cases	사망 Deaths	발생 Cases	사망 Deaths	발생 Cases	사망 Deaths
2002

연 별	제 2 군 전염병 Communicable disease				제 3 군 전염병 Communicable disease									
	폴리오 Polio		일본뇌염 Japanese Encephalitis		합 계 Total		말라리아 Malaria		결핵 Tuberculosis		한센병 Leprosy		성병 Sexually Transmitted	
	발생 Cases	사망 Deaths	발생 Cases	사망 Deaths	발생 Cases	사망 Deaths	발생 Cases	사망 Deaths	발생 Cases	사망 Deaths	발생 Cases	사망 Deaths	발생 Cases	사망 Deaths
2002	13	.	4

연 별	제 3 군 전염 병 Communicable disease										제 4군 전염병 및 지정전염병	
	성홍열 Scarlet Fever		수막구균성수막염 Meningococcal Meningitis		레지오넬라증 Legionellosis		비브리오패혈증 Vibrio vulnificus sepsis		기타 1) Others			
Year	발 생 Cases	사 망 Deaths	발 생 Cases	사 망 Deaths	발 생 Cases	사 망 Deaths	발 생 Cases	사 망 Deaths	발 생 Cases	사 망 Deaths	발 생 Cases	사 망 Deaths
2002	9	.	.	.

자료 : 금정구보건소

Source : Geumjeong-gu Health Center

주 : 1) 발진티푸스, 발진열, 333가무시병, 렙토스피라증, 브루셀라증, 탄저, 공수병, 신증후군출혈열(유행성출혈열), 인플루엔자, 후천성면역결핍증 (AIDS)임.

Note : Epidemic Typhus, Murine Typhus, Tsutsugamushi Disease, Leptospirosis, Brucellosis, Anthrax, Rabies Epidemic Hemorrhagic Fever, Influenza, AIDS.

8. 식품위생 관계업소 Number of Licensed Food Premises by Business Type

(단위 : 개소)

(Unit : Place)

연별 및 동별 Year & Dong	합계 Total	식 품 접 객 업 Foodstuff Entertaining Business								접 급 단 소 Food supplier for group
		소계 Sub Total	휴게음식점 Complex resting Restaurant				일 반 음 식 점 Restaurant	단 란 주 점 Public bar Karaoke	유 흥 주 점 Amusement Restaurant	
			계 Total	다 방 Tea room	제 과 점 Bakery	기 타 Others				
1 9 9 8	4,775	3,755	335	178	112	45	3,054	338	28	57
1 9 9 9	5,219	3,836	354	186	120	48	3,128	317	37	66
2 0 0 0	5,352	8,158	572	170	96	34	3,391	273	59	74
2 0 0 1	6,104	4,225	316	167	107	42	3,576	258	75	76
2 0 0 2	6,080	4,339	298	163	103	42	3,683	274	84	81
서 1 동 Seo1-dong	231	162	18	10	6	2	99	21	24	3
서 2 동 Seo2-dong	368	274	12	9	2	2	190	42	30	4
서 3 동 Seo3-dong	202	137	4	3	1	-	102	21	10	4
서 4 동 Seo4-dong	319	239	17	7	8	2	201	15	6	1
금 사 동 Geumsa-dong	454	263	16	12	3	1	240	7	0	12
부 곡 1 동 Bugok1-dong	290	162	26	11	9	6	126	10	0	6
부 곡 2 동 Bugok2-dong	265	170	14	6	5	3	151	5	0	4
부 곡 3 동 Bugok3-dong	306	203	15	6	5	4	182	6	0	8
부 곡 4 동 Bugok4-dong	184	140	8	5	2	1	111	21	0	1
장 전 1 동 Jangjeon1-dong	502	367	35	21	12	2	367	20	2	8
장 전 2 동 Jangjeon2-dong	332	247	12	6	3	3	224	8	3	7
장 전 3 동 Jangjeon3-dong	708	610	36	23	11	2	537	32	5	6
선 두 구 동 SeonDugu-dong	30	6	-	-	-	-	6	-	-	-
청 룡 노 포 동 Cheongryongbpo-dong	244	187	19	9	5	5	161	6	1	4
남 산 동 Namsan-dong	692	477	32	12	16	4	430	15	-	4
구 서 1 동 Guseol-dong	393	269	16	6	6	4	224	27	2	5
구 서 2 동 Guseol2-dong	439	317	18	7	9	2	280	18	1	2
금 성 동 Geumseong-dong	121	109	-	-	-	-	109	-	-	-

자료 : 환경위생과

Source : Environment and Sanitation Department

주 : 집단급식소의 수치는 식품접객업의
소계란에 미포함.Note : The number of the collective meals provision place is not included in
the subtotal column of food and entertainment business.

8. 식품위생 관계업소(계속)

Number of Licensed Food Premises by Business Type(Cont'd)

(단위 : 개소)

(Unit : Place)

연별 및 동별 Year & Dong	식품제조업 및 가공업 Food Manufacturing & Processing Business						판매·운반·기타업 Sales·Transportation·Other Business			
	소 계 Sub Total	식품제조업 Food Manufacturing	식품가공업 Food Processing Business	식품첨가물 Food Additives	식품소분업 Food Subdivision	즉석판매가공업 (Instant sales Manufacturing & Processing business)	소 계 Sub Total	식품판매업 Food Sales	식품운반업 Food Transportation	기 타 Others
1 9 9 8	390	70	5	-	18	297	573	561	-	12
1 9 9 9	433	59	12	-	22	340	884	877	-	7
2 0 0 0	439	67	-	-	31	341	816	811	-	5
2 0 0 1	483	73	-	-	34	376	1,320	1,316	-	4
2 0 0 2	609	76	-	-	37	397	1,161	1,147	-	4
서 1 동 Seo1-dong	22	1	-	-	1	20	44	44	-	-
서 2 동 Seo2-dong	14	-	-	-	-	14	76	74	-	2
서 3 동 Seo3-dong	17	3	-	-	-	14	44	44	-	-
서 4 동 Seo4-dong	43	3	-	-	-	40	36	36	-	-
금 사 동 Geumsa-dong	50	24	-	-	8	18	129	128	-	1
부 곡 1 동 Bugok1-dong	53	6	-	-	5	42	69	69	-	-
부 곡 2 동 Bugok2-dong	20	1	-	-	1	18	71	71	-	-
부 곡 3 동 Bugok3-dong	44	2	-	-	4	38	51	51	-	-
부 곡 4 동 Bugok4-dong	7	1	-	-	-	6	36	36	-	-
강 전 1 동 Jangjeon1-dong	34	6	-	-	3	25	93	93	-	-
강 전 2 동 Jangjeon2-dong	9	2	-	-	1	6	69	69	-	-
강 전 3 동 Jangjeon3-dong	15	1	-	-	-	14	77	77	-	-
선 두 구 동 Seondugu-dong	1	-	-	-	-	1	22	22	-	-
청 룡 노 포 동 Cheongryunbopo-dong	10	2	-	-	1	7	43	42	-	1
남 산 동 Namsan-dong	78	12	-	-	8	58	133	133	-	-
구 서 1 동 Guseo1-dong	43	3	-	-	4	36	76	76	-	-
구 서 2 동 Guseo2-dong	46	8	-	-	1	37	74	74	-	-
금 성 동 Geumseong-dong	3	-	-	-	-	3	8	8	-	-

자 료 : 환경위생과

Source : Environment and Sanitation Department

9. 공중위생 관계업소 Number of Licensed Sanitary Premises by Business Type

(단위 : 개소)

(Unit : Place)

연별 및 동별 Year & Dong	합계 Total	숙박업 Hotel Business						이·미용업 Barber·Beauty Shop			일반목욕탕업 Common Bath House			
		계 Total	호텔 Hotel		콘도미니엄 Condo-Minimum	여관 Lodging House	여인숙 Inn	계 Total	이용 Barber	미용 Beauty	계 Total	공동탕 Public Bath	가족탕 Family Bath	한증탕 Steam Bath
			일반 General	관광 Landscape										
1 9 9 8	1,392	140	-	-	-	111	29	780	199	581	87	86	-	1
1 9 9 9	1,308	145	-	-	-	116	29	808	214	589	86	85	-	1
2 0 0 0	1,206	136	-	-	-	115	21	726	206	520	86	84	1	1
2 0 0 1	1,274	146	-	-	-	120	26	765	245	520	89	87	1	1
2 0 0 2	1303	147	-	-	-	118	29	788	226	663	93	91	1	1
서 1 동 Seo1-dong	100	6	-	-	-	3	3	73	26	47	5	5	-	-
서 2 동 Seo2-dong	89	20	-	-	-	19	1	42	12	30	9	8	1	-
서 3 동 Seo3-dong	51	8	-	-	-	8	-	28	8	20	4	4	-	-
서 4 동 Seo4-dong	61	18	-	-	-	15	3	29	2	27	3	3	-	-
금 사 동 Geumsa-dong	67	7	-	-	-	7	-	41	17	24	6	6	-	-
부 곡 1 동 Bugok1-dong	113	2	-	-	-	2	-	85	39	46	8	8	-	-
부 곡 2 동 Bugok2-dong	50	1	-	-	-	-	1	31	8	23	6	6	-	-
부 곡 3 동 Bugok3-dong	59	5	-	-	-	5	-	36	8	28	3	3	-	-
부 곡 4 동 Bugok4-dong	45	6	-	-	-	-	6	23	7	16	4	4	-	-
강 전 1 동 Jangjeon1-dong	125	3	-	-	-	3	-	88	29	59	9	9	-	-
강 전 2 동 Jangjeon2-dong	36	6	-	-	-	4	2	21	4	17	2	2	-	-
강 전 3 동 Jangjeon3-dong	120	34	-	-	-	24	10	61	5	56	4	4	-	-
선 두 구 동 SeonDugu -dong	-	-	-	-	-	-	-	-	-	-	-	-	-	-
청 룡 노 포 동 CheongryunNopo-dong	39	12	-	-	-	9	3	12	4	8	6	5	-	1-
남 산 동 Namsan-dong	157	-	-	-	-	-	-	106	28	78	9	9	-	-
구 서 1 동 Guseo1-dong	109	11	-	-	-	11	-	62	19	43	9	9	-	-
구 서 2 동 Guseo2-dong	82	8	-	-	-	8	50	9	41	6	6	-	-	-
금 성 동 Geumseong-dong	-	-	-	-	-	-	-	-	-	-	-	-	-	-

자 료 : 환경위생과

Source : Environment and Sanitation Department

9. 공중위생 관계업소(계속)

Number of Licensed Sanitary Premises by Business Type(Cont'd)

(단위 : 개소)

(Unit : Place)

연별 및 동별 Year & Dong	특수목욕탕업 Special Bath House			위생관련업 Sanitary Business Concerned				위생용품제조업 Product of the Sanitary Material		
	사우나 Sauna	증기탕 Steam Bath	복합탕 Compound	계 Total	세탁업 Dry Cleaning	위생관리 용역업 Sanitary Business Service	위생 처리업 Sanitary Cleaning	계 Total	세척 제조업 Delegant Manufacture	기 타 제조업 Others
1 9 9 8	-	-	-	251	238	10	3	1	1	-
1 9 9 9	-	-	-	268	249	19	-	1	1	-
2 0 0 0	-	-	-	257	243	11	3	1	3	-
2 0 0 1	-	-	-	273	245	25	3	1	1	-
2 0 0 2	-	-	-	274	246	27	2	1	1	-
서 1 동 Seo1-dong	-	-	-	16	16	-	-	-	-	-
서 2 동 Seo2-dong	-	-	-	18	18	-	-	-	-	-
서 3 동 Seo3-dong	-	-	-	11	11	-	-	-	-	-
서 4 동 Seo4-dong	-	-	-	11	11	-	-	-	-	-
금 사 동 Geumsa-dong	-	-	-	12	11	1	-	1	1	-
부곡 1 동 Bugok1-dong	-	-	-	18	17	1	-	-	-	-
부곡 2 동 Bugok2-dong	-	-	-	12	12	-	-	-	-	-
부곡 3 동 Bugok3-dong	-	-	-	15	12	3	-	-	-	-
부곡 4 동 Bugok4-dong	-	-	-	12	11	1	-	-	-	-
강전 1 동 Jangjeon1-dong	-	-	-	25	23	2	-	-	-	-
강전 2 동 Jangjeon2-dong	-	-	-	7	7	-	-	-	-	-
강전 3 동 Jangjeon3-dong	-	-	-	21	18	3	-	-	-	-
선두구 동 SeonDugu-dong	-	-	-	-	-	-	-	-	-	-
청룡노포동 Cheongryongpo-dong	-	-	-	9	7	2	-	-	-	-
남산 동 Namsan-dong	-	-	-	42	32	9	1	-	-	-
구서 1 동 Guseo1-dong	-	-	-	27	22	4	1	-	-	-
구서 2 동 Guseo2-dong	-	-	-	18	17	1	-	-	-	-
금성 동 Geumseong-dong	-	-	-	-	-	-	-	-	-	-

자 료 : 환경위생과

Source : Environment and Sanitation Department

10. 결핵환자 보건소등록

Registered Tuberculosis at Health Center

(단위 : 명)

(Unit : Person)

연월 Year & Month	연 (월) 말 현재 No. of Patient Registered of the year-end				증 가 Increase							
	합 계	양 성	음 성	요관찰	계	신 환	재 발	중단후 재등록 Treatment after Default	전 입	기 타	관 리 전 환	요관찰
	Total	Positive	Negative	Suspect	Total	New Registration	Relaps		Move in	Other	Change of Management	Suspect
1 9 9 8	249	50	63	136	410	196	14	-	15	19	12	154
1 9 9 9	98	10	29	59	442	196	21	-	10	-	18	197
2 0 0 0	103	10	15	78	471	131	44	5	15	-	-	276
2 0 0 1	154	7	48	99	242	93	8	2	20	-	-	119
2 0 0 2	126	11	40	74	177	66	19	1	7	-	2	82
1 월 Jan	147	4	46	97	17	4	1	-	2	-	-	10
2 월 Feb	138	2	42	94	12	2	3	-	-	-	-	7
3 월 Mar	130	4	39	87	13	6	-	-	1	-	-	6
4 월 Apr	126	5	42	79	16	6	6	1	1	-	-	2
5 월 May	128	6	45	77	19	8	1	-	1	-	1	9
6 월 June	129	11	43	75	16	7	1	-	1	-	1	6
7 월 July	132	7	45	80	19	9	-	-	-	-	1	9
8 월 Aug	129	8	41	80	9	4	1	-	1	-	-	3
9 월 Sept	135	6	46	83	20	7	2	-	-	-	-	11
10 월 Oct	136	12	43	81	17	6	1	-	-	-	-	10
11 월 Nov	128	10	43	75	5	3	-	-	-	-	-	2
12 월 Dec	125	11	40	74	14	4	3	-	-	-	-	7

자 료 : 금정구보건소

Source : Geumjeong-gu Health Center

10. 결핵환자 보건소등록(계속)

Registered Tuberculosis at Health Center(Cont'd)

(단위 : 명)

(Unit : Person)

연월 및 월별 Year & Month	감 소 Decrease										
	계 Total	완치 Completed Treatment	완 료 (관찰) TX. Completed	실패 Failure	사 망 Death	중 단 Defaulted	전 출 Move out	진 단 변 경 Change of Diagnosis	기 타 Other	관 리 전 환 Change of Management	요관찰 Suspect
1 9 9 8	381	198	-	4	3	5	24	-	1	11	135
1 9 9 9	379	169	4	4	1	6	19	2	1	17	156
2 0 0 0	437	216	-	-	3	7	9	3	2	-	197
2 0 0 1	431	123	2	4	3	4	15	1	3	-	276
2 0 0 2	204	68	2	0	2	7	17	1	-	2	106
1 월 Jan	24	9	-	-	-	-	3	-	-	-	12
2 월 Feb	21	7	-	-	-	3	1	-	-	-	10
3 월 Mar	21	8	-	-	-	-	-	-	-	-	13
4 월 Apr	20	9	-	-	-	1	-	-	-	-	10
5 월 May	17	4	-	-	-	-	2	-	-	1	10
6 월 June	14	2	-	-	-	-	4	-	-	1	7
7 월 July	15	7	-	-	-	1	2	1	-	-	4
8 월 Aug	12	5	-	-	-	1	3	-	-	-	3
9 월 Sept	14	3	1	-	-	1	1	-	-	-	8
10 월 Oct	16	2	1	-	-	-	1	-	-	-	12
11 월 Nov	13	4	-	-	1	-	-	-	-	-	8
12 월 Dec	17	8	-	-	1	-	-	-	-	-	8

자 료 : 금정구보건소

Source : Geumjeong-gu Health Center

11. 가족계획사업실적 Family Planning Activities

(단위 : 명)

(Unit : Person)

연월 및 월별 Year & Month	총 계 Total	불임시술 Sterilization			자궁내 장치시술 Intra Uterine Device	콘돔 Condoms	먹는피임약 Oral pills	월경조절술 Menstrual Regulation
		계 Total	정관 Vasectomy	난관 Tubal ligation				
1998	1385	62	37	25	118	727	478	-
1999	670	78	58	20	146	446	-	-
2000	248	73	54	19	125	50	-	-
2001	157	50	37	13	107	-	-	-
2002	89	19	14	6	70	-	-	-
1월 Jan	-	-	-	-	-	-	-	-
2월 Feb	10	3	3	-	7	-	-	-
3월 Mar	17	6	6	-	11	-	-	-
4월 Apr	9	5	4	1	4	-	-	-
5월 May	10	1	-	1	9	-	-	-
6월 June	9	1	1	-	8	-	-	-
7월 July	12	3	-	3	9	-	-	-
8월 Aug	5	-	-	-	5	-	-	-
9월 Sept	1	-	-	-	1	-	-	-
10월 Oct	11	-	-	-	11	-	-	-
11월 Nov	5	-	-	-	5	-	-	-
12월 Dec	-	-	-	-	-	-	-	-

자료 : 금정구보건소

Source : Geumjeong-gu Health Center

12. 국민연금가입자

National Pension Insurant by Coverage & Administrative District

(단위 : 개소, 명)

(Unit : Place, Person)

연 별 Year	총가입자수 Total insurants	사업장가입자 Insurants in workplaces		지역가입자 Insured community residents	임의가입자 Voluntary insured	임의계속가입자 Voluntarily & Continuously Insured
		사 업 장 Workplaces	가 입 자 Insured			
1998	24,500	972	24,004	149	303	44
1999	103,119	1,065	26,735	75,952	234	198
2000	95,784	1,152	27,841	67,156	219	568
2001	95,030	1,361	29,475	64,439	202	914
2002	93,810	1,627	30,631	61,669	181	1,429

자 료 : 국민연금관리공단 동래지사

Source : National Pension Corporation Dongnae Branch Office

주 : 1999. 4. 1 국민연금 도시지역 확대.

Note : On April 1, 1999, the urban district of the National Pension was expanded.

13. 사회복지시설

Social Welfare Institutions and Inmates

(단위 : 개소, 명)

(Unit : Establishment, Person)

연 별 Year	계 Total		아동복지시설 Institutes for Children		노인복지시설 Institutes for the Aged		장애인복지시설 Institutes of the Handicapped		여성복지시설 Institutes of the Women		정신질환복지시설 Institutional case of mental disorders		부랑인시설 Vagrant	
	시설수 No. of Inst.	수용인원 No. of inmates	시설수 No. of Inst.	수용인원 No. of inmates	시설수 No. of Inst.	수용인원 No. of inmates	시설수 No. of Inst.	수용인원 No. of inmates	시설수 No. of Inst.	수용인원 No. of inmates	시설수 No. of Inst.	수용인원 No. of inmates	시설수 No. of Inst.	수용인원 No. of inmates
1998	12	974	4	269	6	461	1	59	-	-	1	185	-	-
1999	11	858	4	292	6	503	1	63	-	-	-	-	-	-
2000	11	872	4	314	6	492	1	66	-	-	-	-	-	-
2001	11	816	4	299	6	452	1	65	-	-	-	-	-	-
2002	13	897	4	276	7	551	1	67	1	3	-	-	-	-

자 료 : 사회복지과

Source : Social Welfare Department

14. 국가보훈대상자 Number of Patriots and Veterans

(단위 : 개소, 명)

(Unit : Establishment, Person)

연 별 Year	합계 Total	국가유공자 Distinguished Honors of the Nation								유족 Bereaved Families	
		계 Total	애국지사 Independence fighter	전상·공상 군 경 Soldiers & policemen killed in action or duty	무공보국 수 훈 자 Recipients of the order of military merit	제일학도 의용군 Korean War students volunteers in Japan	4·19상이 Wounded activists of the April 19 revolution	공 상 공무원 Public officials disabled on duty	국가사회발전 특별공로상이 Disabled special contributions to national and social development	계 Total	애국유족 Bereaved families of the patriots
1998	1,247	626	3	403	198	-	-	22	-	600	21
1999	1,270	623	3	388	209	-	-	23	-	628	19
2000	1,317	662	3	425	215	-	-	19	-	651	17
2001	1,366	705	22	440	220	-	-	23	-	656	8
2002	1,426	721	3	467	228	-	-	23	-	692	19

연 별 Year	유 족 Bereaved families							기타 대상자 Others			
	특 별 공로순직 Deceased special contributors to nation	4.19 유족 Bereaved families of April 19 revolution	순직공상 공 무 원 유 Bereaved families of the public officials died or disabled on duties	전몰, 전상, 공상, 군경 유족 Bereaved families of the soldiers and policemen killed, disabled in action or duty				계 Total	월 남 귀순자 Deserters North Koreans	반공포로 상 이 Prisoner disabled for anticommunism	전 역 하사관 Retired N.O.C
				미망인 Widow	자 녀 Children	부 모 Parents	기 타 Others				
1 9 9 8	-	1	48	283	110	98	39	21	-	2	19
1 9 9 9	-	2	53	298	116	95	45	19	-	2	17
2 0 0 0	-	2	58	303	123	92	56	4	-	2	2
2 0 0 1	-	2	59	309	130	84	64	5	-	2	3
2 0 0 2	-	2	61	318	140	79	73	12	6	2	4

자 료 : 부산지방보훈청

Source : Busan Patriots and Veterans Regional Office

15. 국민기초생활보장수급자

Basic Livelihood Security Recipients

(단위 : 가구, 명)

(Unit : Household, Person)

연별 및 동별 Year & Dong	저소득주민수 Relief for the Livelihood Person											
	계 Total		일반수급자 General benefits		시설수급자 Institutional benefits		특별수급자 Special benefits					
	가구 ¹⁾ Household	인원 Person	가구 Household	인원 Person	시설수 Facilities	인원 Person	수급권자 재산금액 기준	부양 의 무자 재산기준	의료	교육	자활	기타
1 9 9 8
1 9 9 9
2 0 0 0	3,325	7,704	3,325	6,724	11	872	62	10	11	21	4	-
2 0 0 1	3,412	7,642	3,412	6,758	11	814	12	1	20	17	16	4
2 0 0 2	3,340	7,391	3,267	6,386	13	896	26	0	40	23	18	4
서 1 동 Seo1-dong	313	618	291	606	-	-	-	-	-	6	6	-
서 2 동 Seo2-dong	163	307	157	301	-	-	-	-	5	-	1	-
서 3 동 Seo3-dong	115	213	110	207	-	-	1	-	4	1	-	-
서 4 동 Seo4-dong	159	345	158	344	-	-	-	-	1	-	-	-
금 사 동 Geumsa-dong	236	506	233	488	-	-	15	-	3	-	-	-
부곡 1 동 Bugok1-dong	406	934	395	913	-	-	4	-	8	2	3	4
부곡 2 동 Bugok2-dong	129	246	127	244	-	-	-	-	1	1	-	-
부곡 3 동 Bugok3-dong	148	249	146	247	-	-	-	-	1	1	-	-
부곡 4 동 Bugok4-dong	253	493	244	482	-	-	-	-	6	3	2	-
강전 1 동 Jangjeon1-dong	188	365	187	364	-	-	-	-	-	1	-	-
강전 2 동 Jangjeon2-dong	229	1,075	226	379	10	691	1	-	3	-	1	-
강전 3 동 Jangjeon3-dong	193	331	192	328	-	-	2	-	-	1	-	-
선두구 동 SeonDugu-dong	102	184	100	182	-	-	-	-	-	-	2	-
청룡노포동 CheongryongNopo-dong	105	298	104	166	2	131	-	-	-	-	1	-
남산 동 Namsan-dong	290	563	284	555	-	-	2	-	4	-	2	-
구서 1 동 Guseol-dong	129	246	126	242	-	-	-	-	2	2	-	-
구서 2 동 Guseol2-dong	152	360	147	279	1	74	-	-	2	5	-	-
금성 동 Geumseong-dong	30	58	30	58	-	-	-	-	-	-	-	-

자료 : 사회복지과

Source : Social Welfare Department

주 : 1) 시설수 및 시설보호대상자 제외.

Note : 1) Excluding the number of facilities and their protective object.

15. 국민기초생활보장수급자 (계속)

Basic Livelihood Security Recipients(Cont'd)

(단위 : 가구, 명)

(Unit : Household, Person)

연별 및 동별 Year & Dong	취업실태 Employment Status					
	계* Total	영세자영업 및 농수산업 Being petty, agriculture and fisheries	상시고용 Regular employment	임시 및 일일고용 Being temporary & Daily workers	미취업 Unemployed	비경제활동인구 Non economically active population
1 9 9 8	2,984	75	51	416	791	1,651
1 9 9 9	2,765	68	47	316	1,012	1,322
2 0 0 0	7,704	157	170	873	874	5,630
2 0 0 1	6,828	83	541	465	460	5,279
2 0 0 2	6,496	136	106	820	647	4,887
서 1 동 Seo1-dong	618	10	11	79	69	449
서 2 동 Seo2-dong	307	4	6	38	23	236
서 3 동 Seo3-dong	213	1	6	27	21	158
서 4 동 Seo4-dong	345	8	9	47	22	259
금 사 동 Geumsa-dong	506	8	8	68	13	409
부곡 1 동 Bugok1-dong	934	21	24	86	98	705
부곡 2 동 Bugok2-dong	246	7	1	36	4	198
부곡 3 동 Bugok3-dong	249	4	2	33	14	196
부곡 4 동 Bugok4-dong	493	10	4	85	15	379
강전 1 동 Jangjeon1-dong	365	10	12	36	30	277
강전 2 동 Jangjeon2-dong	384	10	4	71	11	288
강전 3 동 Jangjeon3-dong	331	11	4	40	11	265
선두구 동 SeonDugu -dong	184	8	1	13	48	114
청룡노포동 CheongryongNopo-dong	167	3	2	9	5	148
남산 동 Namsan-dong	563	9	6	68	123	357
구서 1 동 Guseo1-dong	246	8	3	50	6	179
구서 2 동 Guseo2-dong	286	2	1	29	28	226
금성 동 Geumseong-dong	58	1	2	5	6	44

자료 : 사회복지과

Source : Social Welfare Department

주 : 2) 시설보호대상자제외.

Note : 2) Except persons taken care of institutes.

16. 소년소녀 가정 현황

The Stare of Households Headed by Child

(단위 : 명)

(Unit : Person)

연별 및 동별 Year & Dong	합 계 Total	세대주 Household head	세대원 Household member	재 학 별 School Attendance				
				미취학 Preschool	초등학교 Elementary	중학교 Middle	고등학교 High	기타(미재학등) Others
1 9 9 8	59	39	20	-	9	16	29	5
1 9 9 9	50	33	17	-	11	14	21	4
2 0 0 0	31	23	8	-	3	10	18	-
2 0 0 1	7	4	3	-	-	-	6	1
2 0 0 2	7	6	2	-	1	1	6	-
서 1 동 Seo1-dong	4	3	1	-	1	-	3	-
서 2 동 Seo2-dong	-	-	-	-	-	-	-	-
서 3 동 Seo3-dong	-	-	-	-	-	-	-	-
서 4 동 Seo4-dong	-	-	-	-	-	-	-	-
금 사 동 Geumsa-dong	2	1	1	-	-	1	1	-
부곡 1 동 Bugok1-dong	-	-	-	-	-	-	-	-
부곡 2 동 Bugok2-dong	-	-	-	-	-	-	-	-
부곡 3 동 Bugok3-dong	-	-	-	-	-	-	-	-
부곡 4 동 Bugok4-dong	-	-	-	-	-	-	-	-
장 전 1 동 Jangjeon1-dong	-	-	-	-	-	-	-	-
장 전 2 동 Jangjeon2-dong	-	-	-	-	-	-	-	-
장 전 3 동 Jangjeon3-dong	-	-	-	-	-	-	-	-
선 두 구 동 SeonDugu -dong	-	-	-	-	-	-	-	-
청룡노포동 CheongryongNopo-dong	-	-	-	-	-	-	-	-
남 산 동 Namsan-dong	-	-	-	-	-	-	-	-
구 서 1 동 Guseol-dong	1	1	-	-	-	-	1	-
구 서 2 동 Guseo2-dong	-	-	-	-	-	-	-	-
금 성 동 Geumseong-dong	-	-	-	-	-	-	-	-

자료 : 사회복지과

Source : Social Welfare Department

주 : 2000년 이전 자료는 가정위탁아동 포함.

Note : The data before 2000 includes children being entrusted to home.

16. 소년소녀 가정현황(계속)

The State of Households Headed by Child(Cont'd)

(단위 : 명)

(Unit : Person)

연별 및 동별 Year & Dong	발생유형별 Origination					
	부모사망 Parent Death	폐질, 심신장애자 Physically Handicapped	가출, 행방불명 Runaway & Unknown	이혼, 재혼 Divorced & Remarriage	노령 Old Age	복역등 기타 Penal Servitude and Others
1 9 9 8	19	6	7	5	-	2
1 9 9 9	21	5	3	1	-	3
2 0 0 0	12	4	6	-	-	1
2 0 0 1	2	2	-	-	-	-
2 0 0 2	3	2	-	-	-	-
서 1 동 Seo1-dong	1	2	-	-	-	-
서 2 동 Seo2-dong	-	-	-	-	-	-
서 3 동 Seo3-dong	-	-	-	-	-	-
서 4 동 Seo4-dong	-	-	-	-	-	-
금 사 동 Geumsa-dong	1	-	-	-	-	-
부 곡 1 동 Bugok1-dong	-	-	-	-	-	-
부 곡 2 동 Bugok2-dong	-	-	-	-	-	-
부 곡 3 동 Bugok3-dong	-	-	-	-	-	-
부 곡 4 동 Bugok4-dong	-	-	-	-	-	-
강 전 1 동 Jangjeon1-dong	-	-	-	-	-	-
강 전 2 동 Jangjeon2-dong	-	-	-	-	-	-
강 전 3 동 Jangjeon3-dong	-	-	-	-	-	-
선 두 구 동 SeonDugu -dong	-	-	-	-	-	-
청 룡 노 포 동 CheongryongNopo-dong	-	-	-	-	-	-
남 산 동 Namsan-dong	-	-	-	-	-	-
구 서 1 동 Guseo1-dong	1	-	-	-	-	-
구 서 2 동 Guseo2-dong	-	-	-	-	-	-
금 성 동 Geumseong-dong	-	-	-	-	-	-

자 료 : 사회복지과

Source : Social Welfare Department

주 : 2000년 이전 자료는 가정위탁아동 포함.

Note : The data before 2000 includes children being entrusted to home.

17. 가정의례업소 Number of Ritual Business

(단위 : 개소)

(Unit : Place)

연별 및 동별 Year & Dong	결 혼 예 식 장 Ceremony Halls	결 혼 상 담 소 Marriage Counsellors	장례식장 Funeral Services Halls
1 9 9 8	3	4	4
1 9 9 9	3	5	5
2 0 0 0	-	-	5
2 0 0 1	-	-	5
2 0 0 2	-	-	4
서 1 동 Seo1-dong	-	-	-
서 2 동 Seo2-dong	-	-	1
서 3 동 Seo3-dong	-	-	-
서 4 동 Seo4-dong	-	-	-
금 사 동 Geumssa-dong	-	-	-
부 곡 1 동 Bugok1-dong	-	-	-
부 곡 2 동 Bugok2-dong	-	-	-
부 곡 3 동 Bugok3-dong	-	-	-
부 곡 4 동 Bugok4-dong	-	-	-
장 전 1 동 Jangjeon1-dong	-	-	-
장 전 2 동 Jangjeon2-dong	-	-	-
장 전 3 동 Jangjeon3-dong	-	-	-
선 두 구 동 SeonDugu -dong	-	-	1
청 룡 노포동 CheongryongNopo-dong	-	-	-
남 산 동 Namsan-dong	-	-	1
구 서 1 동 Guseo1-dong	-	-	-
구 서 2 동 Guseo2-dong	-	-	1
금 성 동 Geumseong-dong	-	-	-

자 료 : 사회복지과

Source : Social Welfare Department

18. 적십자회비모금 Free Collection of the Red Cross

(단위 : 명, 천원)

(Unit : Person, Thousand won)

연별 및 동별 Year & Dong	회 원 수 Member	모 금 액 Amount
1 9 9 8	52,176	192,177
1 9 9 9	54,239	190,140
2 0 0 0	51,878	209,392
2 0 0 1	39,696	230,146
2 0 0 2	39,066	228,618
서 1 동 Seo1-dong	2,067	11,210
서 2 동 Seo2-dong	2,262	12,716
서 3 동 Seo3-dong	1,352	7,395
서 4 동 Seo4-dong	1,231	6,873
금 사 동 Geumsa-dong	2,412	18,306
부 곡 1 동 Bugok1-dong	1,828	10,405
부 곡 2 동 Bugok2-dong	2,767	15,851
부 곡 3 동 Bugok3-dong	2,900	16,533
부 곡 4 동 Bugok4-dong	2,581	13,725
장 전 1 동 Jangjeon1-dong	2,370	14,425
장 전 2 동 Jangjeon2-dong	1,650	9,053
장 전 3 동 Jangjeon3-dong	1,724	9,870
선 두 구 동 SeonDugu -dong	654	4,090
청 룡 노 포 동 CheongryongNopo-dong	1,628	9,410
남 산 동 Namsan-dong	4,946	29,231
구 서 1 동 Guseo1-dong	2,607	16,815
구 서 2 동 Guseo2-dong	3,864	21,235
금 성 동 Geumseong-dong	212	1,375

자료 : 총 무 과

Source : General Affairs Department

19. 경 로 당 Hall of the Aged

(단위 : 개소, 명, m²)(Unit : Place, Person, m²)

연별 및 동별 Year & Dong	시 설 수 Institutes	이 용 인 원 Persons			부지면적 Land Area	건 물 면 적 Building
			남 Male	여 Female		
1 9 9 8	94	3,059	1,602	1,457	10,821.0	5,821.1
1 9 9 9	104	3,293	1,721	1,572	11,797.5	6,362.6
2 0 0 0	109	3,442	1,741	1,701	12,022.3	6,587.4
2 0 0 1	111	3,530	1,774	1,756	12,168.3	6,669.4
2 0 0 2	114	3,664	1,461	2,093	12,168.3	6,669.4
서 1 동 Seo1-dong	5	172	76	96	254.3	312.5
서 2 동 Seo2-dong	4	122	58	64	180	183.7
서 3 동 Seo3-dong	2	50	20	30	1,155.4	624
서 4 동 Seo4-dong	3	70	45	25	355.9	180.4
금 사 동 Geumsa-dong	9	313	130	183	1,400.2	636.2
부 곡 1 동 Bugok1-dong	5	159	90	69	545.0	375.4
부 곡 2 동 Bugok2-dong	10	260	72	188	609.6	555.4
부 곡 3 동 Bugok3-dong	9	306	135	171	812.3	839.0
부 곡 4 동 Bugok4-dong	9	244	127	117	420.9	367.7
강 전 1 동 Jangjeon1-dong	7	206	78	128	592.7	325.8
강 전 2 동 Jangjeon2-dong	4	143	65	78	602.3	269.5
강 전 3 동 Jangjeon3-dong	2	46	23	23	42.9	42.9
선 두 구 동 SeonDugu -dong	5	178	101	77	1,450	245.8
청 룡 노 포 동 CheongryongNopo-dong	7	294	117	177	517.6	414.3
남 산 동 Namsan-dong	9	269	61	208	796.6	429.7
구 서 1 동 Guseo1-dong	8	263	93	170	254.3	236.3
구 서 2 동 Guseo2-dong	12	311	129	182	986.3	987.4
금 성 동 Geumseong-dong	4	148	41	107	1,192.0	206.0

자 료 : 사회복지과

Source : Social Welfare Department

주 : 노인복지시설 미포함.

Note : Old aged person's welfare facility is excluded.

20. 어린이놀이터 및 어린이집

Status of Children's Playground and House

연별 및 동별 Year & Dong	어린이놀이터 Children's Playground				어린이집 Children's House	
	개소수 Places	총면적(m ²) Total Area	기구수(개) Utensil(Each)	수용능력(명) Capacity(Person)	시설수 Facilities	수용인원(명) The Number of Person Admitted
1 9 9 8	23	29,796.0	182	9,029	86	2,639
1 9 9 9	23	29,715.4	174	9,000	88	2,899
2 0 0 0	23	29,715.4	174	9,000	88	2,899
2 0 0 1	23	29,715.4	176	9,000	88	2,773
2 0 0 2	22	28,066.6	167	8,600	88	3,360
서 1 동 Seo1-dong	-	-	-	-	7	120
서 2 동 Seo2-dong	-	-	-	-	5	98
서 3 동 Seo3-dong	2	1,808.2	16	565	4	91
서 4 동 Seo4-dong	-	-	-	-	3	138
금 사 동 Geumsa-dong	4	8,889.9	37	2,770	4	261
부 곡 1 동 Bugok1-dong	-	-	-	-	6	469
부 곡 2 동 Bugok2-dong	1	374.9	6	116	4	223
부 곡 3 동 Bugok3-dong	2	1,223	15	380	1	23
부 곡 4 동 Bugok4-dong	-	-	-	-	2	27
장 전 1 동 Jangjeon1-dong	1	513.1	8	160	6	151
장 전 2 동 Jangjeon2-dong	-	-	-	-	4	414
장 전 3 동 Jangjeon3-dong	-	-	-	-	3	111
선 두 구 동 SeonDugu -dong	3	3,480	26	1,087	-	-
청 룡 노 포 동 Cheongryongnopodong	4	2,010	18	628	3	93
남 산 동 Namsan-dong	2	3,961.1	12	1,230	16	476
구 서 1 동 Guseo1-dong	1	796	5	240	8	184
구 서 2 동 Guseo2-dong	2	5,010.4	24	1,424	11	400
금 성 동 Geumseong-dong	-	-	-	-	1	81

자 료 : 사회복지과

Source : Social Welfare Department

21. 노인복지시설 Welfare Institution for the Aged

(단위 : 명)

(Unit : Person)

연 별 Year	합 계 Total				양 로 시 설 Home for the Aged			
	시 설 수 No. of Inst.	입 소 자 Admissions	퇴 소 자 Discharges	연말현재수용자 No. of Inmates as of Year-end	시 설 수 No. of Inst.	입 소 자 Admissions	퇴 소 자 Discharges	연말현재수용자 No. of Inmates as of Year-end
1 9 9 8	6	237	204	461	3	87	112	310
1 9 9 9	6	194	152	508	3	108	76	337
2 0 0 0	6	148	159	492	3	74	85	326
2 0 0 1	6	128	168	452	3	40	97	269
2 0 0 2	8	360	209	693	3	62	79	262

연 별 Year	노 인 요 양 시 설 Nursing Home for the Aged				실 비 및 유 료 시 설 Cheap Sanatorium and Charged Nursing Home			
	시 설 수 No. of Inst.	입 소 자 Admissions	퇴 소 자 Discharges	연말현재수용자 No. of Inmates as of Year-end	시 설 수 No. of Inst.	입 소 자 Admissions	퇴 소 자 Discharges	연말현재수용자 No. of Inmates as of Year-end
1 9 9 8	3	150	92	151	-	-	-	-
1 9 9 9	3	91	76	166	-	-	-	-
2 0 0 0	3	75	75	166	-	-	-	-
2 0 0 1	3	88	71	183	-	-	-	-
2 0 0 2	4	248	130	301	1	-	-	40

자 료 : 사회복지과

Source : Social Welfare Department

22. 아동복지시설 Status of Child Welfare Institutions

(단위 : 명)

(Unit : Person)

연 별 Year	합 계 Total				영 아 시 설 Inst. for Infants			
	시 설 수 No. of Inst.	입 소 자 Admissions	퇴 소 자 Discharges	연말현재재소자 No. of Inmates as of Year-end	시 설 수 No. of Inst.	입 소 자 Admissions	퇴 소 자 Discharges	연말현재재소자 No. of Inmates as of Year-end
1998	4	79	29	269	2	61	17	139
1999	4	78	55	292	2	55	37	157
2000	4	108	113	314	2	73	77	170
2001	4	81	96	299	2	60	63	167
2002	4	37	60	276	4	37	60	276

연 별 Year	육 아 시 설 Inst. for Children				직 업 보 도 시 설 Inst. for Vocational Guidance				기 타 Others			
	시 설 수 No. of Inst.	입 소 자 Admissions	퇴 소 자 Discharges	연말현재재소자 No. of Inmates as of year-end	시 설 수 No. of Inst.	입 소 자 Admissions	퇴 소 자 Discharges	연말현재재소자 No. of Inmates as of year-end	시 설 수 No. of Inst.	입 소 자 Admissions	퇴 소 자 Discharges	연말현재재소자 No. of Inmates as of year-end
1998	2	18	12	130	-	-	-	-	-	-	-	-
1999	2	23	18	135	-	-	-	-	-	-	-	-
2000	2	35	36	144	-	-	-	-	-	-	-	-
2001	2	21	33	132	-	-	-	-	-	-	-	-
2002	-	-	-	-	-	-	-	-	-	-	-	-

자 료 : 사회복지과

Source : Social Welfare Department

23. 장애인복지시설 Institution for the Handicapped

(단위 : 명)

(Unit : Person)

연 별 Year	시설수 No. of Inst.	입 소 자 Admissions		퇴 소 자 Discharged				
		위탁자 Entrust	무연고자 None of Relatives	연고자인도 Succeeded to Relatives	취 업 Employed	전 원 Transfer out	사 망 Death	기 타 Others
1998	1	-	-	-	-	-	-	-
1999	1	-	2	-	-	2	-	-
2000	1	-	6	-	-	1	1	1
2001	1	-	-	-	-	-	-	1
2002	1	-	3	-	-	-	-	-

연 별 Year	연 말 현 재 수 용 인 원 No. of Clients as of Year-end											
	성 별 Sex			연 령 별 Age				장 애 중 별 Disability				
	계 Total	남 Male	여 Female	18세미만 Less than 18years		18세이상 More than 18years		지체 Crippling Condition	시각 Visual Handi- capped	청각·언어 Speech & Hearing Handcapped	정신지체 Mental Retar- dation	기타 Others
				남 Male	여 Female	남 Male	여 Female					
1 9 9 8	60	42	18	16	5	26	13	-	-	2	53	-
1 9 9 9	63	42	21	16	6	26	15	-	-	1	62	-
2 0 0 0	66	43	23	18	8	25	15	-	-	1	65	-
2 0 0 1	65	44	21	18	7	26	14	-	-	1	64	-
2 0 0 2	67	44	23	16	4	29	19	-	-	1	66	-

자 료 : 사회복지과

Source : Social Welfare Department

24. 장애인 등록현황

Registered Disabled Persons

(단위 : 명)

(Unit : Person)

연 별 Year	장애유형 Disability					장애등급 Classify					
	지체 Crippling Condition	시각 Visual Handi- capped	청각 Hearing Handi- capped	언어 Speech Handi- capped	정신지체 Mental Retar- dation	1급 First Class	2급 Second Class	3급 Third Class	4급 Four Class	5급 Five Class	6급 Six Class
1998	2,102	145	201		414	346	655	717	604	299	241
1999	2,457	185	239		356	364	674	771	683	439	306
2000	2,920	371	306		406	484	968	983	781	643	634
2001	3,254	539	371		425	574	1,104	1,108	831	808	941
2002	3,482	669	426		428	623	1,206	1,196	893	926	1,190

자료 : 사회복지과

Source : Social Welfare Department

25. 여성상담실시

Counseling Activities for Women

(단위 : 명)

(Unit : Person)

연 별 Year	상담원수 No. of Counselors	상담자수 No. of Counsel- tation	가출여성 Runaway Women	상 담 자 조 치 결 과 No. of Action Taken						
				전도귀가 Back to the Home	시설입소 Admission to Welfare Facilities	생계보조 Livelihood Assistance	직업알선 Job Placement	치료의뢰 Referral for medical Treatment	교육 및 조 언 Counseling and Training	기 타 Others
1998	39	47,364	...	1,910	4,004	1,872	468	442	21,483	17,455
1999	39	47,634	...	1,910	1,124	1,838	1,138	526	37,820	-
2000	5	5,822	...	515	60	540	57	56	4,389	205
2001	5	4,195	...	639	35	267	43	141	2,842	228
2002	6	3,637	...	1,134	21	188	16	63	1,918	208

자료 : 사회복지과

Source : Social Welfare Department

주 : 2000년도 실적은 전동 사회복지
담당자 및 상담자원봉사자 숫자
미포함.

Note : The performance for the year 2000 did not include the number of
the persons in charge of social welfare and the volunteer
counselors of all Dong.

26. 노동조합 Labor Unions

(단위 : 개소, 명)

(Unit : Establishment, Person)

구 분 Section	계 Total				단위노동조합 Unit unions				지부 또는 분회 Chapter & Branches			
	조합수 Number of Union	조합원 Union Member			조합수 Number of Union	조합원 Union Member			조합수 Number of Union	조합원 Union Member		
		계 Total	남 Male	여 Female		계 Total	남 Male	여 Female		계 Total	남 Male	여 Female
1 9 9 8	15	2,875	2,290	585	9	1,572	990	582	6	1,303	1,300	3
1 9 9 9	9	2,417	2,200	217	9	2,417	2,200	217	-	-	-	-
2 0 0 0	10	1,916	1,825	91	10	1,916	1,825	91	-	-	-	-
2 0 0 1	13	2,349	2,170	179	13	2,349	2,170	179	-	-	-	-
2 0 0 2	14	2,138	1,843	295	14	2,138	1,843	295	-	-	-	-
자동차 Automobil	4	897	894	3	4	897	894	3	-	-	-	-
택시 Taxi	1	176	175	1	1	176	175	1	-	-	-	-
관광 Sightseeing	-	-	-	-	-	-	-	-	-	-	-	-
항운 Port & Trans	-	-	-	-	-	-	-	-	-	-	-	-
선원 Shipping	-	-	-	-	-	-	-	-	-	-	-	-
고무 Rubber	1	684	688	46	1	684	688	46	-	-	-	-
섬유 Textile	4	245	29	216	4	245	29	216	-	-	-	-
출판 Publication	-	-	-	-	-	-	-	-	-	-	-	-
통신 Correspondence	-	-	-	-	-	-	-	-	-	-	-	-
화학 Chemistry	1	80	80	-	1	80	80	-	-	-	-	-
금속 Metal Industry	-	-	-	-	-	-	-	-	-	-	-	-
보험 Insurance	-	-	-	-	-	-	-	-	-	-	-	-
금융 Financial Institution	-	-	-	-	-	-	-	-	-	-	-	-
사무금융 Clerical & Finance	-	-	-	-	-	-	-	-	-	-	-	-
연합 Combination	-	-	-	-	-	-	-	-	-	-	-	-
외국기업 Foreign Institution	-	-	-	-	-	-	-	-	-	-	-	-
건설 Construction	-	-	-	-	-	-	-	-	-	-	-	-
대학 University	-	-	-	-	-	-	-	-	-	-	-	-
병원 Hospital	-	-	-	-	-	-	-	-	-	-	-	-
언론 Speech	-	-	-	-	-	-	-	-	-	-	-	-
기타 Others	3	56	27	29	3	56	27	29	-	-	-	-

자료 : 사회복지과

Source : Social Welfare Department

27. 한센병보건소등록 Registered Leprosy Patients at Health Centers

(단위 : 명)

(Unit : Person)

연 별 Year	연말현재			신환자 Patients a new case	사망자 Deaths	거주형태별					관리구분별		
	남 Male	여 Female	정 작 Setting			재 가 Staying Home	수 용 Leprosar-ium	요 치료 Chemotherapy	요 관찰 Suspect	요 보호 Care			
1 9 9 5	33	22	11	-	-	-	-	33	-	-	-	-	-
1 9 9 6	33	22	11	-	-	-	-	33	-	-	-	-	-
1 9 9 7	34	22	12	-	-	-	-	34	-	-	-	-	-
1 9 9 8	34	22	12	-	-	-	-	34	-	-	27	7	-
1 9 9 9	24	15	9	-	-	-	-	21	3	-	17	3	4
2 0 0 0	3	2	1	-	-	-	-	3	-	-	3	-	-
2 0 0 1	24	16	8	1	-	-	-	22	2	-	18	2	4
2 0 0 2	24	16	8	-	-	-	-	22	2	-	18	2	4

자 료 : 금정구보건소

Source : Geumjeong-gu Health Center

주 : 금정구 전체 등록 환자

Note : Total registered patients in Geumjeong-gu.

X. 환 경

ENVIRONMENT

1. 환경오염물질 배출시설

Environmental Pollutant Emitting Facilities

(단위 : 개소)

(Unit : Establishment)

연별 및 월별 Year & Month	대 기 (가스, 먼지, 매연 및 악취) Air Pollution					수 질 (폐 수) Water Pollution					소음 및 진동 Noise & Vibration		
	1종 Class I	2종 Class II	3종 Class III	4종 Class IV	5종 Class V		1종 Class I	2종 Class II	3종 Class III	4종 Class IV		5종 Class V	
1998	66	2	2	1	12	49	228	1	2	1	10	214	98
1999	68	1	2	-	13	52	209	1	2	2	10	194	104
2000	92	1	2	-	14	75	230	1	2	2	10	215	105
2001	96	1	2	-	13	80	242	1	2	2	11	226	109
2002	96	1	2	-	11	81	234	1	2	3	10	218	106
1월 Jan	97	1	2	-	13	81	241	1	2	2	11	225	108
2월 Feb	97	1	2	-	13	81	238	1	2	2	10	223	106
3월 Mar	97	1	2	-	13	81	235	1	2	2	10	220	106
4월 Apr	97	1	2	-	12	82	236	1	2	2	10	221	106
5월 May	97	1	2	-	12	82	236	1	2	2	10	221	105
6월 June	97	1	2	-	12	82	236	1	2	2	10	221	105
7월 July	97	1	2	-	12	82	236	1	2	2	10	221	105
8월 Aug	96	1	2	-	11	82	234	1	2	2	10	219	103
9월 Sept	95	1	2	-	11	81	235	1	2	3	10	219	101
10월 Oct	95	1	2	-	11	81	234	1	2	3	10	218	101
11월 Nov	95	1	2	-	11	81	234	1	2	3	10	218	100
12월 Dec	95	1	2	-	11	81	234	1	2	3	10	218	100

자료 : 환경위생과

Source : Environment and Sanitation Department

2. 환경오염물질 배출시설 단속 및 행정조치

Environmental Pollution Facilities and Administrative Measures

(단위 : 개소, 건)

(Unit : Establishment, Case)

연별 및 월별 Year & Month	배출업소 No. of Environment Pollution Facilities	단속업소 No. of Inspection	위반업소 Violation	행 정 처 분 내 역 Control							고 발 (명 령) Accusation (Parallel)
				경 고 Warning	개선명령 Order to Improve and repair	조업정지 Temporary Suspension	이전명령 Transfer	허가취소 Licence with Drawn	폐쇄명령 Closing	기타 Others	
1 9 9 8	392	710	21	2	6	1	-	-	3	8	1 (9)
1 9 9 9	330	491	44	4	8	1	-	4	1	19	7
2 0 0 0	322	472	20	4	15	5	-	1	0	1	2 (8)
2 0 0 1	338	432	8	1	5	-	-	-	-	-	(2)
2 0 0 2	338	470	7	-	6	1	-	-	-	1	(1)
1 월 Jan	338	131	-	-	-	-	-	-	-	-	-
2 월 Feb	338	99	1	-	-	-	-	-	-	1	-
3 월 Mar	338	13	2	-	2	-	-	-	-	-	-
4 월 Apr	338	25	-	-	-	-	-	-	-	-	-
5 월 May	338	37	1	-	1	-	-	-	-	-	-
6 월 June	338	-	1	-	1	-	-	-	-	-	-
7 월 July	338	41	-	-	-	-	-	-	-	-	-
8 월 Aug	338	2	-	-	-	-	-	-	-	-	-
9 월 Sept	338	36	-	-	-	-	-	-	-	-	-
10 월 Oct	338	47	-	-	-	-	-	-	-	-	-
11 월 Nov	338	34	-	-	-	-	-	-	-	-	-
12 월 Dec	338	5	2	-	1	1	-	-	-	-	(1)

자 료 : 환경위생과

Source : Environment and Sanitation Department

3. 청소장비 및 인력 Cleaning Equipments and Laborers

(단위 : 대, 명)

(Unit : Vehicle, Person)

연 별 Year	장 비 Equipment					인 력 Laborers				
	덤프차량	압 축	좌물차량	손수레	기 타장비	운전원	가 로인부	승차인부	기 타인부	
	Dump Car	Compression	Truck	Cart	Others	Driver	Street Laborer	Car Laborer	Others	
1 9 9 5	16	11	-	-	-	5	161	16	83	32 30
1 9 9 6	15	10	-	-	-	5	158	15	80	32 31
1 9 9 7	14 (28)	10 (10)	2 (10)	-	-	2 (8)	124 (46)	14 (22)	27	29 (24) 54
1 9 9 8	13 (38)	10 (14)	2 (14)	-	-	1 (10)	114 (168)	10 (31)	44	20 (137) 40
1 9 9 9	13 (60)	4 (14)	2 (12)	7 (19)	(15)	-	111 (169)	10 (40)	48	10 (129) 43
2 0 0 0	11 (65)	4 (7)	2 (13)	5 (30)	(15)	-	87 (164)	9 (39)	40	10 (125) 28
2 0 0 1	12 (65)	4 (7)	2 (13)	5 (30)	1 (15)	-	82 (164)	9 (41)	39	6 (123) 28
2 0 0 2	12 (63)	4 (6)	2 (14)	6 (28)	1 (16)		78 (167)	8 (40)	40	6 (117) 24

자 료 : 청소행정과

Source : Wastes Management Department

주 : 1. ()는 청소대행업체 현황임.

Note : 1. () is the update of scavenger agency.

2. 기타장비 - 집게차, 순찰차

2. Other equipment - crane car, patrol car

기타인부 - 선별장, 퇴비장, 소각장, 상자원
(대형폐기물, 일반폐기물등)Other workers - assorting place, compost place, incinerating
place, workers at the car (large-scale waste
matters, general waste matters, etc.)

4. 쓰레기수거 Waste Collection Disposal

(단위 : 명, 톤, 대)

(Unit : Person, Ton, Vehicle)

연 별 Year	행 정 구 역 (A) Administration area		청 소 구 역 (B) Cleaning work		수거지 인구율 (B/A) Ratio of Population within areas serves	배출량(C) Total amount of discharge per day	처리량(D) Amount of treatment	수거율(D/C) Diffusion ratio of Garbage
	면 적	인 구	면 적	인 구				
	Area	population	Area	population				
1 9 9 8	65.16	299,040	65.16	299,040	100	285	285	100
1 9 9 9	65.16	296,475	65.16	296,475	100	270	270	100
2 0 0 0	65.16	294,081	65.16	294,081	100	271	271	100
2 0 0 1	65.16	285,760	65.16	285,760	100	258	258	100
2 0 0 2	65.16	280,692	65.16	280,692	100	279	279	100

연 별 Year	수 거 처 리 Type garbage disposal				지 방 자 치 단 체 Local autonomous entity				대 행 업 제 Agency				자 가 처 리 업 소 Self Treatment			
	계	매립	소각	재활용	인원 ¹⁾	장 비 Equipment			인원	장 비 Equipment			인원	장 비 Equipment		
	Total	Reclamation	Burn	Recycling	Workers	차량 Vehicle	손수레 Band car	중장비 Heavy duty	Workers	차량 Vehicle	손수레 Band car	중장비 Heavy duty	Workers	차량 Vehicle	손수레 Band car	중장비 Heavy duty
1 9 9 8	285	40	109	136	117	13	10	-	168	35	-	-	-	-	-	-
1 9 9 9	270	46	86	138	126	13	-	-	184	45	15	-	-	-	-	-
2 0 0 0	394	108	64	227	102	11	-	-	175	50	15	-	-	-	-	-
2 0 0 1	258	59	49	150	100	12	-	-	176	50	15	-	-	-	-	-
2 0 0 2	279	76	41	162	80	12	-	-	205	55	15	-	-	-	-	-

자 료 : 청소행정과

Source : Wastes Management Department

주 : 1) 지방자치단체 인원에 환경미화원의 수도 포함되어 있음.

Note : 1) The number of scavenger is included in strength of local autonomous body.

2) 외국인 미포함.

2) Excluding foreigners.

5. 재활용품 수집 Collection of the Recyclables

(단위 : 톤, 천원)

(Unit : Ton, Thousand Won)

연월 및 동명 Year & Dong	계 Total		특정일수거 Defected quantity of day		통사단체 Group Service		학교 및 직장 School & Office		고물상·기타 Junk Dealer·Other		장려금 Subsidy
	수집량 Collection	금 액 Amount	수집량 Collection	금 액 Amount	수집량 Collection	금 액 Amount	수집량 Collection	금 액 Amount	수집량 Collection	금 액 Amount	
1 9 9 8	40,655	1,923,979	2,368	73,909	2,232	106,821	113	5,244	35,942	1,738,005	28,004
1 9 9 9	41,001	1,637,119	2,845	66,856	1,947	87,296	718	36,822	35,491	1,446,145	-
2 0 0 0	41,552	2,003,005	2,823	75,181	1,850	95,650	634	36,200	36,235	1,795,974	18,598
2 0 0 1	41,683	1,917,568	3,192	86,211	1,613	54,426	690	24,654	36,148	1,752,272	22,878
2 0 0 2	41,849	1,622,640	2,678	66,686	2,368	61,396	669	18,498	36,144	1,377,060	24,341
서 1 동 Seo1-dong											
서 2 동 Seo2-dong											
서 3 동 Seo3-dong											
서 4 동 Seo4-dong											
금 사 동 Geumsa-dong											
부 곡 1 동 Bugok1-dong											
부 곡 2 동 Bugok2-dong											
부 곡 3 동 Bugok3-dong											
부 곡 4 동 Bugok4-dong											
강 전 1 동 Jangjeon1-dong											
강 전 2 동 Jangjeon2-dong											
강 전 3 동 Jangjeon3-dong											
선 두 구 동 SeonDugu -dong											
청 룡 노 포 동 Cheongryunbopo-dong											
남 산 동 Namsan-dong											
구 서 1 동 Guseo1-dong											
구 서 2 동 Guseo2-dong											
금 성 동 Geumseong-dong											

동 별 배 분 륜 가

(Impossible to Classify by Dong)

자 료 : 청소행정과

Source : Wastes Management Department

6. 분뇨 발생량 및 처리현황

(단위 : 천명, 대, 명)

(Unit : Thousand Person, Vehicle, Person)

연별 Year	행정구역 Administration area		분뇨발생 (수거지) 인구 Population within area serves							
	세대 Household	인구 (A) Population	세대수	인구			하수처리구역내			
				합계(A) Total	수거식(B) Non-flush	수세식 Flush	세대수	인구		
								소계	수거식 Non-flush	수세식 Flush
2002	90,692	280,692	90,692	280,692	3,172	277,628	84,666	266,272	2,816	262,467

연별 Year	분뇨발생 (수거지) 인구 Population within area serves				수세화율 (B/A)	분뇨발생량 (m ³ /일)			처리대상량 (m ³ /일)		
	하수처리구역외					계	수거식 Non-flush	수세식 Flush	계(C)	수거 분뇨 Traditional Excretions	정화조 오 니 Flush Excretions
	세대수	인구									
		소계	수거식 Non-flush	수세식 Flush							
2002	6,027	17,420	366	17,064	99.8	281	3	278	142	3	139

연별 Year	처리량 (m ² /일)											
	계			분뇨처리시설			해양배출			재활용		
	계(D)	수거 분뇨 Traditional Excretions	정화조 오 니 Flush Excretions	계	수거 분뇨 Traditional Excretions	정화조 오 니 Flush Excretions	계	수거 분뇨 Traditional Excretions	정화조 오 니 Flush Excretions	계	수거 분뇨 Traditional Excretions	정화조 오 니 Flush Excretions
2002	142	3	139	-	-	-	142	3	139	-	-	-

연별 Year	처리율 (%)			분뇨수집운반업체 Collect cars & Laborers							분뇨처리시설	
				업체수	시설(차량)현황(대수) Collect cars & Laborers					종사인원 RR	시설수 (대/일) Capacity	시설용량 (대/일) Capacity
	계(D/C)	수거 분뇨 Traditional Excretions	정화조 오 니 Flush Excretions		계	3톤 이하 Under 4.5t	4.5톤이하 Under 4.5t	8톤이하 Under 4.5t	기타			
2002	100	100	100	3	12	-	4	4	4	26	-	-

자료 : 청소행정과
주 : 분뇨 발생량은 1.8/1인, 1일 기준임.

Source : Wastes Management Department
Note : Generating quantity of feces and urine is based on 1.8 /person/ day.

XI. 교육 및 문화

EDUCATION AND CULTURE

1. 학교 총 개황

Summary of Schools

(단위 : 개소, 명)

(Unit : Number, Person)

연별 및 학교별 Year & School	학 교 수 Schools			학급 (과)수 Classes	교실수 Class Rooms	학 생 수 Students			교 직 원 수 Teachers & Clerical Staffs						
	계 Total	국공립 Public	사립 Private			계 Total	남 Male	여 Female	계 Total	교 원 Teachers			사 무 직 원 Clerical Staffs		
										계 Total	남 Male	여 Female	계 Total	남 Male	여 Female
1 9 9 9	80	34	46	1,532	1,515	89,596	49,822	39,774	3,889	3,187	1,761	1,426	702	478	224
2 0 0 0	80	34	46	1,522	1,469	84,966	46,237	38,719	3,948	3,208	1,722	1,486	740	501	239
2 0 0 1	80	34	46	1,517	1,341	82,948	42,686	40,262	3,846	3,223	2,030	1,193	623	417	206
2 0 0 2	90	38	52	1,939	1,893	95,153	50,769	44,384	5,000	4,086	2,254	1,832	914	549	1,122
2 0 0 3	91	38	53	1,896	1,883	93,628	49,423	44,205	4,871	4,119	2,234	1,886	762	481	271
유 치 원 Kindergarten	29	2	27	104	121	3,006	1,633	1,373	212	190	3	187	22	11	11
초 등 학 교 Elementary School	19	18	1	613	612	21,095	11,591	9,504	861	755	194	561	106	42	64
중 학 교 Middle School	13	9	4	339	339	12,242	6,171	6,071	661	604	195	409	57	32	25
고 등 학 교 High School	13	4	9	389	403	13,820	6,622	7,196	894	803	514	289	91	61	30
(인문계) General	10	4	6	296	308	10,649	4,715	5,934	694	609	366	243	85	50	36
(실업계) Vocational	3	-	3	93	95	3,171	1,907	1,264	225	194	148	46	31	21	10
대 학 Junior College	1	-	1	4	...	1743	226	1517	53	36	15	23	15	9	6
대 학 교 University	2	1	1	52	...	27,868	16,533	11,335	1,259	917	798	119	342	253	89
특 수 학 교 Special School	1	-	1	5	5	34	25	9	12	9	1	8	3	2	1

자 료 : 부산광역시교육청 「부산교육통계연보(2003)」

Source : Busan Metropolitan City office of Education
「Statistical Yearbook of Busan Education(2002)」

2. 유 치 원 Kindergarten

(단위 : 개소, 명)

(Unit : Number, Person)

연 별 Year	원 수 Kinder- gartens	학급수 Classes	원 아 수 Children			교 원 수 Teachers			사 무 직 원 수 Clerical Staffs		
			계 Total	남 Male	여 Female	계 Total	남 Male	여 Female	계 Total	남 Male	여 Female
1 9 9 9	30	114	3,214	1,800	1,414	173	3	170	31	16	15
2 0 0 0	30	114	3,247	1,816	1,431	188	4	184	46	22	24
2 0 0 1	32	124	3,438	1,867	1,571	199	2	197	35	13	22
2 0 0 2	29	107	3,127	1,727	1,400	187	3	184	28	12	16
2 0 0 3	29	104	3,006	1,633	1,373	190	3	187	22	11	11

연 별 Year	재취원자수 Children Readmitted			수 료 자 수 Children Completed			교 실 수 Rooms			
	계 Total	남 Male	여 Female	계 Total	남 Male	여 Female	계 Total	보통교실 Class Rooms	유희실 Play Rooms	공작실 Work Shop
1 9 9 9	1,151	636	515	1,910	1,059	851	232	116	110	6
2 0 0 0	1,346	758	588	2,123	1,201	922	112
2 0 0 1	1,608	880	728	2,231	1,199	1,032	128	128
2 0 0 2	1,495	829	666	2,347	1,276	1,071	122	122
2 0 0 3	1,440	788	652	2,256	1,216	1,040	121	121

자 료 : 부산광역시 교육청 「부산교육통계연보(2003)」

Source : Busan Metropolitan City office of Education
「Statistical Yearbook of Busan Education(2002)」

3. 초 등 학 교 Elementary School

(단위 : 명, 1,000m²)(Unit : Person, 1,000m²)

연 별 Year	학 교 수 Schools		학급수 Classes	학 생 수 Students			교 원 수 Teachers		
	본 교 Schools	분 교 Branch schools		계 Total	남 Male	여 Female	계 Total	남 Male	여 Female
1 9 9 9	19	-	621	22,801	12,333	10,468	746	222	524
2 0 0 0	19	-	610	22,504	12,290	10,214	729	208	521
2 0 0 1	19	-	617	22,367	10,084	12,283	756	558	208
2 0 0 2	19	-	615	21,764	11,925	9,839	761	208	553
2 0 0 3	19	-	613	21,096	11,691	9,604	766	194	661
국공립 Public	18	-	592	20,398	11,234	9,164	731	175	556
사 립 Private	1	-	21	697	357	340	24	19	5

연 별 Year	사 무 직 원 수 Clerical Staffs			졸 업 자 현 황 Graduation		교지면적 Land Area	건물면적 Building Area	보통교실 General Classrooms	특별교실 Special Classrooms
	계 Total	남 Male	여 Female	졸업자수 Graduates	진학자수 Entrants to Higher				
1 9 9 9	123	66	57	4,062	4,060	308	109	645	...
2 0 0 0	112	51	61	3,897	3,893	262	119	615	...
2 0 0 1	111	68	48	3,735	3,735	261.8	119.7	625	...
2 0 0 2	107	43	64	3,697	3,697	261.4	120.4	618	130
2 0 0 3	106	42	64	3,698	3,696	261.8	122.4	612	...
국공립 Public	96	34	62	3,482	3,480	242.3	114.7	588	...
사 립 Private	10	8	2	116	116	19.5	7.7	24	...

자 료 : 부산광역시교육청 「부산교육통계연보(2003)」

Source : Busan Metropolitan City office of Education
「Statistical Yearbook of Busan Education(2002)」

4. 중 학 교 Middle School

(단위 : 명, 1,000m²)(Unit : Person, 1,000m²)

연 별 Year	학교수 Schools	학급수 Classes	학 생 수 Students			교 원 수 Teachers		사 무 직 원 수 Clerical Staffs	
			계 Total	남 Male	여 Female	계 Total	여 Female	계 Total	여 Female
1 9 9 9	13	364	14,103	7,089	7,014	646	422	59	20
2 0 0 0	13	355	13,410	6,756	6,654	640	429	55	21
2 0 0 1	13	348	12,905	6,458	6,447	636	435	57	24
2 0 0 2	13	343	12,523	6,264	6,259	612	417	56	24
2 0 0 3	13	338	12,242	6,171	6,071	604	409	74	38
국공립 Public	9	257	9,066	4,964	4,102	464	361	56	28
사 립 Private	4	81	3,176	1,207	1,969	140	48	18	10

연 별 Year	졸 업 자 현 황 Graduation		입 학자현황 Entrantion		교지면적	건물면적	보통교실	특별교실
	졸업자수 Graduates	진학자 Entrants to Higher	입학정원 Admission Quota	입학자 Entrants	Land Area	Building Area	General Classrooms	Special Classrooms
1 9 9 9	5,804	5,794	4,487	3,324	185	86	378	...
2 0 0 0	4,969	4,954	4,084	4,279	188	81	360	...
2 0 0 1	4,657	4,646	4,228	4,160	178.1	82.4	349	...
2 0 0 2	4,360	4,354	4,108	4,078	186.6	82.3	341	138
2 0 0 3	4,242	4,236	4,383	4,016	182.4	90.1	338	...
국공립 Public	3,129	3,125	2,937	2,947	118.2	61.7	257	...
사 립 Private	1,113	1,110	1,446	1,068	64.2	28.4	81	...

자 료 : 부산광역시 교육청 「부산교육통계연보(2003)」

Source : Busan Metropolitan City office of Education
「Statistical Yearbook of Busan Education(2002)」

5. 고 등 학 교

High School

(단위 : 명, 1,000m²)(Unit : Person, 1,000m²)

연 별		학교수	학급수	학 생 수			교 원 수		사무직원수	
				Students			Teachers		Clerical Staffs	
Year		Schools	Classes	계 Total	남 Male	여 Female	계 Total	여 Female	계 Total	여 Female
1 9 9 9		13	371	18,348	10,441	7,907	735	180	96	26
2 0 0 0		13	369	16,512	8,864	7,648	732	113	96	25
2 0 0 1		13	368	15,277	7,857	7,420	746	226	89	23
2 0 0 2		13	408	14,239	7,121	7,118	809	267	87	25
2 0 0 3		13	389	13,820	6,622	7,198	803	289	91	30
인문계 General	국공립 Public	4	136	4,808	2,324	2,479	304	141	24	7
	사 립 Private	6	160	5,846	2,391	3,455	305	102	41	15
실업계 Vocational	국공립 Public	-	-	-	-	-	-	-	-	-
	사 립 Private	3	93	3,171	1,907	1,264	194	46	26	8

연 별		졸 업 자 현 황		입 학자현황		교지면적	건물면적	보통교실	특별교실
		Graduation		Entrants					
Year		졸업자	진학자	입 학정원	입 학자	Land Area	Building Area	General Classrooms	Sepecial Classrooms
		Graduates	Entrants to High	Admission Quota	Entrants				
1 9 9 9		6,169	4,507	5,731	5,652	220.5	107.0	368	...
2 0 0 0		6,595	4,789	5,541	5,080	220.0	112.0	365	...
2 0 0 1		5,895	4,568	4,889	4,818	226.2	115.9	367	...
2 0 0 2		5,390	4,622	4,574	4,593	218.5	120.2	405	...
2 0 0 3		4,866	4,341	4,479	4,610	202.1	126.3	403	7
인문계	국공립 Public	1,698	1,509	1,593	1,590	56.3	39.5	143	7
General	사 립 Private	2,026	1,904	2,760	2,006	99.8	53.8	165	-
실업계	국공립 Public	-	-	-	-	-	-	-	-
Vocational	사 립 Private	1,131	928	1,066	1,014	46.0	32.0	95	-

자 료 : 부산광역시교육청 「부산교육통계연보(2003)」

Source : Busan Metropolitan City office of Education
「Statistical Yearbook of Busan Education(2002)」

6. 대 학 Colleges

(단위 : 명, 1,000m²)(Unit : Person, 1,000m²)

연별 및 학교별 Year & School	학교수 Schools	학과수 Division	학 생 수 Students			교 수 수 Faculty member		사무직원수 Clerical Staffs	
			계 Total	남 Male	여 Female	계 Total	남 Male	계 Total	남 Male
1 9 9 9	2	15	5,819	2,852	2,967	59	39	56	34
2 0 0 0	2	15	3,059	761	2,298	43	26	32	13
2 0 0 1	1	4	1,944	327	1,617	24	5	15	9
2 0 0 2	1	4	1,725	179	1,546	34	11	15	9
2 0 0 3	1	4	1,743	226	1,617	38	16	16	9
대 동 대 학 Daedong College	1	4	1,743	226	1,517	38	15	15	9

연별 및 학교별 Year & School	졸 업 자 현 황 Graduation				입 학 자 현 황 Entrants		교 지 면 적 Land Area	건 물 면 적 Building Area
	졸업자수 Graduates	진학자수 Graduates admitted to higher school	취업자수 Commence- ments	입대자수 Enlistments	입학 지원자수 Applicants	입학자수 Entrants		
1 9 9 9	1,127	59	577	3	15,791	2,003	70	30
2 0 0 0	1,454	47	1,055	3	5,677	738	87	35
2 0 0 1	606	7	569	3	6,619	762	29.3	5.0
2 0 0 2	626	5	580	2	6,239	791	29.0	5.0
2 0 0 3	677	16	616	3	4,264	761	29.0	13.1
대 동 대 학 Daedong College	677	15	615	3	4,254	751	29.0	13.1

자 료 : 대동대학

주 : '98. 5. 1 기준

대동간호전문대학→대동대학으로 교명변경.

2001. 이전은 대동대학, 지산대학 자료.

Source : Daedong College

Note : Alteration of school name as of May, 1, 1998

Daedong nurses junior college → Daedong college.

For before the year of 2001, data of Daedong college and Jisan-College.

7. 대 학 교 University

(단위 : 명, 1,000m²)(Unit : Person, 1,000m²)

연별 및 대학별 Year & University	대학수 Schools	단 과 대학수 Colleges	학 과 수 Division	학 생 수 Students			교 수 수 Professor	
				계 Total	남 Male	여 Female	계 Total	남 Female
1 9 9 9	2	12	42 (15)	25,277	15,279	9,998	822	718
2 0 0 0	2	18	54 (17)	26,194	15,729	10,465	843	735
2 0 0 1	2	12	56(6)	27,017	16,093	10,924	862	749
2 0 0 2	2	15	64(19)	27,536	16,432	11,104	874	757
2 0 0 3	2	16	60(18)	27,868	16,633	11,336	917	798
부 산 대 학 교 Pusan National University	1	12	44(18)	24,192	14,927	9,265	839	736
부산가톨릭대학교 Busan Catholic University	1	3	16	3,676	1,606	2,070	78	62

연별 및 대학별 Year & University	직 원 수 Clerical Staffs		졸 업 자 현 황 Graduates				입 학 자 현 황 Entrants		교 지 면 적 Land Area	건 물 면 적 Building Area
	계 Total	남 Male	졸업자수 Graduates	진학자수 Entrants	취업자수 Employ- ments	입대자수 Enlist- ments	입학지 원자수 Applicants	입학자수 Entrants		
1 9 9 9	336	253	3,782	646	1,348	75	12,293	4,596	3,475	348
2 0 0 0	388	304	3,724	518	1,630	33	21,725	5,274	3,633	406
2 0 0 1	359	257	4,087	470	1,824	24	21,650	5,384	3,633	406.1
2 0 0 2	534	339	4,064	590	2,064	49	18,250	5,420	3,669	422
2 0 0 3	342	263	4,117	673	1,981	18	22,446	6,436	3,629	431
부 산 대 학 교 Pusan National University	285	217	3,973	563	1,847	18	18,121	4,544	3,501	367
부산가톨릭대학교 Busan Catholic University	57	36	144	10	134	-	4,325	891	128	64

자 료 : 부산대학교, 부산가톨릭대학교

Source : Pusan National University, Busan Catholic University

주 : ()는 학부수임.

Note : () indicates number of faculty.

8. 대 학 원 Graduate School

(단위 : 명)

(Unit : Person)

연별 및 대학별 Year & School	학교수 Schools	대학원수 Graduate Schools	학 과 수 Divisions		총정원수 Full Number of Student		석사과정학생수 Enrollment of Master's Degree Course		박사과정학생수 Enrollment of Doctor's Degree Course	
			석 사 Master's Course	박 사 Doctor's Course	석 사 Master's Course	박 사 Doctor's Course	계 Total	여 Male	계 Total	여 Male
1 9 9 9	2	8	123	64	2,171	453	4,963	1,596	1,046	271
2 0 0 0	2	9	127	64	2,370	506	5,170	1,859	1,090	289
2 0 0 1	2	9	95	84	1,969	530	4,548	2,147	1,162	345
2 0 0 2	2	9	122	87	2,452	553	5,544	1,320	1,269	397
2 0 0 3	2	10	131	70	2,631	666	6,669	2,367	1,308	438
부 산 대 학 교 대 학 원 Graduate School of Pusan National University	1	7	124	70	2,461	555	5,463	2,332	1,308	438
부 산 가 톨 릭 대 학 대 학 원 Graduate School of Busan Catholic University	1	3	7	-	70	-	106	25	-	-

연별 및 대학별 Year & School	교 원 수 Teachers		사무직원수 Clerical Staffs		졸업자현황 Graduates		입 학 자 현 황 Entrance			
	계 Total	여 Male	계 Total	여 Male	석사과정 Master's Course	박사과정 Doctor's Course	석사과정 Master's Course		박사과정 Doctor's Course	
							지원자 Applicants	입 학 자 Entrants	지원자 Applicants	입 학 자 Entrants
1 9 9 9	-	-	-	-	1,250	244	4,511	2,113	731	446
2 0 0 0	-	-	-	-	1,020	145	4,235	2,146	701	472
2 0 0 1	1,066	238	4,139	2,070	663	444
2 0 0 2	1,604	282	3,966	2,452	670	553
2 0 0 3	1,694	276	4,732	2,426	834	662
부 산 대 학 교 대 학 원 Graduate School of Pusan National University	1,568	276	4,650	2,357	834	552
부 산 가 톨 릭 대 학 대 학 원 Graduate School of Busan Catholic University	26	-	82	69	-	-

자 료 : 부산대학교, 부산가톨릭대학교

Source : Pusan National University, Busan Catholic University

주 : 교원수, 사무직원수는 대학교에 통합수득.

Note : Number of professor and office clerk are recorded in university.

9. 적령아동취학 Enrollment of Children at the Right Age for Compulsory Education

(단위 : 명, %)

(Unit : Person, %)

연별 및 동별 Year & Dong	취학대상자 Children			취학자 Enrollments				취학율 Percentage of enrollment
	계 Total	적령아동 Children at the right age	유예·과령아 Overage Children	계 Total	국립 National	공립 Public	사립 Private	
1 9 9 9	4,040	3,941	99	3,920	8	3,818	94	97.0
2 0 0 0	3,967	3,783	184	3,723	15	3,618	90	93.8
2 0 0 1	3,716	3,582	134	3,506	7	3,421	78	94.3
2 0 0 2	3,622	3,432	190	3,395	9	3,318	68	93.7
2 0 0 3	3,442	3,221	221	3,221	13	3,138	70	93.6
서 1 동 Seo1-dong	154	147	7	147	-	147	-	95.4
서 2 동 Seo2-dong	156	151	5	143	-	142	1	91.6
서 3 동 Seo3-dong	106	105	1	102	-	102	-	96.2
서 4 동 Seo4-dong	97	87	10	81	-	80	1	83.5
금 사 동 Geumsa-dong	183	178	5	173	-	171	2	94.5
부곡 1 동 Bugok1-dong	185	175	10	185	-	183	2	10.0
부곡 2 동 Bugok2-dong	266	257	9	263	2	246	15	98.8
부곡 3 동 Bugok3-dong	313	282	31	281	2	267	12	89.7
부곡 4 동 Bugok4-dong	173	166	7	159	-	158	1	91.9
강전 1 동 Jangjeon1-dong	224	204	20	200	1	198	1	89.2
강전 2 동 Jangjeon2-dong	137	121	16	125	1	117	7	91.2
강전 3 동 Jangjeon3-dong	109	106	3	106	1	104	1	97.2
선두구 동 SeonDugu -dong	38	36	2	36	-	36	-	94.7
청룡노포동 CheongryongNopo-dong	160	148	12	148	-	145	3	92.5
남산 동 Namsan-dong	533	477	56	513	3	502	8	96.2
구서 1 동 Guseo1-dong	270	268	2	268	3	261	4	99.2
구서 2 동 Guseo2-dong	327	302	25	280	-	268	12	85.6
금성 동 Geumseong-dong	11	11	-	11	-	11	-	100

자료 : 동

Source : Dong

10. 사 설 학 원 Private Institute

(단위 : 개소, 명)

(Unit : Place, Person)

연 별 Year	학 원 수 Institutes					수강자수 Attendents		이수자수 Finished		강 사 수 Instructors		직 원 수 Staffs		강의실 수	실험 실습수	사무 실수
	계 Total	문리계 Literat & Science Course	기술계 Technical	예술계 Art Course	경영계 Managem & Business	계 Total	남 Male	계 Total	남 Male	계 Total	남 Male	계 Total	남 Male	Lecture Rooms	Experimental & Practical training room	General affairs
1 9 9 9	862	39,347	20,392	96,999	44,529	3,501	2,159	476	208	2,158	12	709
2 0 0 0	753	32,202	14,326	45,296	19,416	1,495	462	244	34	9,017	12	709
2 0 0 1	128	48,314	25,071	5,462	2,846	328	90	262	33	4,403	-	872
2 0 0 2	142	77	7	52	6	49,164	25,505	5,725	2,967	403	132	188	35	5,126	-	924
2 0 0 3	416	167	36	206	7	19,027	9691	16,879	8,063	1,626	646	291	78	2,364	-	427

자 료 : 동래교육청

Source : Dongnae Board of Education

주 : 2002까지는 동래구현황이 포함된 수치, 누계임.

Note : The number included the update of Dongnae-gu
It is the aggregate to 2002..

11. 공공도서관 Public Libraries

(단위 : 명, 개소, 개, 권, 천원)

(Unit : Person, Place, Number, Volume, Thousand Won)

연별 및 도서관 Year & Library	도서관수 Libraries	직 원 수 Clerical Staffs	좌 석 수 Seats	장 서 수 Kinds	연간이용자수 Users per year	연간이용책수 User Books	예 산 Budget
1 9 9 8	2	45	1,692	91,578	495,642	792,379	1,396,647
1 9 9 9	2	43	1,708	111,674	645,438	1,142,009	1,489,109
2 0 0 0	2	43	1,704	127,013	775,508	1,155,517	1,504,189
2 0 0 1	2	40	1,704	131,756	967,544	1,105,365	1,560,062
2 0 0 2	2	40	1,704	149,977	722,929	1,043,661	1,972,610
금정구도서관 Geumjeong-gu Library	1	22	1,500	67,002	383,877	583,217	1,250,368
서동시립도서관 Seo-dong Library	1	18	204	82,955	339,052	460,434	722,242

자 료 : 금정도서관, 서동도서관

Source : Geumjeong Library, Seodong Library

12. 체육 시설

Public Sports Facilities

(단위 : 개소, m²)(Unit : Place, m²)

연별 및 동별 Year & Dong	경 기 장 Athletic Field										등 록 제 육 시 설 Entry Gym, Facilities			
	실내체육관 Gymnasium		종합경기장 Comprehensives		테니스장 Tennis Court		수영장 Pool		사격장 Field for shooting		골프장 Golf	스키장 Ski	요트장 Yacht	조정장 Rowing
	개소 Place	연면적 Area	개소 Place	연면적 Area	개소 Place	연면적 Area	개소 Place	연면적 Area	개소 Place	연면적 Area				
1 9 9 8	-	-	-	-	-	-	-	-	-	-	2	-	-	-
1 9 9 9	-	-	-	-	-	-	-	-	-	-	2	-	-	-
2 0 0 0	-	-	-	-	-	-	-	-	-	-	2	-	-	-
2 0 0 1	-	-	-	-	-	-	-	-	-	-	2	-	-	-
2 0 0 2	-	-	-	-	-	-	-	-	-	-	2	-	-	-
서 1 동 Seo1-dong	-	-	-	-	-	-	-	-	-	-	-	-	-	-
서 2 동 Seo2-dong	-	-	-	-	-	-	-	-	-	-	-	-	-	-
서 3 동 Seo3-dong	-	-	-	-	-	-	-	-	-	-	-	-	-	-
서 4 동 Seo4-dong	-	-	-	-	-	-	-	-	-	-	-	-	-	-
금 사 동 Geumsa-dong	-	-	-	-	-	-	-	-	-	-	-	-	-	-
부곡 1 동 Bugok1-dong	-	-	-	-	-	-	-	-	-	-	-	-	-	-
부곡 2 동 Bugok2-dong	-	-	-	-	-	-	-	-	-	-	-	-	-	-
부곡 3 동 Bugok3-dong	-	-	-	-	-	-	-	-	-	-	-	-	-	-
부곡 4 동 Bugok4-dong	-	-	-	-	-	-	-	-	-	-	-	-	-	-
강전 1 동 Jangjeon1-dong	-	-	-	-	-	-	-	-	-	-	-	-	-	-
강전 2 동 Jangjeon2-dong	-	-	-	-	-	-	-	-	-	-	-	-	-	-
강전 3 동 Jangjeon3-dong	-	-	-	-	-	-	-	-	-	-	-	-	-	-
선두구 동 SeonDugu -dong	-	-	-	-	-	-	-	-	-	-	1	-	-	-
정릉노포동 CheongryongNopo-dong	-	-	-	-	-	-	-	-	-	-	1	-	-	-
남 산 동 Namsan-dong	-	-	-	-	-	-	-	-	-	-	-	-	-	-
구서 1 동 Guseo1-dong	-	-	-	-	-	-	-	-	-	-	-	-	-	-
구서 2 동 Guseo2-dong	-	-	-	-	-	-	-	-	-	-	-	-	-	-
금 성 동 Geumseong-dong	-	-	-	-	-	-	-	-	-	-	-	-	-	-

자료 : 총 무 과

Source : General Affairs Division

12. 체육시설(계속)

Sports Facilities(Cont'd)

(단위 : 개소, m²)(Unit : Place, m²)

연별 및 동별 Year & Dong	등록 체육 시설 Entry Gym. Facilities					신고 체육 시설 Reporter Gym. Facilities									
	카누장	빙상장	경륜장	승마장	종합체육시설	수영장	체육도장	볼링장	테니스장	골프연습장	탁구장	롤러스케이팅장	체력단련장	미용조형장	당구장
	Canoe	Skating	Cycling	Horse racing	Comprehensive	Pool	Gymnasium	Bowling	Tennis Court	Golf	Table Tennis	Roller Skating	Physical training ground	Aerobic Gym. ground	Billards
1 9 9 8	-	-	-	-	2	2	59	6	2	12	2	-	24	15	248
1 9 9 9	-	-	-	-	2	2	60	5	2	13	-	-	34	10	146
2 0 0 0	-	-	-	-	2	2	61	5	2	13	-	-	34	11	146
2 0 0 1	-	-	-	-	2	2	67	5	2	15	-	-	38	8	122
2 0 0 2	-	-	-	-	-	3	72	4	2	16	-	-	37	7	107
서 1 동 Seo1-dong	-	-	-	-	-	-	2	-	-	-	-	-	-	1	3
서 2 동 Seo2-dong	-	-	-	-	-	-	5	-	-	-	-	-	3	-	6
서 3 동 Seo3-dong	-	-	-	-	-	-	3	1	-	-	-	-	-	1	2
서 4 동 Seo4-dong	-	-	-	-	-	-	3	-	-	-	-	-	2	-	6
금 사 동 Geumsa-dong	-	-	-	-	-	-	3	-	-	-	-	-	2	-	11
부곡 1 동 Bugok1-dong	-	-	-	-	-	-	4	-	-	-	-	-	1	1	2
부곡 2 동 Bugok2-dong	-	-	-	-	-	-	7	-	-	3	-	-	4	-	2
부곡 3 동 Bugok3-dong	-	-	-	-	-	-	4	-	-	3	-	-	3	-	7
부곡 4 동 Bugok4-dong	-	-	-	-	-	-	3	-	-	1	-	-	4	-	3
강 전 1 동 Jangjeon1-dong	-	-	-	-	-	-	4	1	-	-	-	-	2	-	12
강 전 2 동 Jangjeon2-dong	-	-	-	-	-	-	1	-	-	-	-	-	1	-	12
강 전 3 동 Jangjeon3-dong	-	-	-	-	-	-	3	1	1	1	-	-	3	1	21
선두구 동 SeonDugu -dong	-	-	-	-	-	-	-	-	-	1	-	-	-	-	-
청룡노포동 Cheongryongbpo-dong	-	-	-	-	-	-	2	-	1	2	-	-	1	-	4
남 산 동 Namsan-dong	-	-	-	-	-	1	12	1	-	2	-	-	7	1	5
구 서 1 동 Guseol-dong	-	-	-	-	-	-	5	-	-	1	-	-	2	1	6
구 서 2 동 Guseo2-dong	-	-	-	-	-	2	11	-	-	1	-	-	2	1	5
금 성 동 Geumseong-dong	-	-	-	-	-	-	-	-	-	-	-	-	-	-	-

자료 : 총 무 과

Source : General Affairs Division

13. 언론매체

Mass Communication Media

(단위 : 개소)

(Unit : Place)

연별 및 동별 Year & Dong	방 송 사 Broadcasting			신 문 사 Newspaper Office			기 타 Others			
	계 Total	TV	라디오 Radio	계 Total	일 간 Daily Publication	주 간 Weakly Publication	계 Total	종합유선 Synthesis Wire	중계유선 Relay Wire	음악유선 Music Wire
1 9 9 8	-	-	-	1	-	1	7	1	5	1
1 9 9 9	-	-	-	-	-	-	4	1	3	-
2 0 0 0	-	-	-	-	-	-	3	1	2	-
2 0 0 1	-	-	-	-	-	-	5	2	3	-
2 0 0 2	-	-	-	-	-	-	6	2	3	-
서 1 동 Seol-dong	-	-	-	-	-	-	-	-	-	-
서 2 동 Seo2-dong	-	-	-	-	-	-	-	-	-	-
서 3 동 Seo3-dong	-	-	-	-	-	-	1	-	1	-
서 4 동 Seo4-dong	-	-	-	-	-	-	1	-	1	-
금 사 동 Geumsa-dong	-	-	-	-	-	-	2	1	1	-
부 곡 1 동 Bugok1-dong	-	-	-	-	-	-	-	-	-	-
부 곡 2 동 Bugok2-dong	-	-	-	-	-	-	-	-	-	-
부 곡 3 동 Bugok3-dong	-	-	-	-	-	-	-	-	-	-
부 곡 4 동 Bugok4-dong	-	-	-	-	-	-	-	-	-	-
장 전 1 동 Jangjeon1-dong	-	-	-	-	-	-	-	-	-	-
장 전 2 동 Jangjeon2-dong	-	-	-	-	-	-	-	-	-	-
장 전 3 동 Jangjeon3-dong	-	-	-	-	-	-	-	-	-	-
선 두 구 동 Seondugu-dong	-	-	-	-	-	-	-	-	-	-
청 룡 노 포 동 CheongryongNopo-dong	-	-	-	-	-	-	-	-	-	-
남 산 동 Namsan-dong	-	-	-	-	-	-	-	-	-	-
구 서 1 동 Guseol-dong	-	-	-	-	-	-	1	1	-	-
구 서 2 동 Guseo2-dong	-	-	-	-	-	-	-	-	-	-
금 성 동 Geumseong-dong	-	-	-	-	-	-	-	-	-	-

자 료 : 문화공보과

Source : Culture and Public Relation Division

14. 문 화 재 Cultural Property

(단위 : 점(개))

(Unit : Pieces(Each))

연별 및 동별 Year & Dong	총 계 Total	국 가 지 정 문 화 재 National Cultural Property								지 방 지 정 문 화 재 Local Cultural Property					문화재 자 료 Excluding authorized cultural property
		계 Total	국 보 National treasure	보 물 Treasures	해역·하 Historic Remains	사 려 Historical Remains	전 연 기념물 National Monument	중 요 민 속 자료 Folklore materials	중요무형 문화재 [Intangible Cultural Properties]	계 Total	유 형 문화재 [Tangible Cultural Properties]	기념물 Monument	민 속 자 료 Folklore materials	무 형 문화재 [Intangible Cultural Properties]	
1 9 9 8	12	4	-	2	-	1	1	-	-	8	6	2	-	-	-
1 9 9 9	34	4	-	2	-	1	1	-	-	26	23	2	1	-	4
2 0 0 0	34	4	-	2	-	1	1	-	-	30	23	2	1	-	4
2 0 0 1	34	4	-	2	-	1	1	-	-	26	23	2	1	-	4
2 0 0 2	34	6	-	3	-	1	1	-	-	26	22	2	1	-	4
장 전 2 동 Jangjeon 2-dong	2	-	-	-	-	-	-	-	-	2	1	1	-	-	-
청룡노포동 CheongryongNopodong	31	4	-	3	-	-	1	-	-	23	21	1	1	-	4
금 성 동 Geumseong-dong	1	1	-	-	-	1	-	-	-	-	-	-	-	-	-

자 료 : 문화공보처

Source : Culture and Public Relation Division

15. 문화공간 Cultural Facilities

(단위 : 개소, 명)

(Unit : Place, Person)

연별 및 동별 Year & Dong	공 연 시 설 Public Performance Facilities				전 시 설 Exhibit Facilities		지역문화 복지시설 Local Culture Welfare Facilities			기 타 시 설 Others		
	종합 공연장 Synthesis Performance	일반 공연장 General Performance	소 공연장 Small Performance	영화관 Cinema House	미술관 Art Gallery	화랑 Picture Gallery	구민 회관 Gu Hall	복지 회관 Welfare Hall	청소년 회관 Juvéniles Hall	문화원 Culture Hall	국악원 Korean Music Hall	전수 회관 Initiation Hall
1 9 9 8	-	-	-	1	-	-	-	3	1	-	-	-
1 9 9 9	-	-	-	1	-	1	-	2	1	-	-	-
2 0 0 0	1	-	-	1	-	1	-	2	1	1	-	-
2 0 0 1	1	-	-	2	-	1	-	2	1	1	-	-
2 0 0 2	1	-	-	2	-	4	-	2	1	1	-	-
서 1 동 Seo1-dong	-	-	-	-	-	-	-	-	-	-	-	-
서 2 동 Seo2-dong	-	-	-	-	-	-	-	-	-	-	-	-
서 3 동 Seo3-dong	-	-	-	-	-	-	-	-	-	-	-	-
서 4 동 Seo4-dong	-	-	-	-	-	-	-	-	-	-	-	-
금 사 동 Geumsa-dong	-	-	-	-	-	-	-	1	-	-	-	-
부곡 1 동 Bugok1-dong	-	-	-	-	-	-	-	-	-	-	-	-
부곡 2 동 Bugok2-dong	-	-	-	1	-	-	-	-	-	-	-	-
부곡 3 동 Bugok3-dong	-	-	-	-	-	-	-	-	1	-	-	-
부곡 4 동 Bugok4-dong	-	-	-	-	-	-	-	-	-	-	-	-
강전 1 동 Jangjeon1-dong	-	-	-	-	-	-	-	-	-	-	-	-
강전 2 동 Jangjeon2-dong	-	-	-	-	-	-	-	-	-	-	-	-
강전 3 동 Jangjeon3-dong	-	-	-	1	-	1	-	-	-	-	-	-
선두구 동 SeonDugu -dong	-	-	-	-	-	-	-	-	-	-	-	-
청룡노포동 Cheongryunbopo-dong	-	-	-	-	-	-	-	1	-	-	-	-
남산 동 Namsan-dong	-	-	-	-	-	-	-	-	-	-	-	-
구서 1 동 Guseo1-dong	1	-	-	-	-	-	-	-	-	1	-	-
구서 2 동 Guseo2-dong	-	-	-	-	-	-	-	-	-	-	-	-
금성 동 Geumseong-dong	-	-	-	-	-	-	-	-	-	-	-	-

자 료 : 문화공보과

Source : Culture and Public Relation Division

16. 출판사 및 인쇄소 등록 Publishing Company and Printing Office Registration

(단위 : 개소, 명)

(Unit : Place, Person)

연별 및 동별 Year & Dong	출판사 Publishing Company				인쇄소 Printing Office			
	등록된 출판사수 Number of Registered publishing company	종업원수 Worker			등록된 출판사수 Number of Registered publishing company	종업원수 Worker		
		계 Total	남 Male	여 Female		계 Total	남 Male	여 Female
1 9 9 8	31	121	67	54	17	49	32	17
1 9 9 9	36	17
2 0 0 0	35	12
2 0 0 1	47	14
2 0 0 2	63	16
서 1 동 Seo1-dong	2	-
서 2 동 Seo2-dong	-	1
서 3 동 Seo3-dong	-	1
서 4 동 Seo4-dong	-	-
금 사 동 Geumsa-dong	-	1
부곡 1 동 Bugok1-dong	1	-
부곡 2 동 Bugok2-dong	1	1
부곡 3 동 Bugok3-dong	1	1
부곡 4 동 Bugok4-dong	3	-
강전 1 동 Jangjeon1-dong	6	1
강전 2 동 Jangjeon2-dong	16	6
강전 3 동 Jangjeon3-dong	3	1
선두구 동 SeonDugu -dong	-	-
청룡노포 동 Cheongryunbopo-dong	-	-
남산 동 Namsan-dong	10	1
구서 1 동 Guseol-dong	3	1
구서 2 동 Guseo2-dong	7	-
금성 동 Geumseong-dong	-	-

자료 : 문화공보과

Source : Culture and Public Relation Division

주 : 출판사 및 인쇄소 등록에 관한
법률에 의거 종업원수 신고 항목 삭제.Note : The report item of the number of employee is omitted in
accordance with the Law on the Registration of the Publishing
Company and the Printing Company.

17. 박물관 Museum

(단위 : 명, 점)

(Unit : Person, Pieces)

연 별	입 장 자	계	금 속 Metal Products	옥 석 Gems & Pebbles	토 도	골 각
Year	Viewers	Total			Pottery	Curio
1 9 9 5	9,397	19,821	4,198	4,308	10,459	231
1 9 9 6	9,982	19,821	4,198	4,308	10,459	231
1 9 9 7	7,321	21,349	4,324	4,890	11,268	231
1 9 9 8	10,513	21,411	4,328	4,900	11,312	235
1 9 9 9	16,247	21,411	4,328	4,900	11,312	235
2 0 0 0	11,817	21,411	4,328	4,900	11,312	-
2 0 0 1	11,344	21,533	4,328	5,021	11,313	243
2 0 0 2	9,622	21,633	4,328	6,021	11,313	243

연 별	목 축 초 칠	철피모지릭	서 화 탁 본	편 직 제 품	무 구	의 상	기 타
Year	Wooden & Bamboo	Ironwarefur & Pelt	Picturewriting on Wall	Weaving	Arms	Clothes	Others
1 9 9 5	320	25	241	-	-	-	39
1 9 9 6	320	25	241	-	-	-	39
1 9 9 7	320	25	241	-	-	-	50
1 9 9 8	320	25	241	-	-	-	50
1 9 9 9	320	25	241	-	-	-	50
2 0 0 0	345	-	-	-	-	-	526
2 0 0 1	345	-	241	-	-	-	42
2 0 0 2	346	-	241	-	-	-	42

자 료 : 부산대학교 박물관

Source : Pusan National University Museum

18. 뱀어사이용자 Actual Visitors of Beomeosa(Temple)

(단위 : 명)

(Unit : Person)

연월 및 월별 Year & Month	뱀 어 사 Beomeosa (Temple)			
	입 장 객 수 Number of Visitors			1일최대입장객수 Maximum Number of Visitors Per Day
	계 Total	어 린 이 Child	어 른 Adult	
1 9 9 8	257,417	33,087	224,330	4,576
1 9 9 9	257,210	33,173	224,037	3,663
2 0 0 0	226,292	31,860	194,432	3,676
2 0 0 1	413,945	42,927	371,018	6,237
2 0 0 2	186,966	19,666	166,301	2,932
1 월 Jan	10,538	1,025	9,513	2,014
2 월 Feb	11,428	333	11,095	1,600
3 월 Mar	17,152	1,298	15,854	2,300
4 월 Apr	21,800	3,531	18,269	2,596
5 월 May	17,568	1,783	15,785	2,337
6 월 June	14,077	1,965	12,112	1,541
7 월 July	13,594	1,240	12,354	1,727
8 월 Aug	20,715	2,599	18,116	2,932
9 월 Sept	10,512	879	9,633	1,399
10 월 Oct	18,973	2,509	16,464	2,415
11 월 Nov	18,148	1,740	16,408	2,426
12 월 Dec	11,451	753	10,698	1,626

자 료 : 문화공보과

Source : Culture and Public Relation Division

XII. 재

정

PUBLIC FINANCE

1. 예산규모 Budget

(단위 : 백만원)

(Unit : Million Won)

연 별 Year	총 예 산 Total Amount of Budget		일 반 회 계 General Account		특 별 회 계 Special Account	
	금 액 Amount	증 가 율 Rate of Increase	금 액 Amount	증 가 율 Rate of Increase	금 액 Amount	증 가 율 Rate of Increase
1 9 9 8	94,087	108.8	82,801	105.5	11,286	92.9
1 9 9 9	95,366	101.3	80,907	97.7	14,459	128.1
2 0 0 0	100,384	105.2	83,999	108.8	16,385	113.3
2 0 0 1	107,980	107.0	86,276	102.7	21,704	132.4
2 0 0 2	122,716	113.6	116,630	133.9	7,186	33.1

자 료 : 기획감사실

Source : Planning and Inspection Division

2. 예산결산총괄 Summary of Budget and Settlement

(단위 : 백만원)

(Unit : Million Won)

연 별 Year	예 산 현 액 Budget			세 입 Revenue			세 출 Expenditure			잉 여 Surplus		
	계 Total	일반 General	특별 Special	계 Total	일반 General	특별 Special	계 Total	일반 General	특별 Special	계 Total	일반 General	특별 Special
1 9 9 8	106,929	93,088	13,841	108,868	94,494	14,374	75,431	65,689	9,742	33,437	28,805	4,632
1 9 9 9	120,461	104,116	16,345	122,021	105,120	16,901	98,059	85,491	12,568	23,962	19,629	4,333
2 0 0 0	113,981	97,547	16,434	116,681	99,763	16,918	96,435	85,863	10,572	20,246	13,900	6,346
2 0 0 1	115,557	93,807	21,750	117,544	95,219	22,325	98,561	80,366	18,195	18,983	14,853	4,130
2 0 0 2	131,737	122,820	8,917	132,991	124,602	8,489	91,800	88,327	3,473	41,191	36,176	6,016

자 료 : 기획감사실

Source : Planning and Inspection Division

3. 일반회계 세입결산 Settled Revenues of General Account

(단위 : 백만원)

(Unit : Million Won)

연별 및 과목별 Year & Item	예산 현액 Budget		결산 현액 Actual		예산 대 결산 비율(%) Budget vs. Settled rate
	금 액 Amount	구 성 비 (%) Ratio	금 액 Amount	구 성 비 (%) Ratio	
1 9 9 8	93,088	100	94,494	100	101.5
1 9 9 9	104,116	100	105,120	100	100.9
2 0 0 0	97,547	100	99,763	100	102.2
2 0 0 1	93,807	100	95,219	100	101.5
2 0 0 2	122,820	100	124,602	100	101.4
1. 지방세 수입 Local tax revenues	12,924	10.5	13,329	10.7	103.1
2. 세외수입 Non-tax revenues	44,368	36.1	45,611	36.6	102.8
재산임대수입 Property rent revenues	390	0.3	390	0.3	100.0
사용료수입 Revenue of fees	322	0.3	377	0.3	117.1
수수료수입 Revenues of rents	4,210	3.4	4,596	3.7	109.2
징수교부금 Collection grants	2,268	1.8	2,857	2.3	126.0
이자수입 Interest revenues	263	0.2	492	0.4	187.1
재산매각수입 Property disposal revenues	18,658	15.2	18,676	15.0	100.1
순세계잉여금	6,752	5.5	6,752	5.4	100.0
이월금 Carry-over	8,101	6.6	8,101	6.5	100.0
기부금 Contribution	-	-	-	-	-
융자금수입 Loan collection	-	-	-	-	-
전입금 Transferred from	-	-	-	-	-
부담금 Allotment	2,000	1.6	1,611	1.3	80.6
잡수입 Miscellaneous	1,254	1.0	1,339	1.1	106.8
과년도수입 Revenue from Prev. FY	150	0.1	420	0.3	280.0
3. 지방교부세 Local share tax	2,120	1.7	2,120	1.7	100.0
4. 조정교부금 Control grants	29,476	24.0	29,476	23.7	100.0
5. 지방양여금 Local transfers	263	0.2	263	0.2	100.0
6. 보조금 Subsidize	33,669	27.4	33,703	27.1	100.1
7. 지방채 Local borrowing	-	-	-	-	-

자료 : 세무과

Source : Tax Affairs Division

4. 일반회계 세출결산 Settled Expenditures of General Account

(단위 : 백만원)

(Unit : Million Won)

연별 및 과목별 Year & Item	예산 현액 Budget		결산 현액 Actual		예산 대 결산비율(%) Budget vs. Settled rate
	금 액 Amount	구 성 비 (%) Ratio	금 액 Amount	구 성 비 (%) Ratio	
1 9 9 7	87,695	100	73,379	100	83.7
1 9 9 8	93,088	100	65,689	100	70.6
1 9 9 9	104,116	100	85,491	100	82.1
2 0 0 0	97,547	100	85,863	100	88.0
2 0 0 1	93,808	100	85,863	100	85.7
2 0 0 2	122,820	100	88,327	100	71.9
구 소 관 Gu	115,382	93.9	81,188	91.9	70.4
일 반 행 정 비 General Administrative Expenditure	24,706	20.1	23,615	26.7	95.6
입법및선거관계비 Legislation & Election Management	1,697	14	1,663	1.9	98.0
일 반 행 정 비 General Administration	23,009	18.7	21,952	24.9	95.4
사 회 개 발 비 Social Development	49,516	40.3	45,897	52.0	92.7
교육 및 문화비 Education & Culture	6,727	5.5	4,451	5.0	66.2
보건 및 생활환경개선비 Health & Life Environment Improvement	11,743	9.6	11,325	12.8	96.4
사 회 보 장 비 Social Security	30,508	24.8	29,625	33.5	97.1
주택및지역사회개발비 Housing & Regional Social Development	538	0.4	496	0.6	92.2
경 제 개 발 비 Economic Development	16,204	13.2	10,461	11.8	64.6
농 수 산 개 발 비 Agriculture & Fishery Development	70	0.1	67	0.1	95.7
지역경제개발비 Regional Economic Development	63	0.1	54	0.1	85.7
국토자원 보존개발비 Country Resources Preservation Development	14,759	12.0	9,077	10.3	61.5
교 통 관 리 비 Country Control	1,312	1.1	1,263	1.4	96.3
민 방 위 비 Civil Defence	408	0.3	361	0.4	88.5
자 원 및 기 타 경 비 Support & Other expenditures	24,548	20.0	854	1.0	3.5
동 소 관 Dong	7,438	6.1	7,139	8.1	96.0

자료 : 재무과

Source : Financial Management Department

5. 특별회계 예산결산 Budget and Settlement of Special Account

(단위 : 백만원)

(Unit : Million Won)

과 목 별 Item	예 산 협 액 Budget	세 입 Revenue	세 출 Expenditure
1 9 9 8	13,841	14,374	9,742
1 9 9 9	16,345	16,901	12,568
2 0 0 0	16,434	16,918	10,572
2 0 0 1	21,750	22,325	18,194
2 0 0 2	8,917	8,489	3,473
의료보험기금 Medical Insurance Fund	995	1,005	986
주민소득지원 및 생활안정기금 Residents Income & Stability of Living Fund	1,387	1,396	37
주 차 장 Parking Place	5,236	5,505	2,372
주거환경개선사업 Residing Environment Improvement Business	1,299	583	78

자료 : 재 무 과

Source : Financial Management Department

6. 지방세 징수

Collection of Local Taxes

(단위 : 천원, %)

(Unit : Thousand Won, %)

연 별 Year		1 9 9 8	1 9 9 9	2 0 0 0	2 0 0 1	2 0 0 2	부과액(A) Levy	징수액(B) Collection	징수율 (B / A) Ratio	
총계 Total	계 Total	70,636,238	79,091,286	77,051,309	92,046,826	104,219,334	124,217,849	104,219,334	83.9	
	시 세 City Tax	57,036,544	65,269,396	62,472,099	78,651,069	90,889,620	109,124,401	90,889,620	83.3	
	구 세 Gu Tax	13,599,694	13,821,900	14,579,210	13,395,757	13,329,714	15,093,448	13,329,714	88.3	
보통세 Ordinary Tax	시세 City Tax	취득세 Acquisition Tax	12,683,943	16,065,659	14,662,366	15,632,057	21,490,003	22,338,501	21,490,003	96.2
		등록세 Registration Tax	14,103,262	19,058,088	15,651,339	20,726,323	26,104,917	26,221,200	26,104,917	99.6
		주 민 세 Inhabitant Tax	11,162,727	10,024,797	12,839,774	13,575,281	15,281,507	17,123,111	15,281,507	89.2
		마 권 세 Parimutuel Tax	-	-	-	-	-	-	-	-
		자동차세 Automobile Tax	11,805,159	10,572,058	10,891,566	10,210,105	9,126,686	10,365,440	9,126,686	88.0
		농 지 세 Agricultural Tax	1,695	2,996	2,200	141	903	903	903	100
		도 축 세 Slaughter Tax	-	-	-	-	-	-	-	-
		담배소비세 Tobacco Consumption Tax	-	-	-	-	-	-	-	-
	구세 Gu Tax	면 허 세 License Tax	1,605,255	1,638,949	1,628,256	372,642	403,969	426,112	403,969	94.8
		재 산 세 Property Tax	3,600,621	3,731,438	4,007,897	4,037,300	4,003,709	4,132,046	4,003,709	96.9
		종합토지세 General Land Tax	7,135,666	6,772,411	7,077,404	6,926,684	6,930,834	7,099,050	6,930,834	97.6
목 적 세 Objective Tax	시세 City Tax	도시계획세 City Planning Tax	5,028,235	5,050,372	5,163,764	5,259,997	5,384,696	5,516,332	5,384,696	97.6
		공동시설세 Public Equipment Tax	1,501,337	1,496,122	1,578,392	1,575,478	1,607,413	1,667,963	1,607,413	96.4
		지역개발세 Regional Development Tax	19,994	26,059	25,526	35,541	56,059	57,596	56,059	97.3
		지방교육세 Regional Educational Tax	9,280,931	9,956,454	10,399,102	9,956,454	95.7
	구세 Gu Tax	사업소세 Business Firm Tax	1,203,392	1,272,340	1,562,569	1,683,654	1,835,145	1,852,371	1,835,145	99.1
과년도 수입 Previous Year	시 세 City Tax	730,272	2,953,105	1,617,152	2,355,215	1,880,982	15,434,233	1,880,962	12.2	
	구 세 Gu Tax	54,560	406,762	308,064	375,277	156,057	1,583,869	156,057	9.9	

자료 : 세 무 과

주 : 국세인 지방교육세가 2001년부터 지방세로 전환됨.

Source : Tax Affairs Department

Note : Regional Education Tax which is national tax is converted to regional tax from 2001.

7. 세외수입 과목별과징 Levy Collection of Non-Tax Revenue

(단위 : 천원, %)

(Unit : Thousand Won, %)

과 목 별 Item	부 과 액(A) Levy	징 수 액(B) Collection	징 수 율 (B/A) Ratio
1 9 9 8	26,649,179	23,997,758	90.1
1 9 9 9	37,475,896	33,796,539	90.1
2 0 0 0	36,373,020	31,632,384	87.0
2 0 0 1	34,124,230	28,916,205	84.7
2 0 0 2	61,237,818	46,611,492	89.0
경상적 수입 Current Revenues	8,714,643	8,713,038	99.9
재산임대수입 Property Rent Revenues	390,667	390,134	99.8
사 용 료 Revenues of Use	377,610	376,793	99.7
수 수 료 Revenues of Fees	4,596,641	4,596,386	99.9
징수교부금 Collection Grants	2,857,143	2,857,143	100
이 자 수 입 Interest Revenues	492,582	492,582	100
임시적 수입 Temporary Revenues	42,523,175	36,898,454	86.7
재산매각수입 Property Disposal Revenues	18,676,149	18,676,149	100
순세제잉여금 purely annual budget surplus	6,751,860	6,751,860	100
이 월 금 Carry over	8,101,173	8,101,173	100
부 담 금 Allotment	1,610,515	1,610,515	100
잡 수 입 Miscellaneous	2,283,742	1,339,050	58.6
과년도수입 Revenues from Previous Year	5,099,736	419,707	8.2

자 료 : 세 무 과

Source : Tax Affairs Department

8. 공유재산 Owned Public Estate

(단위 : 천원, %)

(Unit : Thousand Won, %)

연별 및 구분 Year & Tunnel	계 Total		행 정 재 산 Administration Property		보 존 재 산 Preservation Property		잡 종 재 산 Miscellaneous Property	
	수 량 Quantity	평 가 액 Value	수 량 Quantity	평 가 액 Value	수 량 Quantity	평 가 액 Value	수 량 Quantity	평 가 액 Value
1 9 9 8	1,952	138,461,377	1,721	132,205,972	-	-	231	6,255,405
1 9 9 9	2,003	139,312,360	1,768	133,565,429	-	-	235	5,746,931
2 0 0 0	2,078	141,112,974	1,845	135,673,233	-	-	233	5,439,741
2 0 0 1	2,104	135,462,680	1,875	126,681,824	-	-	229	8,880,806
2 0 0 2	2,161	136,613,387	1,922	126,033,332	-	-	229	9,480,055
토 지 Land	1,945	126,481,349	1,717	117,026,089	-	-	228	9,455,280
건 물 Building	54	8,995,254	53	8,970,479	-	-	1	24,775
기계, 기구(점) Machinery	-	-	-	-	-	-	-	-
선 박(톤) Boats	-	-	-	-	-	-	-	-
입목·죽(1,000주) Standing tree & Bamboo	-	-	-	-	-	-	-	-
공 작 물(점) Construct	-	-	-	-	-	-	-	-
기 타(건) Others	152	36,784	152	36,784	-	-	-	-

자료 : 재무과

Source : Financial Management Department

주 : 공유재산 중별 분류중 추가할 재산종류가 있는 경우는 추가수득.

Note : In case a property category to add among the categorical division of the public-owned property will exist, an additional collection is possible.

9. 국세징수 Collection National Taxes

(단위 : 천원)

(Unit : Thousand won)

연별 및 세목별 Year & Tax item		1998	1999	2000	2001	2002
총 계 Total		208,898,000	272,673,000	323,808,000	370,689,000	449,926,000
직접세 Direct Tax	소 계 Subtotal	141,270,000	151,994,000	202,901,000	232,149,000	272,114,000
	소득세 Income Tax	88,139,000	94,525,000	104,338,000	120,861,000	139,809,000
	법인세 Corporation Tax	42,568,000	44,150,000	89,381,000	101,690,000	120,686,000
	상속세 Inheritance Tax	6,016,000	7,622,000	7,207,000	7,306,000	11,720,000
	재평가세 Revaluation Tax	4,522,000	5,697,000	1,975,000	2,292,000	-
	토지초과이득세 Excessive increased value of land Tax	25,000	-	-	-	-
간접세 Indirect Tax	소 계 Subtotal	43,333,000	95,970,000	98,647,000	114,448,000	160,344,000
	부가가치세 Value added Tax	13,684,000	70,058,000	90,306,000	106,749,000	142,022,000
	특별소비세 Special Excise Tax	25,010,000	25,184,000	8,041,000	7,390,000	7,780,000
	주세 Liquor Tax	22,000	23,000	34,000	47,000	48,000
	증권거래세 Securities Transaction Tax	4,617,000	705,000	266,000	262,000	494,000
	전화세 Telephone Tax	-	-	-	-	-
인 지 세 Stamp Tax		55,000	36,000	50,000	37,000	684,000
과 년 도 수 입 Garry-over from previous year		7,322,000	12,205,000	13,687,000	16,156,000	18,284,000
방 위 세 Defense Tax		-18,000	5,000	13,000	8,000	1,000
교 육 세 Education Tax		7,723,000	7,787,000	2,626,000	2,414,000	2,688,000
농 특 세 Farm land special Tax		4,208,000	4,676,000	5,884,000	5,477,000	6,011,000

자 료 : 금정세무서

Source : Geumjeong Tax Office

주 : 금정구, 기장군 양산시를 포함한
연간 총세수입Note : It is the annual total tax income including Geumjeong-gu,
Gijang-gun and Yangsan City.

XIII. 공공행정 및 사법

PUBLIC ADMINISTRATION AND JUSTICE

1. 공무원 총괄

Summary of Government Employees

(단위 : 명)

(Unit : Person)

연 별 Year	합계 Total	정무직 Political	일 반 직 General								별정직 Specific	기능직 Technical	고용직 Temporary
			소 계 Total	3급 3rd grade	4급 4th grade	5급 5th grade	6급 6th grade	7급 7th grade	8급 8th grade	9급 9th grade			
1 9 9 5	752	1	571	1	5	45	91	184	160	85	26	132	22
1 9 9 6	789	1	600	1	6	46	97	192	190	68	26	145	17
1 9 9 7	788	1	600	1	6	46	97	192	190	68	26	145	16
1 9 9 8	681	1	536	1	5	39	71	176	178	66	23	111	10
1 9 9 9	682	1	554	1	5	39	80	180	178	71	5	116	6
2 0 0 0	661	1	546	1	5	40	84	172	172	72	5	107	2
2 0 0 1	643	1	536	1	5	40	82	166	166	76	2	102	2
2 0 0 2	663	1	646	1	6	40	83	170	166	81	1	103	2
구 Gu	384	1	310	1	3	15	64	95	96	36	-	71	2
의회사무국 Council Office	16	-	10	-	1	2	3	3	1	-	-	6	-
보건소 Health Center	37	-	29	-	1	3	4	13	8	-	1	7	-
도서관 Library	22	-	14	-	-	1	2	4	3	4	-	8	-
문화회관 Cultural Center	17	-	8	-	-	1	2	2	2	1	-	9	-
동 Dong	177	-	175	-	-	18	8	53	56	40	-	2	-

자 료 : 기획감사실

Source : Planning and Inspection department

주 : 국가직 포함 수치임.

Note : This is in the value including national occupation.

2. 구 공무원 Government Employees of Gu office

(단위 : 명)

(Unit : Person)

연 별 Year	합계 Total	정무직 Political	일 반 직 General									별정직 Specific	기능직 Technical	고용직 Temporary
			소계 Total	3급 3rd grade	4급 4th grade	5급 5th grade	6급 6th grade	7급 7th grade	8급 8th grade	9급 9th grade				
1 9 9 8	450	1	353	1	5	21	71	120	94	41	6	90	-	
1 9 9 9	465	1	362	1	5	21	74	120	100	41	5	97	-	
2 0 0 0	496	1	383	1	5	22	75	123	115	42	5	105	2	
2 0 0 1	474	1	369	1	5	22	74	117	109	41	2	100	2	
2 0 0 2	476	1	371	1	6	22	76	117	110	41	1	101	2	
기 획 감 사 실 Planning & Inspection Division	23	-	20	-	-	1	5	8	6	-	-	3	-	
총 무 과 General Affairs Division	47	1	30	1	1	1	7	7	7	6	-	16	-	
문 화 공 보 과 Culture & P.R Division	14	-	12	-	-	1	3	4	2	2	-	2	-	
재 무 과 Accounting & property Division	17	-	11	-	-	1	3	3	3	1	-	6	-	
세 무 과 Tax Affairs Division	44	-	42	-	-	1	6	11	18	6	-	2	-	
민 원 봉 사 과 Civil Service Division	21	-	18	-	-	1	3	6	5	3	-	3	-	
사 회 복 지 과 Social Welfare Division	22	-	22	-	1	1	5	7	5	3	-	-	-	
환 경 위 생 과 Environment & Sanitation Division	26	-	21	-	-	1	4	8	6	2	-	5	-	
청 소 행 정 과 Wastes Management Division	27	-	14	-	-	1	3	5	5	-	-	13	-	
지 역 경 제 과 Regional Economy Division	24	-	20	-	-	1	5	7	7	-	-	3	1	
교 통 행 정 과 Transportation Division	26	-	18	-	1	1	4	5	6	1	-	7	1	
건 축 과 Architecture Division	24	-	23	-	-	1	4	9	5	4	-	1	-	
건 설 과 Construction & Building Division	27	-	26	-	-	1	6	7	9	3	-	1	-	
지 적 과 Land Registration Division	23	-	21	-	-	1	3	5	8	4	-	2	-	
생 활 민 원 과 Urban Maintenance Division	19	-	12	-	-	1	3	3	4	1	-	7	-	
보 건 소 Health Center	37	-	29	-	1	3	4	13	8	-	1	7	-	
의 회 사 무 국 Council Office	16	-	10	-	1	2	3	3	1	-	-	6	-	
도 서 관 Library	22	-	14	-	-	1	2	4	3	4	-	8	-	
문 화 회 관 Cultural Center	17	-	8	-	-	1	2	2	2	1	-	9	-	

자 료 : 기획감사실

Source : Planning and Inspection Department

주 : 국가직 포함 수치임.

Note : This is in the value including national occupation.

3. 동 공무원 Government Employees of Dong Office

(단위 : 명)

(Unit : Person)

연별 및 동별 Year & Dong	합계 Total	일 반 직 General						별정직 Specific	기능직 Technical	고용직 Temporary
		소계 Total	5급 5th grade	6급 6th grade	7급 7th grade	8급 8th grade	9급 9th grade			
1 9 9 8	231	183	18	-	56	84	25	17	21	10
1 9 9 9	217	192	18	6	60	78	30	-	19	6
2 0 0 0	165	163	18	9	49	57	30	-	2	-
2 0 0 1	169	167	18	8	49	57	35	-	2	-
2 0 0 2	177	176	18	8	63	66	40	-	2	-
서 1 동 Seo1-dong	11	11	1	-	4	3	3	-	-	-
서 2 동 Seo2-dong	10	10	1	1	3	3	2	-	-	-
서 3 동 Seo3-dong	8	8	1	-	3	3	1	-	-	-
서 4 동 Seo4-dong	9	9	1	-	3	2	3	-	-	-
금 사 동 Geumsa-dong	10	10	1	1	3	2	3	-	-	-
부 곡 1 동 Bugok1-dong	11	11	1	-	4	3	3	-	-	-
부 곡 2 동 Bugok2-dong	10	10	1	-	3	4	2	-	-	-
부 곡 3 동 Bugok3-dong	11	11	1	1	2	4	3	-	-	-
부 곡 4 동 Bugok4-dong	10	10	1	1	3	3	2	-	-	-
장 전 1 동 Jangjeon1-dong	10	10	1	1	3	3	2	-	-	-
장 전 2 동 Jangjeon2-dong	9	9	1	-	3	3	2	-	-	-
장 전 3 동 Jangjeon3-dong	9	9	1	-	3	3	2	-	-	-
선 두 구 동 SeonDugu -dong	7	6	1	-	2	2	1	-	1	-
청 룡 노 포 동 Cheongryongbopo-dong	9	9	1	-	3	3	2	-	-	-
남 산 동 Namsan-dong	14	14	1	1	4	6	2	-	-	-
구 서 1 동 Guseol-dong	10	10	1	1	2	4	2	-	-	-
구 서 2 동 Guseol2-dong	13	13	1	1	4	4	3	-	-	-
금 성 동 Geumseong-dong	6	5	1	-	1	1	2	-	1	-

자 료 : 기획감사실

Source : Planning and Inspection Department

주 : 국가직 포함 수치임.

Note : This is in the value including national occupation.

4. 관내 관공서 및 주요기관

Number of Government & Public Offices, and Major Agencies

(단위 : 개소)

(Unit : Place)

연별 및 동별 Year & Dong	총계 Total	지 방 행 정 관 서 Local administration office							경 찰 소 방 관 서 Police and Fire Protection		
		시청 City hall	구청 Gu office	동 Dong office	직속기관 Direct controlling organization		사업소 Agency		경찰청 Police Office	경찰서 Police Station	지·파출소 Police Branch
					시 City	구 Gu	시 City	구 Gu			
1 9 9 8	73	-	1	18	-	1	5	1	-	1	15
1 9 9 9	76	-	1	18	-	1	4	2	-	1	15
2 0 0 0	73	-	1	18	-	1	4	2	-	1	15
2 0 0 1	76	-	1	18	-	1	5	2	-	1	15
2 0 0 2	79	-	1	18	-	1	6	2	-	1	16
서 1 동 Seo1-dong	2	-	-	1	-	-	-	-	-	-	1
서 2 동 Seo2-dong	2	-	-	1	-	-	-	-	-	-	1
서 3 동 Seo3-dong	2	-	-	1	-	-	-	-	-	-	-
서 4 동 Seo4-dong	4	-	-	1	-	-	-	-	-	-	1
금 사 동 Geumsa-dong	5	-	-	1	-	-	1	-	-	-	2
부곡 1 동 Bugok1-dong	2	-	-	1	-	-	-	-	-	-	-
부곡 2 동 Bugok2-dong	6	-	-	1	-	-	-	-	-	-	1
부곡 3 동 Bugok3-dong	14	-	1	1	-	1	3	-	-	-	1
부곡 4 동 Bugok4-dong	2	-	-	1	-	-	-	-	-	-	1
장전 1 동 Jangjeon1-dong	4	-	-	1	-	-	-	-	-	-	1
장전 2 동 Jangjeon2-dong	5	-	-	1	-	-	-	-	-	-	1
장전 3 동 Jangjeon3-dong	5	-	-	1	-	-	-	-	-	-	1
선두구 동 SeonDugu -dong	3	-	-	1	-	-	1	-	-	-	-
청룡노포동 CheongryongNopo-dong	5	-	-	1	-	-	-	1	-	-	1
남산 동 Namsan-dong	7	-	-	1	-	-	-	-	-	-	1
구서 1 동 Guseo1-dong	6	-	-	1	-	-	-	1	-	1	1
구서 2 동 Guseo2-dong	4	-	-	1	-	-	-	-	-	-	1
금성 동 Geumseong-dong	1	-	-	1	-	-	-	-	-	-	-

자료 : 동

Source : Dong

4. 관내 관공서 및 주요기관(계속)

Number of Government & Public Offices, and Major Agencies(Cont'd)

(단위 : 개소)

(Unit : Place)

연별 및 동별 Year & Dong	경찰소방관서 Police and Fire Protection			법원검찰관서 Court and Prosecutor's office				보훈청 Patriots & Veterans office	교육청 Education Office	우체국 관 서 Post Office	세무서 Tax Office
	소 방 본 부 Fire Division	소방서 Fire Station	소 방 파 출 소 Fire Branch	법원· (지원) Court	등기소 Registry office	검찰청 (지청) Prosecutor's (Branch office)	교도소 Prison				
1 9 9 8	-	1	2	-	1	-	-	-	-	7	1
1 9 9 9	-	1	2	-	1	-	-	-	-	7	1
2 0 0 0	-	1	2	-	1	-	1	-	-	7	1
2 0 0 1	-	1	3	-	1	-	1	-	-	8	1
2 0 0 2	-	1	3	-	1	-	1	-	-	8	1
서 1 동 Seol-dong	-	-	-	-	-	-	-	-	-	-	-
서 2 동 Seo2-dong	-	-	-	-	-	-	-	-	-	-	-
서 3 동 Seo3-dong	-	-	-	-	-	-	-	-	-	-	-
서 4 동 Seo4-dong	-	-	-	-	-	-	-	-	-	1	-
금 사 동 Geumsa-dong	-	-	-	-	-	-	-	-	-	-	-
부 곡 1 동 Bugok1-dong	-	-	-	-	-	-	-	-	-	1	-
부 곡 2 동 Bugok2-dong	-	-	-	-	-	-	-	-	-	1	1
부 곡 3 동 Bugok3-dong	-	1	1	-	-	-	1	-	-	-	-
부 곡 4 동 Bugok4-dong	-	-	-	-	-	-	-	-	-	-	-
장 전 1 동 Jangjeon1-dong	-	-	-	-	-	-	-	-	-	-	-
장 전 2 동 Jangjeon2-dong	-	-	-	-	1	-	-	-	-	1	-
장 전 3 동 Jangjeon3-dong	-	-	1	-	-	-	-	-	-	1	-
선 두 구 동 SeonDugu-dong	-	-	-	-	-	-	-	-	-	-	-
청 룡 노 포 동 CheongryongNopo-dong	-	-	-	-	-	-	-	-	-	-	-
남 산 동 Namsan-dong	-	-	1	-	-	-	-	-	-	1	-
구 서 1 동 Guseo1-dong	-	-	-	-	-	-	-	-	-	1	-
구 서 2 동 Guseo2-dong	-	-	-	-	-	-	-	-	-	1	-
금 성 동 Geumseong-dong	-	-	-	-	-	-	-	-	-	-	-

자 료 : 동

Source : Dong

주 : 교도소 → 소년원, 구치소 포함

Note : Correctional Institution-Juvenile Reformatory and Detention House included

4. 관내 관공서 및 주요기관(계속)

Number of Government & Public Offices, and Major Agencies(Cont'd)

(단위 : 개소)

(Unit : Place)

연별 및 동별 Year & Dong	국 립 농산물품질 관리원 Agricultural products inspection center	기타중앙 직속기관 Others directly attached	전화국 Telephone office	방송사 Broad- asting station	신문사 News- paper company	협동조합 Cooperative						
						농업 Agriculture	원예 Horticulture	축산 Livestock	수산업 Fishery	농지개량 Agricultural land improvement	산림 Forest	기타 Others
1 9 9 8	-	1	3	-	-	9	-	5	-	-	-	-
1 9 9 9	-	1	3	-	-	10	-	6	1	-	-	-
2 0 0 0	-	1	3	-	-	10	-	2	1	-	-	-
2 0 0 1	-	1	3	-	-	12	-	-	1	-	-	1
2 0 0 2	-	1	3	-	-	14	-	1	1	-	-	1
서 1 동 Seo1-dong	-	-	-	-	-	-	-	-	-	-	-	-
서 2 동 Seo2-dong	-	-	-	-	-	-	-	-	-	-	-	-
서 3 동 Seo3-dong	-	-	-	-	-	1	-	-	-	-	-	-
서 4 동 Seo4-dong	-	-	-	-	-	1	-	-	-	-	-	-
금 사 동 Geumsa-dong	-	-	1	-	-	-	-	-	-	-	-	-
부곡 1 동 Bugok1-dong	-	-	-	-	-	-	-	-	-	-	-	-
부곡 2 동 Bugok2-dong	-	-	-	-	-	1	-	-	1	-	-	-
부곡 3 동 Bugok3-dong	-	-	1	-	-	2	-	1	-	-	-	-
부곡 4 동 Bugok4-dong	-	-	-	-	-	-	-	-	-	-	-	-
강전 1 동 Jangjeon1-dong	-	-	-	-	-	2	-	-	-	-	-	-
강전 2 동 Jangjeon2-dong	-	-	-	-	-	1	-	-	-	-	-	-
강전 3 동 Jangjeon3-dong	-	-	-	-	-	-	-	-	-	-	-	1
선두구 동 SeonDugu -dong	-	-	-	-	-	1	-	-	-	-	-	-
청룡노포동 Cheongryongbopo-dong	-	1	1	-	-	-	-	-	-	-	-	-
남산 동 Namsan-dong	-	-	-	-	-	3	-	-	-	-	-	-
구서 1 동 Guseo1-dong	-	-	-	-	-	1	-	-	-	-	-	-
구서 2 동 Guseo2-dong	-	-	-	-	-	1	-	-	-	-	-	-
금성 동 Geumseong-dong	-	-	-	-	-	-	-	-	-	-	-	-

자료 : 동

Source : Dong

5. 범죄발생 및 검거 Criminal Offences and Arrests

(단위 : 건)

(Unit : Case)

연 별 Year	계 Total		강 력 범 Violent Offenses		절 도 범 Thiefts		폭 력 범 Violence	
	발 생 Occurrence	검 거 Arrested	발 생 Occurrence	검 거 Arrested	발 생 Occurrence	검 거 Arrested	발 생 Occurrence	검 거 Arrested
1 9 9 7	9,540	8,697	75	69	536	263	1,183	1,060
1 9 9 8	11,254	10,234	88	80	787	426	1,416	1,331
1 9 9 9	10,267	10,134	109	102	423	505	1,411	1,412
2 0 0 0	9,992	9,639	102	105	923	868	1,545	1,540
2 0 0 1	10,563	10,123	109	114	767	696	1,568	1,555
2 0 0 2	10,176	9,467	71	64	1,037	864	1,320	1,232

연 별 Year	지 능 범 Intellectual Offenses		기타형사범 Others Criminal Offenses		특별법범 Offenses Other than Criminal Code	
	발 생 Occurrence	검 거 Arrested	발 생 Occurrence	검 거 Arrested	발 생 Occurrence	검 거 Arrested
1 9 9 7	1,383	1,243	273	259	6,090	5,803
1 9 9 8	1,687	1,503	401	356	6,878	6,538
1 9 9 9	1,584	1,524	299	298	6,441	6,293
2 0 0 0	1,163	1,075	202	185	5,985	5,795
2 0 0 1	1,194	1,072	256	247	6,669	6,439
2 0 0 2	1,119	997	242	237	6,386	,6,093

자 료 : 금정경찰서

Source : Geumjeong Police Office

6. 화 재 발 생 Fire Incidents

(단위 : 건, 천원, 명)

(Unit : Case, Thousand Won, Person)

연별 및 월별 Year & Month	발 생 Cases of fire				소 실 Burnt			피 해 액 Value of Damages			인 명 피 해 Casualties			이 재 민 수 Persons suffered	구 조 인 원 No. of Relieved
	계 Total	실화 Accident	방화 Arson	기타 Others	동수 No. of Building	이 재 가구수 No. of household	면적 (㎡) Area	계 Total	동 산 Movables	부동산 Immovables	계 Total	사망 Dead	부상 Injured		
1 9 9 8	175	96	9	70	132	-	4,521	327,520	218,418	109,102	10	-	10	-	-
1 9 9 9	241	123	14	104	112	-	5,136	695,810	472,404	223,406	6	5	1	-	-
2 0 0 0	224	140	4	80	81	-	4,494	308,450	192,550	115,900	11	3	8	-	2
2 0 0 1	208	184	8	16	101	-	4,346	556,070	361,955	194,115	9	4	5	-	48
2 0 0 2	190	168	12	10	116	-	3,315	331,070	248,940	82,130	12	-	12	-	193
1 월 Jan	13	13	-	-	4	-	315	11,910	6,610	5,300	-	-	-	-	61
2 월 Feb	17	12	1	4	12	-	508	35,480	22,520	12,960	10	-	10	-	50
3 월 Mar	18	17	-	1	15	-	355	22,980	14,060	8,920	-	-	-	-	20
4 월 Apr	13	13	-	-	7	-	141	12,440	10,060	2,380	-	-	-	-	3
5 월 May	18	16	2	-	13	-	316	30,400	23,890	6,510	-	-	-	-	-
6 월 June	7	6	-	1	4	-	124	2,650	1,940	710	-	-	-	-	2
7 월 July	10	8	1	1	5	-	200	7,350	2,960	4,390	1	-	1	-	2
8 월 Aug	18	14	3	1	13	-	264	32,430	23,080	9,350	-	-	-	-	15
9 월 Sept	17	15	2	-	13	-	139	17,340	11,130	6,210	-	-	-	-	13
10 월 Oct	25	24	1	-	15	-	379	43,060	16,370	26,690	1	-	1	-	16
11 월 Nov	17	15	-	2	6	-	317	24,520	21,020	3,500	-	-	-	-	6
12 월 Dec	17	15	2	-	9	-	157	90,510	84,980	5,530	-	-	-	-	5

자 료 : 금정소방서

Source : Geumjeong Fire Station

6-1. 원인별 화재발생 Fire Incidents by Cause

(단위 : 건)

(Unit : Case)

연별 및 월별 Year & Month	계 Total	유 류 Oils	전 기 Electricity	아궁이 Kitchen furnaces	담배 Cigarette	방화 Arson	기타 Others
1998	175	-	37	1	21	9	107
1999	241	2	56	1	36	14	132
2000	224	3	54	-	41	4	122
2001	208	-	67	-	51	8	82
2002	190	-	70	-	30	12	78
1월 Jan	13	-	4	-	2	-	7
2월 Feb	17	-		-	4	1	12
3월 Mar	18	-	8	-	2	-	8
4월 Apr	13	-	9	-	1	-	3
5월 May	18	-	8	-	2	2	6
6월 June	7	-	3	-	1	-	3
7월 July	10	-	7	-	-	1	2
8월 Aug	18	-	9	-	1	3	5
9월 Sept	17	-	4	-	2	2	9
10월 Oct	25	-	10	-	5	1	9
11월 Nov	17	-	3	-	5	-	9
12월 Dec	17	-	5	-	5	2	5

자료 : 금정소방서

Source : Geumjeong Fire Station

6-2. 장소별 화재발생 Fire Incidents by Place

(단위 : 건)

(Unit : Case)

연월 및 월별 Year & Month	계 Total	주 택 House	공 장 Factory	점 포 Shop	음 식 점 Restaurant	자 동 차 Vehicles	기 타 Others
1 9 9 8	175	74	7	4	16	27	47
1 9 9 9	241	89	12	9	9	38	84
2 0 0 0	224	77	16	17	12	35	67
2 0 0 1	208	61	15	14	12	20	86
2 0 0 2	190	60	16	3	24	34	63
1 월 Jan	13	2	1	-	2	1	7
2 월 Feb	17	3	1	1	1	3	8
3 월 Mar	18	4	3	1	2	1	7
4 월 Apr	13	2	1	1	3	4	2
5 월 May	18	4	2	-	5	6	1
6 월 June	7	3	1	-	1	1	1
7 월 July	10	3	-	-	1	2	4
8 월 Aug	18	4	2	-	2	1	9
9 월 Sept	17	8	-	-	5	1	3
10 월 Oct	25	7	1	-	-	7	10
11 월 Nov	17	6	2	-	-	3	6
12 월 Dec	17	4	2	-	2	4	5

자 료 : 금정소방서

Source : Geumjeong Fire Station

7. 민원서류처리 Handling of Civil Request Documents

(단위 : 건)

(Unit : Case)

연 별 Year	계 Total	인 허 가 Issue of License	증 명 받 급 Issue of Certificate	각 종 신 고 Reporting	진정·소원 Petition & Appeal	기타민원 Others
1 9 9 5	717,112	4,856	705,677	3,012	550	3,017
1 9 9 6	1,052,588	5,483	890,886	146,973	777	8,469
1 9 9 7	1,009,164	5,871	996,818	4,218	1,746	511
1 9 9 8	902,256	4,908	890,018	3,937	2,321	1,072
1 9 9 9	1,164,733	6,760	1,148,226	6,952	2,288	507
2 0 0 0	1,132,474	4,105	1,112,588	12,116	2,168	1,547
2 0 0 1	994,080	3,844	975,318	11,396	706	2,110
2 0 0 2	1,119,882	3,436	1,096,491	18,198	671	1,086

자 료 : 민원봉사과

Source : Civil Service Department

주 : 구·동 및 산하사업소에서 처리한 모든
민원(즉결민원포함)의 처리실적 포함.Note : It included the treatment performance of all civil
services(including summary civil service) by Gu,
Dong and Branch Offices.

8. 불법 주·정차 단속 Management of Unlawful Parking and Stoppage

(단위 : 건, 만원)

(Unit : Case, ten Thousand Won)

연월 및 월별 Year & Month	불법차량 단속 Management of Unlawful				과태료 부과 Imposition		부과제외 Excluding Imposition
	계 Total	구 Gu	동 Dong	경 찰 Police	건 수 Cases	금 액 Amount	
1 9 9 8	52,865	49,797	2,334	734	50,418	207,747	2,468
1 9 9 9	54,300	52,913	952	435	45,185	185,511	1,194
2 0 0 0	60,550	55,634	1,256	3,660	58,412	241,010	1,559
2 0 0 1	47,976	45,812	28	2,136	42,427	175,646	1,377
2 0 0 2	46,776	43,363	63	3,369	46,864	192,748	1,171
1 월 Jan	5,003	3,783	-	1,220	5,050	20,831	148
2 월 Feb	2,337	2,337	-	0	4,337	17,837	77
3 월 Mar	4,406	3,540	-	866	3,238	13,295	90
4 월 Apr	4,280	4,100	-	180	3,950	16,288	125
5 월 May	4,305	4,295	-	10	4,297	17,697	94
6 월 June	2,962	2,877	10	75	3,523	14,545	64
7 월 July	3,627	3,492	-	135	3,384	13,925	103
8 월 Aug	3,706	3,610	15	81	2,971	12,114	62
9 월 Sept	3,703	3,493	15	195	3,609	14,808	82
10 월 Oct	4,045	3,795	11	239	4,277	17,555	90
11 월 Nov	4,731	4,523	2	206	3,116	12,821	125
12 월 Dec	3,670	3,518	-	152	5,112	21,032	111

자 료 : 교통행정과

Source : Transportation Management Department

9. 민방위대 편성 Civil Defense Corps

(단위 : 대, 명)

(Unit : Each, Person)

연별 및 동별 Year & Dong	합 계 Total				지 역 대 (동) Regional Corps(T'ong)			
	대 수 Corps	대 원 수 Members			대 수 Corps	대 원 수 Members		
		계 Total	의 무 Mandatory	지 원 Voluntary		계 Total	의 무 Mandatory	지 원 Voluntary
1 9 9 8	607	42,952	42,468	484	561	38,554	38,130	424
1 9 9 9	427	43,143	43,113	30	385	39,131	39,131	-
2 0 0 0	431	43,562	43,419	143	388	39,486	39,371	115
2 0 0 1	429	33,017	32,990	27	389	29,891	29,891	-
2 0 0 2	421	30,990	30,967	33	380	28,030	28,030	-
서 1 동 Seo1-dong	21	1,661	1,661	-	20	1,636	1,636	-
서 2 동 Seo2-dong	27	2,012	2,012	-	25	1,921	1,921	-
서 3 동 Seo3-dong	15	1,096	1,096	-	13	1,040	1,040	-
서 4 동 Seo4-dong	15	1,122	1,120	2	14	1,102	1,102	-
금 사 동 Geumsa-dong	28	2,652	2,652	-	23	1,906	1,906	-
부 곡 1 동 Bugok1-dong	22	1,512	1,512	-	20	1,457	1,457	-
부 곡 2 동 Bugok2-dong	28	1,972	1,972	-	25	1,855	1,855	-
부 곡 3 동 Bugok3-dong	27	2,146	2,115	31	20	1,702	1,702	-
부 곡 4 동 Bugok4-dong	21	1,788	1,788	-	20	1,770	1,770	-
강 전 1 동 Jangjeon1-dong	27	1,872	1,872	-	25	1,805	1,805	-
강 전 2 동 Jangjeon2-dong	20	1,496	1,496	-	18	1,254	1,254	-
강 전 3 동 Jangjeon3-dong	18	1,036	1,036	-	17	1,014	1,014	-
선 두 구 동 SeonDugu -dong	11	449	449	-	10	438	438	-
청 룡 노 포 동 Cheongryunghopo-dong	19	1,549	1,549	-	16	994	994	-
남 산 동 Namsan-dong	54	4,008	4,008	-	52	3,893	3,893	-
구 서 1 동 Guseo1-dong	29	2,122	2,122	-	25	1,773	1,773	-
구 서 2 동 Guseo2-dong	35	2,360	2,360	-	34	2,351	2,351	-
금 성 동 Geumseong-dong	4	137	137	-	3	119	119	-

충무과

source : General Affairs Department

9. 민방위대 편성(계속) Civil Defense Corps(Cont'd)

(단위 : 대, 명)

(Unit : Each, Person)

연별 및 동별 Year & Dong	구기술지원대 Technical Aid Corps				일반직장대 General Corps			
	대 수 Corps	대 원 수 Members			대 수 Corps	대 원 수 Members		
		계 Total	의 무 Mandatory	지 원 Voluntary		계 Total	의 무 Mandatory	지 원 Voluntary
1 9 9 8	1	72	72	-	41	3,940	3,910	-
1 9 9 9	1	72	72	-	41	3,940	3,910	30
2 0 0 0	1	72	72	-	42	4,004	3,976	28
2 0 0 1	1	73	73	-	39	3,053	3,026	27
2 0 0 2	1	86	86	-	40	2,876	2,842	33
서 1 동 Seo1-dong	-	4	4	-	1	21	21	-
서 2 동 Seo2-dong	-	4	4	-	2	87	87	-
서 3 동 Seo3-dong	-	5	5	-	2	51	51	-
서 4 동 Seo4-dong	-	5	5	-	1	15	13	2
금 사 동 Geumsa-dong	-	5	5	-	5	741	741	-
부 곡 1 동 Bugok1-dong	-	3	3	-	2	52	52	-
부 곡 2 동 Bugok2-dong	-	5	5	-	3	112	112	-
부 곡 3 동 Bugok3-dong	1	1	14	-	6	430	399	31
부 곡 4 동 Bugok4-dong	-	8	8	-	1	10	10	-
강 전 1 동 Jangjeon1-dong	-	5	5	-	2	62	62	-
강 전 2 동 Jangjeon2-dong	-	5	5	-	2	237	237	-
강 전 3 동 Jangjeon3-dong	-	6	6	-	1	16	16	-
선 두 구 동 SeonDugu -dong	-	-	-	-	1	11	11	-
청 룡 노 포 동 Cheongryongbopo-dong	-	1	1	-	3	554	554	-
남 산 동 Namsan-dong	-	8	8	-	2	107	107	-
구 서 1 동 Guseo1-dong	-	3	3	-	4	346	346	-
구 서 2 동 Guseo2-dong	-	3	3	-	1	6	6	-
금 성 동 Geumseong-dong	-	1	1	-	1	17	17	-

XIV. 구 의 회

Geumjeong Gu - Council

1. 의 원 정 수

Number of Councilman

(단위 : 명)

(Unit : Person)

연별 및 동별 Year & Dong	의 원 정 수 Number of Councilman	1 선 거 구 당 Per 1 Electoral District	
		1 명 1 Person	2 명 2 Person
1 9 9 8	17	17	-
1 9 9 9	17	17	-
2 0 0 0	17	17	-
2 0 0 1	17	17	-
2 0 0 2	16	16	-
서 1 동 Seo1-dong	1	1	-
서 2 동 Seo2-dong	1	1	-
서 3 동 Seo3-dong	1	1	-
서 4 동 Seo4-dong	1	1	-
금 사 동 Geumsa-dong	1	1	-
부곡 1 동 Bugok1-dong	1	1	-
부곡 2 동 Bugok2-dong	1	1	-
부곡 3 동 Bugok3-dong	1	1	-
부곡 4 동 Bugok4-dong	1	1	-
장전 1 동 Jangjeon1-dong	1	1	-
장전 2 동 Jangjeon2-dong	1	1	-
장전 3 동 Jangjeon3-dong	1	1	-
선두구 동 SeonDugu -dong	-	-	-
청룡노포동 CheongryongNopo-dong	1	1	-
남 산 동 Namsan-dong	1	1	-
구 서 1 동 Guseol-dong	1	1	-
구 서 2 동 Guseo2-dong	1	1	-
금 성 동 Geumseong-dong	-	-	-

자 료 : 의회사무국

Source : Council Office

주 : 장전2동·금성동, 선두구·청룡노포동은 각각 1개선거구임.

Note : It is Jangjeon 2-dong and Geumseong-dong, SeonDugu-dong and CheongryongNopo-dong, which are one electoral district.

2. 본회의 운영 Operation of Plenary Session

(단위 : 건)

(Unit : Case)

연별 및 회기별 Year & Session	소집 회수 Number of Summons	회기일수 Days of Sessions	본회의 일수 Days of General Meeting	의안처리 Management			
				계 Total	원안가결 Passing a Bill as Drafted	수정가결 Passing a Bill as Amended	부결 Rejection
1 9 9 8	11	79	24	64	59	5	-
1 9 9 9	7	79	18	66	58	6	2
2 0 0 0	10	79	23	49	41	8	-
2 0 0 1	10	80	25	61	53	8	-
2 0 0 2	10	80	18	62	66	6	-
정례회 General	2	35	6	26	22	4	-
임시회 Temporary	8	45	12	36	34	2	-

자료 : 의회사무국

Source : Council Office

3. 구 정 질 문 Questions for the Administration

(단위 : 건)

(Unit : Case)

연별 및 회기별 Year & Session	계 Total	총무사회 General affairs · Social	도시산업 City · Industry	의회운영 Council
1 9 9 8	5	3	2	-
1 9 9 9	9	4	5	-
2 0 0 0	6	3	3	-
2 0 0 1	4	3	1	-
2 0 0 2	4	2	2	-
정례회 General	4	2	2	-
임시회 Temporary	-	-	-	-

자료 : 의회사무국

Source : Council Office

4. 의안처리 Bill Handling

(단위 : 건)

(Unit : Case)

구 분 Category	접 수 Receipt	처 리 Managemtn						미처리 Unsettled
		계 Total	가 결 Passage		부 결 Rejection	폐 기 Abrogation	철회 Withdrawal	
			원 안 Draft	수 정 Amend				
1 9 9 8	64	64	57	5	-	2	-	-
1 9 9 9	66	66	58	6	2	-	-	-
2 0 0 0	49	49	41	8	-	-	-	-
2 0 0 1	62	62	53	8	-	-	1	-
2 0 0 2	62	62	66	6	-	-	-	-
예 산 안 Budget Bill	7	7	4	3	-	-	-	-
결 산 안 Balance Bill	2	2	2	-	-	-	-	-
조 례 Ordinance	23	23	22	1	-	-	-	-
(의원발의) Councilman's Suggestion	(2)	(2)	(2)	-	-	-	-	-
(구청제출) Presentation to the Gu office	(21)	(21)	(20)	(1)	-	-	-	-
승인동의안 Approval Consent Bill	12	12	11	1	-	-	-	-
건 의 안 Proposal Bill	-	-	-	-	-	-	-	-
규 칙 안 Rule Bill	-	-	-	-	-	-	-	-
결 의 안 Decision Bill	-	-	-	-	-	-	-	-
중 요 동 의 Important Agreement	-	-	-	-	-	-	-	-
청 원 Petition	-	-	-	-	-	-	-	-
기 타 Others	18	18	17	1	-	-	-	-
제 의 안 Proposal Bill	-	-	-	-	-	-	-	-

자료 : 의회사무국

Source : Council Office

XV. 부 산 광 역 시 통 계

MAIN STATISTICS OF BUSAN METROPOLITAN GOVERNMENT

1. 행정 구역 Administrative District

(단위 : 명)

(Unit : Person)

연별 및 구별 Year& Gu	면 적		구 Gu				군 Gun				
	Area (km ²)	구성비 Rate (%)	동 Dong		통 Tong	반 Ban	읍 Eup	면 Myeon	리 Li		반 Ban
			행 정	법 정					행 정	법 정	
			Administative	Legal	Administative	Legal					
1 9 9 8	753.19	100	218	187	6,710	36,170	2	3	125	62	657
1 9 9 9	758.21	100	216	187	5,486	29,260	2	3	125	62	662
2 0 0 0	759.87	100	216	187	5,470	29,359	2	3	125	62	663
2 0 0 1	761.91	100.00	216	187	5,491	29,496	2	3	127	62	737
2 0 0 2	762.91	100.00	216	187	6 608	29 606	2	3	127	62	737
중 Jung -gu	2.80	0.37	9	41	172	733	-	-	-	-	-
서 Seo -gu	13.67	1.79	15	24	265	1 282	-	-	-	-	-
동 Dong -gu	9.77	1.28	17	4	228	1 101	-	-	-	-	-
영 도 Yeongdo-gu	13.98	1.83	14	21	308	1 627	-	-	-	-	-
부 산 진 Busanjin-gu	29.68	3.89	25	11	851	4 484	-	-	-	-	-
동 래 Dongnae-gu	16.70	2.19	14	9	389	2 422	-	-	-	-	-
남 Nam -gu	25.63	3.36	19	6	509	2 708	-	-	-	-	-
북 Buk -gu	38.30	5.02	11	5	348	1 401	-	-	-	-	-
해 운 대 Haeundae-gu	51.44	6.74	14	8	422	2 908	-	-	-	-	-
사 하 Saha -gu	40.87	5.36	16	8	414	2 502	-	-	-	-	-
금 정 Geumjeong-gu	65.16	8.54	18	13	380	2 175	-	-	-	-	-
강 서 Gangseo -gu	179.00	23.46	7	22	157	516	-	-	-	-	-
연 제 Yeonje -gu	12.08	1.58	13	2	330	1 863	-	-	-	-	-
수 영 Suyeong-gu	10.16	1.33	10	5	274	1 369	-	-	-	-	-
사 상 Sasang -gu	35.83	4.70	14	8	461	2 514	-	-	-	-	-
기 장 군 Gijang-gun	217.84	28.55	-	-	-	-	2	3	127	62	737

자 료 : 부산광역시 기획관실

Source : Planning Office
Busan Metropolitan City

2. 인 구 추 이

Trend of Population

(단위 : 명)

(Unit : Person)

연 별 Year	세대주 Household	인 구 수 Population			인구밀도 Density per sq. km ²		세대당인구 Population per household	65세이상 고령자 Over 65 age old	외국인 인구 Foreigner Population		
		계 Total	남 Male	여 Female		면적(km ²) Area				남 Male	여 Female
1948	91,028	501,890	251,710	250,180	-	-	5.5
1949	92,118	470,750	237,978	232,772	-	-	5.1
1950	-	-	-	-	-	-	-
1951	146,174	844,134	414,050	430,084	-	-	5.8
1952	143,332	850,192	413,195	436,997	-	-	5.9
1953	151,076	827,570	402,030	425,540	-	-	5.5
1954	151,051	840,180	405,481	434,699	3,824	219.7	5.6
1955	190,341	1,049,363	529,112	520,251	4,776	219.7	5.5
1956	181,784	1,002,391	490,099	512,292	4,563	219.7	5.5
1957	179,411	1,019,427	494,320	525,107	4,640	219.7	5.7
1958	183,819	1,044,581	507,134	537,447	4,755	219.7	5.7
1959	191,236	1,087,243	531,336	555,907	4,949	219.7	5.7
1960	211,101	1,163,671	578,748	584,923	5,297	219.7	5.5
1961	210,204	1,163,518	567,280	594,238	4,825	241.12	5.5
1962	230,298	1,270,625	625,938	644,687	3,527	360.25	5.5	45,198
1963	245,364	1,360,630	669,470	691,160	3,777	360.25	5.5	49,531
1964	250,688	1,399,859	689,569	710,290	3,886	360.25	5.6	52,217
1965	256,164	1,419,808	698,395	721,413	3,941	360.25	5.5	53,629
1966	272,730	1,426,019	712,897	713,122	3,821	373.23	5.2	28,668
1967	271,518	1,463,325	724,376	738,949	3,921	373.23	5.4	56,834
1968	292,618	1,522,009	770,277	781,732	4,158	373.23	5.3	59,148
1969	334,192	1,675,570	835,494	840,076	4,489	373.23	5.0	63,713
1970	371,228	1,842,259	905,351	936,908	4,969	373.23	5.0	35,069
1971	384,716	1,943,958	970,711	973,247	5,208	373.23	5.1	49,557
1972	394,692	2,015,162	1,002,086	1,013,076	5,399	373.23	5.1	54,169
1973	405,904	2,071,950	1,031,502	1,040,448	5,551	373.23	5.1	79,279

자 료 : 1990년까지는 상주 인구조사 결과이며 1991년 이후는 주민등록 인구통계 결과임(외국인 포함).

1) 1947~1962년은 60세이상이며, 1966, 1970년과 1975년이후는 65세이상 인구임.

2. 인 구 추 이(계속)

Trend of Population(Cont'd)

(단위 : 명)

(Unit : Person)

연 별 Year	세대수 Household	인 구 수 Population			인구밀도 Density per sq. km ²		세대당인구 Population per household	65세이상 고령자 Over 65 age old	외국인 인구 Foreigner Population		
		계 Total	남 Male	여 Female		면적(km ²) Area				남 Male	여 Female
1974	460,293	2,306,041	1,143,575	1,162,466	6,179	373.23	5.0	89,754
1975	508,813	2,453,173	1,222,153	1,231,020	6,536	375.31	4.9	48,898
1976	523,011	2,573,713	1,274,588	1,299,125	6,858	375.31	4.9
1977	548,322	2,697,947	1,333,391	1,364,556	7,189	375.31	4.9
1978	593,883	2,879,570	1,430,287	1,449,283	6,604	436.03	4.8
1979	630,962	3,034,596	1,506,996	1,527,600	7,019	432.32	4.8
1980	689,371	3,159,766	1,570,367	1,589,399	7,302	432.72	4.6	71,145
1981	704,322	3,249,643	1,603,248	1,646,395	7,507	432.87	4.6
1982	736,274	3,343,783	1,644,583	1,699,200	7,716	433.36	4.5
1983	765,236	3,395,171	1,689,784	1,705,387	7,821	434.13	4.4
1984	808,010	3,495,289	1,734,894	1,760,395	8,048	434.33	4.4
1985	840,765	3,514,798	1,736,376	1,778,422	8,089	434.52	4.2	91,720
1986	857,860	3,578,844	1,777,660	1,801,184	8,234	434.64	4.2
1987	883,066	3,654,097	1,815,431	1,838,666	8,398	435.13	4.1
1988	933,583	3,750,626	1,866,413	1,884,213	8,607	435.76	4.0
1989	979,229	3,857,312	1,916,907	1,940,405	8,334	525.95	3.9
1990	994,083	3,798,113	1,881,926	1,916,187	7,175	529.37	3.8	127,132
1991	1,064,770	3,892,820	1,946,204	1,946,616	7,352	529.49	3.7	...	4,448	2,436	2,010
1992	1,079,237	3,887,278	1,944,544	1,942,734	7,350	528.88	3.6	151,285	4,889	2,649	2,240
1993	1,090,943	3,868,429	1,934,599	1,933,830	7,284	531.06	3.5	158,245	5,623	3,115	2,508
1994	1,100,434	3,846,544	1,923,770	1,922,774	7,242	531.17	3.5	165,740	6,732	3,663	3,069
1995	1,132,360	3,892,972	1,946,702	1,946,270	5,198	748.92	3.4	177,262	9,092	5,009	4,083
1996	1,149,521	3,878,918	1,939,725	1,939,193	5,176	749.37	3.4	185,496	11,798	6,782	5,011
1997	1,168,600	3,865,114	1,933,045	1,932,069	5,147	750.90	3.3	195,336	13,802	8,141	5,661
1998	1,173,328	3,842,834	1,921,872	1,920,962	5,102	753.19	3.3	204,236	13,736	7,676	6,060
1999	1,187,703	3,831,454	1,915,491	1,915,963	5,053	758.21	3.2	216,318	14,184	7,423	6,761
2000	1,199,804	3,812,392	1,905,565	1,906,827	5,017	759.86	3.2	229,075	15,886	8,515	7,371
2001	1,210,902	3,786,033	1,891,585	1,894,448	4,969	761.97	3.1	242,143	15,497	8,061	7,436
2002	1,219,902	3,747,369	1,871,336	1,876,034	4,912	762.92	3.1	264,642	17,244	8,816	8,429

Source : Figures prior to 1990 are the results of the Year-end after 1991 resident registration projected population (including foreigners).

1) Indicate population of ever year old for period of 1947~1962 and over 65 years old period after 1996.

3. 자치구·군 공무원(정원) Government Employees of Gu, Gun Office (The Fixed Number of Persons)

(단위 : 명)

(Unit : Person)

연별 및 구별 Year & Gu	지 방 공 무 원 Country Government Employees																	
	합계 Sub Total	정무직 Affairs of State	일 반 직 General												별정직 Appoi- ntees	기능직 Tech- nical	고용직 Temp- orary	
			계 Total	3급 3rd grade	4급 4th grade	5급 5th grade	6급 6th grade	7급 7th grade	8급 8th grade	9급 9th grade	연구관 Research office	연구사 Research- er	지도관 Guide office	지도사 Guide				
1 9 9 8	9,432	16	7,398	-	73	545	1,069	2,347	2,224	1,131	-	-	-	-	320	1,516	182	
1 9 9 9	9,270	16	7,600	13	76	532	1,176	2,401	2,255	1,140	-	-	1	6	91	1,433	130	
2 0 0 0	9,086	16	7,556	13	77	539	1,215	2,332	2,228	1,145	-	-	1	6	80	1,346	88	
2 0 0 1	8,893	16	7,465	13	77	541	1,210	2,277	2,182	1,165			1	6	72	1,278	55	
2 0 0 2	9,119	16	7,472	12	78	643	1,227	2,360	2,201	1,282	-	-	1	6	36	1,312	66	
중 Jung	구 -gu	425	1	340	-	5	28	62	115	82	48	-	-	-	-	71	13	
서 Seo	구 -gu	521	1	448	1	5	34	70	136	125	77	-	-	-	-	1	71	-
동 Dong	구 -gu	537	1	448	-	6	34	70	139	127	72	-	-	-	-	4	83	1
영 도 Yeongdo	구 -gu	527	1	451	1	5	35	69	134	126	81	-	-	-	-	1	74	-
부 산 진 Busanjin	구 -gu	896	1	770	1	5	46	105	249	224	140	-	-	-	-	4	106	15
동 태 Dongnae	구 -gu	576	1	490	1	5	35	77	151	147	74	-	-	-	-	2	74	9
남 Nam	구 -gu	627	1	550	1	5	40	86	165	165	88	-	-	-	-	1	75	-
북 Buk	구 -gu	554	1	474	1	4	31	74	139	128	97	-	-	-	-	1	78	-
해 운 대 Haeundae	구 -gu	681	1	570	1	6	35	86	161	163	118	-	-	-	-	-	110	-
사 하 Saha	구 -gu	680	1	569	1	5	38	86	165	158	116	-	-	-	-	1	107	2
금 정 Geumjeong	구 -gu	653	1	546	1	5	40	83	170	166	81	-	-	-	-	1	103	2
강 서 Gangseo	구 -gu	449	1	367	-	5	30	65	115	116	36	-	-	-	-	5	76	-
연 제 Yeonje	구 -gu	508	1	432	1	5	32	65	130	137	62	-	-	-	-	3	64	8
수 영 Suyeong	구 -gu	477	1	391	1	4	30	65	127	108	56	-	-	-	-	1	79	5
사 상 Sasang	구 -gu	591	1	500	1	5	35	78	147	144	90	-	-	-	-	2	88	-
기 장 Gijang	군 -gun	417	1	347	-	3	20	86	107	85	46	-	-	1	6	9	53	-

자 료 : 부산광역시 기획관실

Source : Planning Office

Busan Metropolitan City

주 : 구의회, 보건소, 동공무원 포함.

Note : Including Assembly, Health center,
Government Employees.

4. 읍·면·동 공무원(정원) Government Employees of Eup·Myeon·Dong Office (The Fixed Number of Persons)

(단위 : 명)

(Unit : Person)

연별 및 구별 Year & Gu	계 Total	일 반 직 General							별정직 Appointees	기능직 Technical	고용직 Temporary
		계 Total	4급 4th grade	5급 5th grade	6급 6th grade	7급 7th grade	8급 8th grade	9급 9th grade			
1 9 9 8	2,983	2,408		222	29	733	838	586	235	264	76
1 9 9 9	2,608	2,387		221	107	717	765	577	14	169	38
2 0 0 0	2,110	2,067	1	220	141	577	599	529	1	29	13
2 0 0 1	2,109	2,077	1	220	143	565	582	566	-	23	9
2 0 0 2	2,269	2,225	1	220	154	598	580	672	-	35	9
중 구 Jung -gu	77	67	-	9	3	20	19	16	-	1	9
서 구 Seo -gu	139	139	-	15	11	36	34	43	-	-	-
동 구 Dong -gu	137	130	-	17	7	38	32	36	-	7	-
영 도 구 Yeongdo-gu	132	132	-	14	5	40	39	34	-	-	-
부 산 진 구 Busanjin-gu	259	259	-	25	25	83	62	64	-	-	-
동 태 구 Dongnae-gu	145	145	-	14	9	36	38	48	-	-	-
남 구 Nam -gu	173	173	-	19	14	54	43	43	-	-	-
북 구 Buk -gu	144	144	-	11	3	34	33	63	-	-	-
해 운 대 구 Haeundae-gu	189	176	1	13	15	38	44	65	-	13	-
사 하 구 Saha -gu	183	178	-	16	16	38	36	72	-	5	-
금 정 구 Geumjeong-gu	177	175	-	18	8	53	56	40	-	2	-
강 서 구 Gangseo -gu	71	69	-	7	7	16	24	15	-	2	-
연 제 구 Yeonje -gu	125	125	-	13	2	35	33	42	-	-	-
수 영 구 Suyeong -gu	98	98	-	10	2	25	38	23	-	-	-
사 상 구 Sasang -gu	147	147	-	14	8	35	38	52	-	-	-
기 장 군 Gijang -gun	83	68	-	5	19	17	11	16	-	5	-

자 료 : 부산광역시 기획관실

Source : Planning Office
Busan Metropolitan City

5. 경제 활동 인구

Economically Active Population

(단위 : 천명)

(Unit : Thousand Person)

연 별 Year	15세 이상 [※] Population 15 years old & over								경제활동 참 가 율 (%) Activity rate	실 업 륜 (%) Unemploy- ment rate
	경제활동인구 Economically active population				비경제활동인구 Not Economically active population					
		취 업 자 Employed	실 업 자 Unemployed		가 사 House Keeping	동 학 Attending school	기 타 Others			
1994	2,830	1,695	1,625	71	1,135	543	385	...	59.9	4.2
1995	2,914	1,763	1,701	62	1,152	543	389	...	60.5	3.5
1996	2,943	1,760	1,700	60	1,183	542	420	...	59.8	3.4
1997	2,963	1,774	1,704	70	1,189	513	440	...	59.9	3.9
1998	2,979	1,760	1,604	156	1,219	562	416	...	59.1	8.9
1999	2,984	1,743	1,584	159	1,241	552	428	...	58.4	9.1
2000	2,987	1,753	1,645	113	1,229	553	385	...	58.9	6.4
2001	2,986	1,745	1,654	91	1,241	555	367	...	58.4	5.2
2002	2,933	1,768	1,704	64	1,166	628	336	...	60.3	3.6
1 / 4	2,939	1,777	1,698	79	1,161	533	321	...	60.5	4.4
2 / 4	2,935	1,776	1,711	65	1,159	518	340	...	60.5	3.7
3 / 4	2,932	1,776	1,713	58	1,156	532	327	...	60.6	3.3
4 / 4	2,928	1,744	1,633	56	1,183	528	357	...	59.6	3.2

자 료 : 통계청

「경제활동인구 연보」

주 : 군인, 전투경찰, 방위병, 형이 확정된
교도소 수감자 등은 제외됨.Source : National Statistical office "Annual Report on the
Economically Active Population Survey."Note : Soldiers, combatant, police, defense corps, prisoners
are excluded.

6. 소비자 물가지수 Consumer Price Index

2000 = 100

연월 및 월별 Year & Month	총지수 All items	식 료 품							
		Food	곡 류			Meat	육 류		낙농품 Dairy products
			Cereal	곡 물 Cereal	곡물가공품 Processed cereal		생육 Fresh meat	육류가공품 Processed meat	
1 9 9 8	96.8	96.3	92.3	91.1	99.8	88.2	85.9	102.4	101.7
1 9 9 9	98.0	99.6	97.2	97.0	98.7	93.3	91.5	104.2	101.7
2 0 0 0	100.0	100.0	100.0	100.0	100.0	100.0	100.0	100.0	100.0
2 0 0 1	104.1	103.9	100.7	100.6	101.3	109.6	110.3	102.7	102.2
2 0 0 2	106.8	108.0	98.6	96.9	106.8	123.9	126.4	110.6	102.6
1 월 Jan	104.9	106.0	97.2	96.0	102.5	125.9	127.8	108.9	103.3
2 월 Feb	105.7	107.8	97.0	95.5	103.8	125.6	127.3	108.8	102.3
3 월 Mar	106.0	107.2	97.2	95.8	103.6	124.3	126.0	108.8	101.7
4 월 Apr	106.4	107.4	97.4	96.0	103.9	124.7	126.4	108.8	102.0
5 월 May	106.7	107.9	97.5	96.1	103.9	124.9	126.6	108.8	101.8
6 월 June	106.7	107.9	97.3	96.1	102.7	123.8	125.4	109.1	102.2
7 월 July	106.7	107.6	98.2	96.9	104.4	125.2	126.7	111.4	101.8
8 월 Aug	107.4	109.7	98.8	97.2	106.5	123.8	125.0	112.2	102.2
9 월 Sept	108.1	111.3	99.2	97.4	107.1	121.3	122.3	112.2	104.5
10 월 Oct	107.4	107.9	100.4	99.0	107.0	120.8	121.7	112.2	102.8
11 월 Nov	107.4	107.1	100.7	98.5	111.1	123.9	125.2	112.2	102.3
12 월 Dec	108.1	108.6	101.0	98.3	113.1	123.1	124.2	112.2	102.8

자 료 : 통계청 「물가연보」

Source : National Statistical Office
"Annual Report on the Price Survey."

6. 소비자 물가지수(계속)

Consumer Price Index(Cont'd)

2000 = 100

연월 Year & Month	식 료 품 Food										
	어 개 류				채 소 · 해 초				과 실 Fruits	유 지 및 조미료	
	Fish	선어개 Fresh fish	염건어개 Salted & Dried fish	어개가공품 Processed fish	Vegetables & seaweeds	채 소 Vegetables	해초및가공품 Seaweed	채소가공품 Processed vegetables		Oils, Fats & condiments	유 지 Oils & fats
1 9 9 8	902	873	98.3	102.9	95.9	95.2	99.5	100.3	97.2	108.0	115.3
1 9 9 9	962	95.1	91.7	106.9	100.1	100.2	101.4	97.5	111.0	109.2	110.9
2 0 0 0	100.0	100.0	100.0	100.0	100.0	100.0	100.0	100.0	100.0	100.0	100.0
2 0 0 1	102.9	100.3	116.0	98.1	104.7	105.0	101.0	104.9	122.0	105.8	101.8
2 0 0 2	106.4	104.0	119.8	100.6	113.4	116.3	98.2	110.8	134.4	106.9	102.8
1 월 Jan	107.3	105.5	120.1	99.8	107.8	107.9	99.8	110.3	115.0	106.8	108.1
2 월 Feb	108.6	106.4	122.3	101.5	116.5	119.4	98.4	111.0	131.4	107.9	102.0
3 월 Mar	107.2	104.8	121.9	99.7	102.7	101.4	98.4	110.1	142.3	108.3	108.3
4 월 Apr	106.9	104.1	122.2	100.5	96.7	98.6	97.3	110.3	153.3	108.4	108.0
5 월 May	107.0	104.5	122.0	99.6	102.3	100.9	97.0	110.4	150.7	109.0	104.7
6 월 June	108.7	107.1	121.3	100.5	108.5	102.6	97.2	110.4	147.9	107.4	102.0
7 월 July	109.5	108.6	120.6	99.7	100.8	98.9	97.2	110.7	136.3	106.9	101.5
8 월 Aug	108.3	106.4	121.6	100.7	126.2	131.9	98.6	111.5	139.7	106.2	104.1
9 월 Sept	106.1	102.9	122.2	100.7	147.2	159.6	98.4	111.1	140.0	105.9	102.0
10 월 Oct	102.4	98.6	116.9	100.7	112.6	114.3	98.8	110.5	134.9	105.0	98.2
11 월 Nov	102.7	99.8	113.3	101.9	116.4	119.0	98.8	111.6	109.6	105.0	102.0
12 월 Dec	102.5	99.6	113.1	102.1	127.6	133.7	98.8	111.6	111.9	105.8	104.4

자 료 : 통계청 『물가연보』

Source : National Statistical Office

『Annual Report on the Price Survey』

6. 소비자 물가지수(계속)

Consumer Price Index(Cont'd)

2000 = 100

연월 및 월별 Year & Month	식 료 품 Food								식료품 이외 Excluding Food	주 거	
	조미료 Condiments	빵및과자 Bread & confectiona ry	차 와 음 료			주 류 Alcoholic Beverages	기 타 식료품 Others	외 식 Eating Out			집 세 Rent
			Teas & Beverages	차 Teas	음 료 Beverages						
1 9 9 8	106.2	99.8	107.6	114.3	104.1	96.4	-	98.5	97.0	104.0	104.5
1 9 9 9	108.8	100.1	107.5	112.6	104.8	98.6	-	98.9	97.3	100.9	101.5
2 0 0 0	100.0	100.0	100.0	100.0	100.0	100.0	100.0	100.0	100.0	100.0	100.0
2 0 0 1	106.5	105.5	100.9	100.8	101.0	98.5	101.6	101.8	104.2	101.7	101.6
2 0 0 2	107.7	107.1	101.6	101.1	101.9	100.8	102.0	106.2	106.2	104.6	104.4
1 월 Jan	107.5	105.6	100.9	100.2	101.3	100.7	102.4	103.8	104.4	103.9	103.7
2 월 Feb	108.4	105.8	101.6	101.5	101.6	100.9	102.4	104.0	104.7	103.6	103.7
3 월 Mar	109.3	106.1	101.9	101.5	102.1	100.8	102.4	104.2	105.4	103.8	103.8
4 월 Apr	109.4	106.6	101.7	101.2	102.0	100.8	101.9	104.2	105.9	103.7	103.9
5 월 May	109.8	107.5	101.7	101.1	102.0	100.8	101.9	104.4	106.2	104.1	104.1
6 월 June	108.4	107.3	101.7	101.2	101.9	100.8	101.8	104.5	106.2	104.3	104.3
7 월 July	107.9	107.1	101.2	100.1	101.7	100.8	101.7	105.6	106.3	104.4	104.4
8 월 Aug	106.7	107.7	101.6	101.1	101.8	100.9	101.9	105.6	106.4	104.6	104.7
9 월 Sept	106.6	107.7	101.7	101.1	101.9	100.7	101.9	106.0	106.7	104.9	104.9
10 월 Oct	106.3	107.8	101.4	101.2	101.5	100.8	101.8	106.0	107.3	105.5	105.1
11 월 Nov	105.6	107.8	101.7	101.2	102.0	100.8	101.8	106.1	107.5	105.3	105.3
12 월 Dec	106.1	108.5	102.0	101.2	102.4	100.7	102.0	107.4	107.9	105.7	105.4

자 료 : 통계청 「물가연보」

Source : National Statistical Office

「Annual Report on the Price Survey」

6. 소비자 물가지수(계속) Consumer Price Index(Cont'd)

2000 = 100

연별 및 월별 Year & Month	주 거 비 Housing				광 열 · 수 도 Fuels, light & water				가구집기 · 가사용품 Furniture & Utensils	
	주 택 설 비 수 리 House Repair & Maintenance	주 택 설 비 수 리 Material for house R & M	주 택 설 비 수 리 Service for house R & M	기타주거 Other housing	Fuel, Light & Water	전기료 Electric charges	수도료 Water Charges	연 료 Fuel	Furniture & Utensils	일반가구 Furniture
1 9 9 8	100.3	100.1	104.5	105.4	89.7	98.8	81.1	88.7	99.5	98.1
1 9 9 9	98.3	98.3	98.7	97.3	88.2	99.6	93.1	82.4	100.4	98.7
2 0 0 0	100.0	100.0	100.0	100.0	100.0	100.0	100.0	100.0	100.0	100.0
2 0 0 1	100.6	99.4	102.5	105.6	111.0	104.6	113.7	114.0	103.4	108.8
2 0 0 2	102.3	99.7	106.2	109.1	108.0	103.2	131.1	104.7	106.2	112.8
1 월 Jan	101.3	99.7	103.7	112.4	104.9	104.5	121.5	100.8	106.0	116.4
2 월 Feb	101.3	99.7	103.7	106.2	105.6	104.5	126.1	100.9	106.3	116.4
3 월 Mar	101.3	99.7	103.7	108.3	105.6	104.5	126.1	100.9	105.6	116.4
4 월 Apr	101.3	99.7	103.7	105.2	106.8	104.4	126.1	103.1	105.3	114.2
5 월 May	101.3	99.7	103.7	109.7	107.1	104.4	126.1	103.6	104.8	111.3
6 월 June	101.2	99.6	103.7	110.7	107.2	104.4	126.1	103.8	104.8	111.3
7 월 July	101.2	99.6	103.7	109.7	106.6	101.9	126.1	104.2	104.5	111.3
8 월 Aug	102.2	99.8	105.7	107.4	106.5	101.9	126.1	104.0	104.6	111.3
9 월 Sept	103.5	99.8	109.1	108.0	109.0	101.9	142.2	104.3	104.8	111.3
10 월 Oct	104.2	99.8	110.9	112.9	111.0	101.9	142.2	108.1	105.2	111.2
11 월 Nov	104.2	99.8	110.9	107.4	113.0	101.9	142.2	111.7	105.3	111.2
12 월 Dec	104.5	99.8	111.7	111.7	112.3	101.9	142.2	110.4	105.6	110.7

자 료 : 통계청 「물가연보」

Source : National Statistical Office
"Annual Report on the Price Survey."

6. 소비자 물가지수(계속)

Consumer Price Index(Cont'd)

2000 = 100

연월 Year & Month	가구집기·가사용품 Furniture & Utensils					피복 및 신발			
	가정용기구 Household appliances	주방용품 Dinner set & Kitchen utensils	가사소모품 Household Miscellaneous & expendable goods	침구및 격물 Bedding & clothing products	가사서비스 Household service	Clothing & Footwear	외 의 Outer garments	스웨터·셔츠 Sweater & Shirts	내 의 Underwear
1998	106.2	97.8	102.7	95.9	95.9	98.5	98.2	97.6	102.2
1999	106.2	99.9	102.8	100.0	96.2	98.5	98.2	97.6	102.0
2000	100.0	100.0	100.0	100.0	100.0	100.0	100.0	100.0	100.0
2001	99.9	105.1	101.8	98.8	106.1	103.2	103.5	104.5	99.5
2002	98.1	105.9	103.5	100.3	111.1	106.3	106.3	107.7	101.7
1월 Jan	98.2	104.6	103.0	100.3	112.4	105.2	105.4	105.7	99.8
2월 Feb	98.1	104.6	104.7	100.3	112.4	105.1	105.1	105.7	100.4
3월 Mar	98.1	104.6	102.9	100.3	110.8	105.3	105.4	105.7	100.4
4월 Apr	98.0	104.6	103.3	100.3	110.8	105.3	105.4	105.7	100.0
5월 May	98.0	104.6	103.6	100.3	110.8	105.9	105.7	107.4	102.0
6월 June	97.8	104.6	103.5	100.3	110.8	106.1	105.7	107.4	102.0
7월 July	97.9	104.6	102.2	100.3	110.8	105.9	105.7	107.4	102.0
8월 Aug	97.9	104.6	102.6	100.3	110.8	106.1	105.7	107.4	102.0
9월 Sept	98.0	104.6	103.6	100.3	110.8	106.2	105.7	107.4	102.0
10월 Oct	98.1	109.5	103.6	100.3	110.8	107.9	107.7	110.7	102.0
11월 Nov	98.2	109.5	104.3	100.3	110.8	108.1	109.2	110.7	103.9
12월 Dec	99.1	110.8	104.3	100.3	110.8	109.0	109.2	110.7	103.5

자료 : 통계청 「물가연보」

Source : National Statistical Office

「Annual Report on the Price Survey」

6. 소비자 물가지수(계속)

Consumer Price Index(Cont'd)

2000 = 100

연별 및 월별 Year & Month	의복 및 신발 Clothing & Footwear			보 건 의 료				교육 · 교양오락		
	기타의복 Others clothing	신 발 Footwear	의복 및 신발서비스 Clothing & Footwear services	Medical Care	의약품 Medicines	보 건 의료용품 Medical appliances	보건의료 서 비 스 Medical services	Education culture & recreation	교 육	
									Education	납입금 School fee
1 9 9 8	99.2	91.9	112.7	91.8	102.2	97.3	85.8	94.3	94.1	90.4
1 9 9 9	99.5	97.2	104.4	93.3	101.8	101.6	88.0	96.2	96.1	93.6
2 0 0 0	100.0	100.0	100.0	100.0	100.0	100.0	100.0	100.0	100.0	100.0
2 0 0 1	100.1	103.8	102.3	111.7	104.2	96.2	121.4	104.9	105.0	104.9
2 0 0 2	101.6	110.9	98.9	111.1	106.4	100.7	117.3	111.0	111.2	112.1
1 월 Jan	101.1	109.4	98.9	111.2	104.9	95.5	119.8	106.0	106.1	105.7
2 월 Feb	101.5	109.4	98.9	111.3	105.1	95.5	119.8	107.1	107.3	105.7
3 월 Mar	101.5	109.6	98.9	111.4	105.2	95.5	119.8	111.2	111.4	113.4
4 월 Apr	101.5	110.2	98.9	110.1	105.9	95.5	116.4	111.8	112.0	113.2
5 월 May	101.5	110.2	98.9	110.3	106.2	95.5	116.4	111.8	112.0	113.2
6 월 June	101.5	111.9	98.9	110.3	106.3	95.5	116.4	111.8	112.0	113.2
7 월 July	101.5	110.7	98.9	111.1	106.7	105.9	116.4	111.8	112.0	113.2
8 월 Aug	101.5	112.2	98.9	111.0	106.6	105.9	116.4	111.8	112.1	113.2
9 월 Sept	101.5	113.2	98.9	111.4	107.3	105.9	116.4	112.0	112.3	113.6
10 월 Oct	101.5	113.2	98.9	111.4	107.1	105.9	116.5	112.1	112.4	113.6
11 월 Nov	102.8	106.4	98.9	111.3	107.1	105.9	116.5	112.1	112.4	113.6
12 월 Dec	102.2	114.0	98.9	111.9	108.2	105.9	116.5	112.1	112.4	113.6

자 료 : 통계청 「물가연보」

Source : National Statistical Office

「Annual Report on the Price Survey」

6. 소비자 물가지수(계속)

Consumer Price Index(Cont'd)

2000 = 100

연월 및 월별 Year & Month	교육·교양오락 Education culture & recreation						교통·통신			
	기타교육 Others education	문방구 Station- ary	교 양 오 락				Transport & communi- cations	교 통		
			Culture & recreation	신문도서 Newspaper & books	교양오락기구 Culture & recreation durables	교양오락서비스 Culture & recreation service		Transport	공공교통 Public transport	개인교통 Private transport
1998	97.0	101.3	101.6	91.7	108.0	100.4	95.3	94.1	92.4	95.6
1999	98.1	100.0	100.8	94.6	105.6	99.7	96.8	95.9	94.2	97.3
2000	100.0	100.0	100.0	100.0	100.0	100.0	100.0	100.0	100.0	100.0
2001	105.0	100.1	100.5	101.3	96.5	108.5	102.0	104.3	108.1	102.9
2002	110.5	99.7	100.8	108.7	93.2	105.2	101.3	105.1	111.7	102.7
1월 Jan	106.4	100.0	99.9	101.3	93.5	104.8	101.0	102.7	110.0	100.1
2월 Feb	108.5	100.0	100.6	103.1	94.2	105.2	99.8	102.5	110.0	99.8
3월 Mar	109.9	100.2	99.6	102.9	93.8	103.6	100.0	102.8	110.0	100.2
4월 Apr	111.1	100.0	101.3	110.8	94.2	105.0	101.0	104.3	111.4	101.7
5월 May	111.1	99.9	101.3	110.8	94.3	105.0	101.7	105.3	111.4	103.0
6월 June	111.1	99.5	100.7	110.8	93.2	104.5	101.1	105.3	111.4	103.0
7월 July	111.1	99.5	101.2	110.8	93.0	105.7	101.1	105.3	111.7	103.0
8월 Aug	111.3	99.5	101.8	110.8	93.4	106.6	100.9	105.1	111.7	102.7
9월 Sept	111.3	99.5	100.8	110.8	92.5	105.4	101.3	105.7	111.4	103.6
10월 Oct	111.4	99.5	100.5	110.8	92.0	105.2	101.9	106.5	111.4	104.7
11월 Nov	111.4	99.3	100.5	110.8	92.1	105.2	102.0	106.8	111.3	105.2
12월 Dec	111.4	99.3	101.3	110.8	92.4	106.6	103.3	108.6	119.0	104.9

6. 소비자 물가지수(계속)

Consumer Price Index(Cont'd)

2000 = 100

연월 및 월별 Year & Month		기 타 잡 비 Others Miscellaneous							
	통 신 Communi- cation		이 · 미 용 Personal Care			강 신 구 Personal effects	담 배 Cigarettes	숙 박 료 Hotel charges	수 수 료 Fees
				이 · 미 용 품 Toilet articles	이 · 미 용 서비스 Personal care services				
1 9 9 8	102.3	95.8	97.8	101.8	95.9	101.7	87.2	95.2	82.9
1 9 9 9	101.9	98.2	97.7	104.2	94.6	101.7	100.0	95.7	82.1
2 0 0 0	100.0	100.0	100.0	100.0	100.0	100.0	100.0	100.0	100.0
2 0 0 1	96.9	106.2	104.6	102.3	106.4	105.2	112.4	111.7	100.0
2 0 0 2	92.7	112.5	105.8	104.9	106.5	115.7	127.9	119.7	119.3
1 월 Jan	97.0	107.3	104.3	101.5	106.5	110.3	112.4	115.5	113.2
2 월 Feb	98.7	111.0	104.2	101.2	106.5	112.2	129.3	115.5	113.2
3 월 Mar	98.7	111.0	104.1	101.2	106.5	112.4	129.3	115.5	113.2
4 월 Apr	98.7	111.5	104.2	101.3	106.5	115.9	129.3	115.5	113.2
5 월 May	98.9	111.8	104.2	101.2	106.5	117.7	129.3	118.0	113.2
6 월 June	91.7	113.3	105.7	104.7	106.5	118.9	129.3	118.0	123.6
7 월 July	91.7	113.6	107.1	107.9	106.5	114.3	129.3	125.9	123.6
8 월 Aug	91.4	113.8	107.1	107.9	106.5	115.4	129.3	125.9	123.6
9 월 Sept	91.4	114.0	107.1	108.0	106.5	117.1	129.3	122.0	123.6
10 월 Oct	91.4	114.1	107.1	108.0	106.5	118.2	129.3	122.0	123.6
11 월 Nov	91.3	114.1	107.1	108.0	106.5	118.4	129.3	121.0	123.6
12 월 Dec	91.3	113.9	107.1	107.9	106.5	117.3	129.3	121.0	123.6

자 료 : 통계청 「물가연보」

Source : National Statistical Office

「Annual Report on the Price Survey」

6-1. 주요 상품 소비자 물가지수

Consumer Price Index of Major Commodities

1995 = 100

연별 및 월별 Year & Month	일 반 미 Rice 精米中品 (在來式) Polished average quality (native)	두 부 Bean curd 500g 정도 Approx. 500g	설탕 Sugar 精白糖 비닐포장 Refined. white	밀 가루 Wheat flour 제분율 77% 중력분 1등급 Extraction 77% glutinous 1st grade	쇠 고 기 Beef 精肉(한우) Fresh meat	돼지고기 Pork 精肉 Fresh meat	닭 고 기 Chicken 肉 鶏 Broiler
	8kg	1 모 Cake	1봉(1kg) Pouch (1kg)	1 포 Bag (3kg)	500g	500g	1kg
1 9 9 7	125.8	118.1	116.9	133.4	83.1	100.5	96.4
1 9 9 8	133.4	150.9	136.5	197.9	85.0	110.3	106.6
1 9 9 9	142.8	149.0	156.5	166.6	99.5	111.1	104.4
2 0 0 0	145.4	147.7	126.0	154.0	114.3	114.1	102.3
2 0 0 1	146.6	147.7	137.4	162.4	128.8	130.2	114.9
1 월 Jan	143.5	148.4	126.0	153.6	116.9	110.8	105.5
2 월 Feb	143.3	148.4	124.4	158.3	118.6	111.7	107.6
3 월 Mar	143.1	148.4	124.4	155.4	116.1	107.9	100.0
4 월 Apr	143.0	147.5	127.1	155.6	113.5	108.8	101.3
5 월 May	143.0	147.5	127.3	155.6	109.7	110.7	101.6
6 월 June	145.3	147.5	125.8	157.3	108.5	116.5	98.1
7 월 July	147.1	147.5	126.3	157.3	111.2	116.5	116.4
8 월 Aug	148.3	147.5	126.3	154.4	112.0	117.8	106.6
9 월 Sept	148.9	147.5	126.2	153.1	114.3	120.4	108.6
10 월 Oct	145.8	147.5	124.3	150.1	115.8	119.8	99.7
11 월 Nov	145.8	147.5	121.5	148.7	118.0	113.5	93.4
12 월 Dec	147.4	147.5	131.8	148.7	117.4	114.8	88.2

자 료 : 통계청 「한국통계월보」 (2001. 2)

Source : National Statistical Office
「Monthly Statistics of Korea」 (Feb. 2001)

6-1. 주요 상품 소비자 물가지수(계속)

Consumer Price Index of Major Commodities(Cont'd)

1995 = 100

연월 Year & Month	고 등 어 Machereel 생선길이 30cm 정도 Approx 30cm in length fresh	마른멸치 Dried anchovies 길이 5cm 정도 Approx.5cm Length yellow and white	김 Dried laver 改良김, 김정식 中 品 Improved species, black, average quality	달걀 Eggs 흰색, 大卵 개당 55g정도 white weight approx 55g around	파 Welsh-onions 改良파 머리둘레3cm Improved species approx 3cm around	콩나물 Bean sprouts 몸길이 5cm 정도 Approx. 5cm in length	참깨 Sesame 흰색 White	고추 Red peppers 채래중 완전히마른것 中 品 Native species completely dried
	1마리 Fish	1포(3kg) Bag(3kg)	100장 100 sheets	10개 10 Eggs	3.75kg	375g	1 l	600g
1997	93.5	114.5	104.2	115.7	141.0	109.6	112.0	79.7
1998	102.3	102.6	104.3	137.6	141.1	135.2	125.7	91.8
1999	117.3	83.8	109.0	129.8	158.6	129.9	123.7	107.7
2000	139.7	108.8	105.3	116.5	124.6	119.6	123.8	95.1
2001	158.0	147.3	106.5	140.6	128.2	121.9	117.5	100.4
1월 Jan	133.9	81.9	105.5	110.4	143.3	126.4	123.7	90.0
2월 Feb	136.6	82.1	105.5	109.0	146.7	128.0	124.3	92.4
3월 Mar	162.6	82.3	105.5	104.6	150.4	127.5	124.3	98.5
4월 Apr	146.2	82.2	105.1	104.0	105.3	116.4	124.3	94.9
5월 May	147.6	82.8	108.8	107.8	68.2	118.7	124.3	94.9
6월 June	149.0	84.8	104.8	101.5	84.1	122.4	124.3	96.7
7월 July	136.1	92.9	105.5	108.9	101.2	117.2	124.3	96.7
8월 Aug	127.2	144.0	105.5	120.0	108.7	118.7	124.3	96.7
9월 Sept	117.1	153.9	105.5	141.0	177.3	116.4	124.3	94.3
10월 Oct	117.6	143.1	105.5	142.7	182.0	111.9	124.3	94.3
11월 Nov	161.0	138.7	105.5	125.0	119.1	116.4	122.8	94.9
12월 Dec	141.9	137.0	105.5	123.1	109.0	114.9	120.5	96.7

자료 : 통계청 「한국통계월보」 (2001.2)

Source : National Statistical Office

「Monthly Statistics of Korea」 (Feb. 2001)

7. 소 득 Income

7-1. 시 내 총 생 산 총 괄 Summary of GRoss Regional Domestic product

	단위	1994	1995	1996	1997	1998	1999	2000	2001	2002
시내총생산(경상)	십억원	21,337.8	24,134.9	26,883.3	27,799.8	27,235.8	29,365.9	30,305.1	30,305.1	35,335
(전국대비구성비)	%	(6.9)	(6.7)	(6.7)	(6.4)	(6.4)	(6.2)	(6.0)	(6.0)	(6.1)
경제성장률(불변)		7.1	6.0	7.7	-0.4	-7.6	7.4	5.2	5.2	4.6
○ 농 림 어 업	%	-14.1	26.0	3.5	16.6	-14.3	-5.3	-10.0	-10.0	-16.5
○ 광 공 업		-0.4	0.9	0.1	-5.3	-18.2	8.7	11.0	11.0	0.0
(제 조 업)		(-0.2)	(1.0)	(0.1)	(-5.3)	(-18.2)	(8.7)	(11.0)	(11.0)	(0.0)
○ 전기가스수도업		13.2	1.0	155.8	0.7	7.0	6.2	11.8	11.8	10.6
○ 건 설 업		19.6	9.3	6.8	-5.9	-14.9	-17.7	-0.7	-0.7	14.6
○ 서 비 스 업 ₂₎		10.1	8.1	7.6	-3.1	-1.4	13.4	6.2	6.2	7.1
○ 정부 및 민간비영리서비스생산자		2.3	5.0	3.3	1.0	-3.5	-0.5	2.4	2.4	1.7
생산구조 (경 상)										1.7
○ 농 림 어 업	%	2.3	2.6	2.7	3.4	2.8	2.6	2.2	2.2	18.4
○ 광 공 업		22.5	21.8	20.1	18.5	18.1	18.4	18.3	18.3	(18.4)
(제 조 업)		(22.5)	(21.8)	(20.1)	(18.4)	(18.0)	(18.3)	(18.3)	(18.3)	3.6
○ 전기가스수도업		1.4	1.3	3.0	2.9	3.5	3.6	3.9	3.9	9.1
○ 건 설 업		12.5	12.5	12.2	11.8	10.1	8.0	7.8	7.8	56.4
○ 서 비 스 업 ₂₎		52.1	52.1	52.2	53.3	55.2	57.3	57.4	57.4	10.8
○ 정부 및 민간비영리서비스생산자		9.2	9.7	9.8	10.1	10.4	10.1	10.5	10.5	
인 구	천명	3,847	3,852	3,846	3,837	3,827	3,831	3,786	3,786	3,747
(전국대비구성비)	%	(8.6)	(8.5)	(8.4)	(8.3)	(8.2)	(8.1)	(7.8)	(7.8)	(7.7)

자 료 : 통계청 「지역내총생산」

주 : 1) 1인당 시내총생산 = 시내총생산/시내총인구

2) 도소매·음식숙박업·운수·창고·통신업·금융·보험·부동산 및 사업서비스업

3) 불변가격계열 기준년 변경(1985 → 1990년).

Source : National Statistical office 「GRDP」

Note : 1) Gross regional domestic products(per person) = gross regional domestic products/population in district.

2) Whole sale business·food·& loading, transport·storage·communication·financing·insurance·real estate·business service·community, social & personal services·producers of government services & private non-profit service to households.

3) The basic year for setting constant prices changes from 1985 to 1990.

7-2. 경제활동별 시내 총생산(경상가격) Gross Regional Domestic product by Economic Activity (At Current price)

(단위 : 백만원)

(Unit : Million won)

연 별 Year	총생산액 Total	I. 산 Industries	I. 산 업						도·소매 및 음식숙박업		
			농림어업 Agriculture, Fishery	광 업 Mining	제 조 업 Manufact- uring	전기· 가 스 수도사업 Electricity, Gas & Water	건 설 업 Construc- tion	도·소매 및 음식숙박업	도소매업	음식숙박업	
1993	18,961,719	18,010,192	503,945	16,173	4,569,743	263,270	2,150,885	3,594,968	3,014,964	580,024	
1994	21,337,782	20,319,403	496,212	7,677	4,792,032	307,886	2,661,627	4,012,515	3,364,227	648,288	
1995	24,134,923	22,995,203	625,843	4,369	5,260,260	319,948	3,024,979	4,815,027	3,796,028	718,999	
1996	26,883,323	25,487,306	725,989	3,233	5,412,537	801,213	3,286,082	4,983,549	4,163,722	769,827	
1997	27,759,787	25,492,071	985,766	2,754	5,120,031	807,473	3,283,598	5,091,847	4,263,757	828,090	
1998	27,236,781	25,295,708	768,352	4,636	4,913,631	950,681	2,740,386	4,852,299	4,127,118	725,181	
1999	29,365,921	27,367,129	773,160	2,864	5,379,507	1,061,554	2,348,901	5,450,427	4,652,003	798,424	
2000	30,306,146	28,069,289	659,492	4,186	5,534,189	1,182,449	2,368,078	5,823,520	4,961,222	862,298	
2001	32,751,595	30,543,252	700,711	2,189	5,954,274	1,197,177	2,700,905	6,202,027	5,264,964	937,063	
2002	35,334,716	33,499,280	585,237	2,839	6,504,820	1,259,481	3,222,133	6,554,243	5,533,725	1,020,518	

연 별 Year	II. 정부서비스생산자							III. 민간비영리서비스생산자		금융·보험 금융·보험업	금융·보험 금융·보험업	금융·보험 금융·보험업
	운수·창고·통신업	금융·보험·부동산 및 사업서비스업	사회 및 개인서비스업	일반 공공행정	사회 서비스 및 기타	민간 비영리 서비스 생산자	금융·보험 금융·보험업	금융·보험 금융·보험업	금융·보험 금융·보험업	금융·보험 금융·보험업	금융·보험 금융·보험업	금융·보험 금융·보험업
1993	2,134,527	1,600,919	533,608	3,790,618	1,256,952	2,533,666	966,043	1,178,882	541,145	637,737	506,019	-733,374
1994	2,478,011	1,887,055	590,956	4,399,996	1,573,731	2,826,265	1,163,647	1,366,255	656,402	709,853	593,626	-941,502
1995	2,793,413	2,166,981	626,432	5,115,115	1,902,254	3,212,861	1,336,249	1,650,241	841,587	808,654	685,170	-1,195,691
1996	3,073,983	2,359,519	714,464	5,744,459	2,155,844	3,588,615	1,506,291	1,814,560	911,564	902,997	814,980	-1,233,526
1997	3,405,280	2,615,501	789,779	5,164,083	1,373,709	3,790,374	1,681,244	1,881,835	916,663	965,173	929,330	-543,479
1998	4,184,531	3,232,563	951,968	5,160,603	1,537,938	3,622,665	1,720,589	1,892,870	910,280	982,591	935,290	-888,087
1999	4,381,073	3,323,844	1,087,229	5,493,854	1,769,966	3,723,888	1,572,967	1,610,365	791,421	818,934	727,275	-806,484
2000	4,312,086	3,265,509	1,046,527	6,149,649	2,143,980	4,005,669	2,035,690	2,188,531	1,078,976	1,089,556	996,769	-928,443
2001	4,312,086	3,265,509	1,046,527	6,149,649	2,143,980	4,005,669	2,035,690	2,188,531	1,078,976	1,089,556	996,769	-928,443
2002	4,768,671	3,601,396	1,267,176	6,814,030	2,466,474	4,749,674	2,687,642	2,687,796	1,233,276	1,364,621	1,366,621	-1,989,012

자료 : 통계청 「지역내 총생산」

Source : National Statistical Office 「GRDP」

주 : 1985~1989년까지는 1985년 가격기준이며
1990년 이후는 1990년 가격기준임.Note : For the period of '85~'89, the price is based on
that of 1985 and price of 1990 is used as
base after 1990.

7-3. 경제활동별 시내 총생산(불변가격) Gross Regional Domestic product by Economic Activity (At Constant prices)

(단위 : 백만원)

(Unit : Million won)

연 별	총생산액		I. 산 업							
			농림어업	광 업	제 조 업	전 기 · 가스 수도사업	건 설 업	도 · 소매 및 음식숙박업		
Year	Total	industries		Mining	Manufact- uring	Electricity, Gas & Water	Construc- tion		도소매 업	음식숙박업
1993	21,249,203	19,873,205	578,405	16,430	5,220,916	279,676	2,314,029	3,823,157	3,171,337	651,820
1994	22,763,214	21,525,611	496,683	7,701	5,210,014	316,657	2,767,605	4,138,266	3,473,038	665,228
1995	24,134,924	22,995,203	625,843	4,369	5,260,260	319,948	3,024,979	4,515,027	3,796,028	718,999
1996	25,993,693	24,774,801	648,023	3,211	5,267,323	818,523	3,231,923	4,768,511	4,037,267	731,244
1997	25,885,154	23,955,020	755,412	2,687	4,986,985	823,858	3,040,068	4,706,442	3,952,888	753,554
1998	23,922,249	22,349,217	647,192	4,192	4,078,806	881,851	2,586,748	4,312,964	3,663,742	649,222
1999	25,684,457	24,155,311	613,116	2,590	4,441,248	926,313	2,129,577	4,594,573	3,920,499	674,074
2000	27,034,719	25,481,834	552,090	3,817	4,927,687	1,045,118	2,114,763	4,933,939	4,215,026	718,913
2001	29,458,666	28,111,883	577,295	1,954	5,565,269	1,057,659	2,342,648	5,154,253	4,383,381	770,872
2002	30,814,047	29,794,742	482,114	2,298	6,666,330	1,169,249	2,896,814	6,389,623	4,666,163	813,360

연 별 Year	Ⅰ. 산 업						Ⅱ. 정부서비스생산자			Ⅲ. 민간비영리서비스생산자		금 융 귀 속 서 비 스
	운수 · 창고 · 통신업			금융, 보험, 부동산 및 사업서비스업		사회 및 개인 서비스업	일 반 공공행정	사회서비스 및 기타	민간비영리 서비스 생산자			
	운수 창고업	통신업		금 융 및 보 험 업	부동산 및 사업서비스업							
1993	2,406,733	1,816,272	590,461	4,166,410	1,392,988	2,773,422	1,067,449	1,544,374	708,843	8,355,532	629,637	-798,013
1994	2,699,682	2,090,867	608,815	4,666,727	1,660,603	3,006,124	1,222,276	1,553,166	746,196	806,971	670,302	-985,865
1995	2,793,413	2,166,981	626,432	5,115,114	1,902,253	3,212,861	1,336,250	1,650,241	841,587	808,654	685,170	-1,196,890
1996	3,073,305	2,354,452	718,853	5,571,252	2,060,622	3,510,630	1,392,730	1,673,975	840,918	833,056	737,883	-1,192,966
1997	3,314,135	2,509,022	805,113	4,859,839	1,251,500	3,608,039	1,465,894	1,655,993	806,639	849,354	779,702	-505,561
1998	3,791,304	2,823,796	967,508	4,632,786	1,332,615	3,300,171	1,413,374	1,592,160	795,669	826,491	758,532	-777,660
1999	4,381,073	3,323,844	1,057,229	5,493,854	1,769,966	3,723,888	1,572,967	1,610,355	791,421	818,934	727,275	-808,484
2000	4,880,065	3,621,455	1,258,610	5,444,599	1,842,188	3,602,411	1,579,756	1,653,413	822,565	830,847	741,216	-841,744
2001	5,842,282	4,471,268	1,371,014	5,803,621	1,988,899	3,814,722	1,766,902	1,637,389	824,977	812,412	805,580	-1,096,186
2002	6,186,887	4,820,637	1,666,260	6,608,281	2,462,700	4,066,681	1,826,246	1,666,406	793,489	871,916	823,976	-1,400,076

자 료 : 통계청 「지역내 총생산」

Source : National Statistical Office 「GRDP」

주 : 1985~1989년까지는 1985년 가격기준이며
1990년 이후는 1990년 가격기준임.Note : For the period of '85~89, the price is based
on that of 1985 and price of 1990 is used
as base after 1990.

8. 자동차 등록 Registered Motor Vehicles

(단위 : 대)

(Unit : Each)

연 별 Year	총 계 Total				승 용 차 Passenger Car				승 합 차 Sharing Vehicle			
	계 Total	관 용 Government	자가용 Private	영업용 Commercial	계 Total	관 용 Government	자가용 Private	영업용 Commercial	계 Total	관 용 Government	자가용 Private	영업용 Commercial
1 9 9 8	719,862	2,999	664,876	51,987	516,456	1,024	491,199	24,233	54,155	542	43,568	5,045
1 9 9 9	780,699	2,932	701,461	56,306	534,132	1,002	507,718	25,412	66,155	542	59,970	5,643
2 0 0 0	812,369	2,937	749,380	60,052	547,409	978	520,274	26,153	92,069	565	85,934	5,570
2 0 0 1	862,699	3,052	795,982	63,665	589,257	1,005	561,332	26,920	87,697	571	81,598	5,528
2 0 0 2	921,084	3,148	860,622	67,414	638,173	1,061	609,486	27,627	87,903	671	81,877	6,466
2002. 1	869,679	3,058	802,673	63,958	594,980	1,000	567,038	26,942	87,804	568	81,755	5,481
2	873,566	3,062	806,415	64,089	598,167	1,005	570,237	26,925	87,879	567	81,858	5,499
3	879,191	3,074	811,493	64,624	602,723	1,016	574,501	27,206	87,935	568	81,894	5,473
4	884,993	3,085	816,902	65,006	607,686	1,025	579,431	27,230	88,001	565	81,941	5,495
5	890,853	3,132	822,385	65,336	612,651	1,067	584,295	27,289	88,064	566	82,004	5,494
6	895,077	3,134	826,404	65,539	616,390	1,081	588,012	27,297	87,998	566	81,957	5,475
7	900,490	3,149	831,587	65,754	621,148	1,090	592,710	27,348	88,065	562	82,046	5,457
8	905,864	3,129	836,667	66,068	625,676	1,089	597,224	27,413	88,172	586	82,110	5,476
9	910,131	3,141	840,603	66,387	629,188	1,041	600,659	27,488	88,141	590	82,058	5,498
10	914,980	3,151	844,962	66,817	633,051	1,043	604,473	27,535	88,060	592	81,966	5,502
11	919,360	3,147	849,077	67,136	636,679	1,044	608,039	27,596	88,023	590	81,942	5,491
12	921,084	3,148	850,522	67,414	638,173	1,061	609,486	27,627	87,903	571	81,877	5,456

자 료 : 부산광역시 교통관리과

Source : Transportation Management Department
Busan Metropolitan City

8. 자 동 차 등 록 (계속)

Registered Motor Vehicles (Cont'd)

(단위 : 대)

(Unit : Each)

연 별 Year	화 물 차 Freight Car				특 수 차 Special Car				2륜자동차 Two Wheeled Vehicle		
	계 Total	관 용 Government	자가용 Private	영 업용 Commercial	계 Total	관 용 Government	자가용 Private	영 업용 Commercial	계 Total	관 용 Government t	자가용 Private
1 9 9 8	144,853	1,308	124,732	18,813	4,398	125	377	3,896	144,006	1,923	142,083
1 9 9 9	155,775	1,267	133,424	21,084	4,637	121	349	4,167	113,998	1,799	112,199
2 0 0 0	167,899	1,276	142,840	23,783	4,996	118	332	4,546	104,786	1,107	103,679
2 0 0 1	180,398	1,353	152,699	26,336	5,352	118	353	4,881	112,816	1,118	111,698
2 0 0 2	189,023	1,396	168,781	28,847	6,986	121	379	6,486	106,904	1,012	105,892
2002. 1	181,522	1,368	153,530	26,624	5,373	117	350	4,906	112,882	1,121	111,761
2	182,145	1,373	153,981	26,791	5,375	117	344	4,914	112,830	1,121	111,709
3	183,123	1,373	154,752	26,998	5,410	117	346	4,947	106,005	1,043	104,962
4	183,848	1,375	155,177	27,296	5,458	120	353	4,985	106,287	1,083	105,204
5	184,633	1,381	155,725	27,527	5,505	118	361	5,026	106,427	1,092	105,335
6	185,116	1,368	156,068	27,680	5,573	119	367	5,087	106,676	1,090	105,586
7	185,656	1,380	156,467	27,809	5,621	117	364	5,140	106,869	1,080	105,789
8	186,316	1,387	156,967	27,962	5,700	117	366	5,217	107,082	1,069	105,963
9	187,062	1,390	157,516	28,156	5,740	120	370	5,250	107,239	1,072	106,167
10	187,991	1,395	158,156	28,440	5,828	121	367	5,340	107,174	1,007	106,167
11	188,733	1,392	158,726	28,615	5,925	121	370	5,434	106,949	1,006	105,943
12	189,023	1,395	158,781	28,847	5,985	121	379	5,485	106,904	1,012	105,892

자 료 : 부산광역시 교통관리과

Source : Transportation Management Department
Busan Metropolitan City

9. 1일 시민교통량 수송 분담률

Composition of Daily passenger Transportation

(단위 : 천명, %)

(Unit : Thousand person, %)

연 별 Year	합 계 Total	버 스 Bus	택 시 Taxi	지 하 철 Subway	승 용 차 Passenger car	기 타 Others
1 9 9 3	6,659 (100)	2,862 (43.0)	1,261 (18.9)	506 (7.6)	1,189 (17.9)	841 (12.6)
1 9 9 4	6,662 (100)	2,547 (38.3)	1,249 (18.7)	574 (8.6)	1,409 (21.1)	883 (13.3)
1 9 9 5	6,685 (100)	2,515 (37.6)	1,232 (18.4)	580 (8.7)	1,428 (21.4)	930 (13.9)
1 9 9 6	6,124 (100)	2,405 (39.3)	1,273 (20.8)	597 (9.7)	1,184 (19.3)	665 (10.9)
1 9 9 7	6,327 (100)	2,224 (35.2)	1,080 (17.1)	623 (9.9)	1,357 (21.5)	1,043 (16.3)
1 9 9 8	5,468 (100)	2,009 (36.7)	960 (17.5)	573 (10.5)	1,080(19.8)	846 (15.5)
1 9 9 9	5,585(100)	1,820(32.6)	1,010(18.1)	664(11.9)	1,117(20.0)	974(17.4)
2 0 0 0	5,729(100)	1,724(30.1)	1,004(17.5)	660(11.5)	1151(20.1)	1,190(20.8)
2 0 0 1	5,803(100.0)	1,924(33.2)	989(17.0)	733(12.6)	1,242(21.4)	915(15.8)
2 0 0 2	6 877(100.0)	1 847(31.4)	972(16.6)	789(13.4)	1 366(23.1)	913(16.6)

자 료 : 부산광역시 교통기획과

Source : Transportation Planning Department
Busan Metropolitan City

10. 예 산 결 산 총 괄

Summary of Budget and Settlement

(단위 : 백만원)

(Unit : Million won)

연월 및 구별 Year & Gu	예 산 현 액 Budget			세 입 Revenues		
	계 Total	일 반 General	특 별 Special	계 Total	일 반 General	특 별 Special
1 9 9 8	5,966,560	2,899,226	3,067,334	5,536,056	2,936,155	2,599,901
1 9 9 9	6,642,705	3,383,941	3,258,764	6,352,075	3,453,516	2,898,559
2 0 0 0	5,953,235	3,479,272	2,473,963	5,666,364	3,516,713	2,149,651
2 0 0 1	6,192,589	4,066,139	2,126,400	6,888,717	4,088,838	2,799,879
2 0 0 2	7,706,064	4,944,973	2,761,081	7,888,462	6,100,918	2,787,544
본 청 City Hall	5,830,837	3,274,367	2,556,471	5,998,802	3,410,474	2,588,328
중 구 Jung -gu	65,607	52,194	13,413	65,712	52,008	13,704
서 구 Seo -gu	133,120	113,599	19,521	126,519	106,775	19,744
동 구 Dong -gu	125,037	88,821	36,216	121,146	90,358	30,787
영 도 구 Yeongdo-gu	95,106	83,749	11,357	95,636	84,295	11,341
부 산 진 구 Busanjin-gu	153,684	150,255	3,429	157,413	153,723	3,690
동 태 구 Dongnae-gu	99,157	92,579	6,578	101,687	94,665	7,022
남 구 Nam -gu	102,606	95,544	7,062	104,034	97,090	6,944
북 구 Buk -gu	106,217	100,339	5,878	107,236	101,076	6,160
해 운 대 구 Haeundae-gu	160,462	130,899	29,563	164,116	134,374	29,742
사 하 구 Saha -gu	157,270	127,745	29,525	157,290	129,440	27,850
금 정 구 Geumjeong-gu	131,737	122,820	8,917	132,991	124,502	8,489
강 서 구 Gangseo -gu	86,986	84,630	2,356	88,805	86,511	2,294
연 제 구 Yeonje -gu	109,195	90,406	18,789	110,377	91,480	18,897
수 영 구 Suyeong -gu	71,009	69,044	1,965	71,976	69,873	2,103
사 상 구 Sasang -gu	123,221	122,355	866	126,042	125,246	796
기 장 군 Gijang-gun	154,799	145,627	9,172	158,678	149,027	9,651

자 료 : 회계재산담당관실, 각구, 군

Source : Accountant & Property Management Department
Busan Metropolitan City, Gu, Gun

10. 예 산 결 산 총 괄 (계속)

Summary of Budget and Settlement(Cont'd)

(단위 : 백만원)

(Unit : Million won)

연별 및 구별 Year & Gu	세 출 Expenditures			잉 여 Surplus		
	계 Total	일 반 General	특 별 Special	계 Total	일 반 General	특 별 Special
1 9 9 8	4,469,582	2,631,228	1,838,354	1 066,474	304,927	761,547
1 9 9 9	5,145,319	2,993,559	2,151,760	1 206,755	459,959	746,796
2 0 0 0	4,619,425	3,084,164	1,535,261	1 046,939	432,549	614,390
2 0 0 1	5,126,138	3,511,830	1,614,308	1 762,579	577,008	1 185,571
2 0 0 2	6,325,346	4,221,948	2,103,398	1,563,116	878,970	684,146
분 City Hall	4,886,718	2,879,247	2,007,471	1,112,084	531,227	580,857
중 구 Jung -gu	49,233	42,952	6,281	16,479	9,056	7,423
서 구 Seo -gu	106,254	91,659	14,595	20,266	15,117	5,149
동 구 Dong -gu	90,436	73,648	16,788	30,709	16,710	13,999
영 도 구 Yeongdo-gu	74,602	67,195	7,407	21,034	17,100	3,934
부 산 진 구 Busanjin-gu	131,050	129,637	1,413	26,364	24,086	2,278
동 태 구 Dongnae-gu	82,881	77,809	5,072	18,806	16,856	1,950
남 구 Nam -gu	84,133	81,208	2,925	19,901	15,882	4,019
북 구 Buk -gu	90,065	86,784	3,281	17,171	14,292	2,879
해 운 대 구 Haeundae-gu	121,528	112,631	8,897	42,588	21,743	20,845
사 하 구 Saha -gu	118,627	109,398	9,229	38,663	20,041	18,622
금 정 구 Geumjeong-gu	91,800	88,327	3,473	41,191	36,175	5,016
강 서 구 Gangseo -gu	62,285	61,513	772	26,520	24,998	1,522
연 제 구 Yeonje -gu	79,772	68,508	11,264	30,605	22,972	7,633
수 영 구 Suyeong -gu	60,338	59,580	758	11,638	10,293	1,345
사 상 구 Sasang -gu	103,187	102,765	422	22,855	22,481	374
기 강 군 Gijang-gun	92,437	89,085	3,352	66,241	59,942	6,299

자 료 : 회계재산담당관실, 각구, 군

Source : Accountion & Property Management Department
Busan Metropolitan City, Gu, Gun

XVI. 전 국 통 계

NATIONAL STATISTICS

1. 행정 구역 총괄

Summary of Administrative Units

시 도 별	시·군·구 City·Gun·Gu					읍·면·동 Eup·Myeon·Dong					동·리 Tong and Ri			
	계 Total	시 Qty	군 Gun	구 Gu		계 Total	읍 Eup	면 ¹⁾ Myeon	동Dong		계 Total	동 Tong	리Ri	
				자치구 Self-gover- ment gu	일반구 Non- Gu				행정 Adm	법정 Legal			행정 Adm	법정 Legal
2 0 0 1	251	74	89	69	19	3513	203	1,213	2,097	3,416	92,517	55,993	35,524	15,350
2 0 0 2	253	74	89	69	2121	3,627	208	1,214	2,105	3,416	93,628	57,749	35,879	15,360
서울특별시 Seoul Metropolitan City	25	-	-	25	-	522	-	-	522	472	13,798	13,798	-	-
부산광역시 Busan "	16	-	1	15	-	221	2	3	216	187	5,635	5,508	127	62
대구광역시 Daegu "	8	-	1	7	-	138	3	6	129	195	3,394	3,167	227	95
인천광역시 Incheon "	10	-	2	8	-	137	1	19	117	134	3,966	3,712	254	122
광주광역시 Gwangju "	5	-	-	5	-	87	-	-	87	201	2,279	2,279	-	-
대전광역시 Daejeon "	5	-	-	5	-	79	-	-	79	178	2,737	2,737	-	-
울산광역시 Ulsan "	5	-	1	4	-	58	4	8	46	72	1,419	1,104	315	118
경기도 Gyeonggi-do province	46	25	6	-	15	494	30	118	346	490	14,380	10,284	4,096	1,517
강원도 Gangwon-do	18	7	11	-	-	193	24	95	74	179	4,336	2,169	2,167	1,153
충청북도 Chungcheongbuk-do	13	3	8	-	2	152	13	90	49	136	4,672	1,883	2,789	1,388
충청남도 Chungcheongnam-do	15	6	9	-	-	206	24	145	37	108	5,269	857	4,412	2,113
전라북도 Jeollabuk-do	16	6	8	-	2	248	14	145	89	217	7,728	2,727	5,001	1,459
전라남도 Jeollanam-do	22	5	17	-	-	298	30	199	69	171	8,092	1,540	6,552	2,545
경상북도 Gyeongsangbuk-do	25	10	13	-	2	337	34	204	99	294	7,687	2,597	5,090	2,785
경상남도 Gyeongsangnam-do	20	10	10	-	-	314	22	177	115	320	7,406	2,729	4,677	1,860
제주도 Jeju-do	4	2	2	-	-	43	7	5	31	62	830	658	172	133

가 표 : 각 시·도 행정자치부 [지리통계]

- 주 : 1) 미복구토지 제외(경기, 강원).
 2) 읍·면·동 합계에 법정동수는 제외.
 3) 동리 합계에 법정리수는 제외.
 4) 2001.12.31 현재 주민등록인구통계.
 5) 2001.12.31 현재 주민등록인구통계(외국인 포함).

1. 행정 구역 총괄(계속)

Summary of Administrative Units(Cont'd)

시 도 별	반 Ban	출 장 소 Branch office				면적 ³⁾ (km ²) Area	구 성 비(%) Composition	세 대 ⁴⁾ House- hold	인 구 ⁴⁾ Popula-tion
		계 Total	시·도 ²⁾ City· Do	시·군·구 City·gun ·gu	읍·면 Eup· myeon				
2 0 0 1	452,622	81	5	8	68	99,852.77	100	16,080,992	48,289,173
2 0 0 2	469,106	88	3	16	70	99,900	100	16,498,115	48,229,960
서울특별시 Seoul Metropolitan City	102,698	-	-	-	-	606	0.6	3,623,931	10,207,296
부산광역시 Busan "	30,342	-	-	-	-	763	0.8	1,219,902	3,730,125
대구광역시 Daegu "	21,388	2	-	-	2	886	0.9	827,177	2,525,803
인천광역시 Incheon "	21,702	7	-	4	3	986	1.0	872,057	2,577,989
광주광역시 Gwangju "	10,534	-	-	-	-	501	0.5	449,469	1,397,452
대전광역시 Daejeon "	12,871	-	-	-	-	540	0.5	463,270	1,419,573
울산광역시 Ulsan "	8,999	-	-	-	-	1,056	1.1	338,845	1,065,037
경기도 Gyeonggi-do province	78,017	8	-	6	2	10,181	10.2	3,394,937	9,927,473
강원도 Gangwon-do	21,603	7	1	-	6	16,873	16.9	538,613	1,538,720
충청북도 Chungcheongbuk-do	18,766	1	1	-	-	7,432	7.4	508,561	1,492,713
충청남도 Chungcheongnam-do	22,994	3	1	-	2	8,598	8.6	666,201	1,907,725
전라북도 Jeollabuk-do	24,049	-	-	-	-	8,051	8.1	658,564	1,953,846
전라남도 Jeollanam-do	22,821	32	-	2	30	12,037	12.0	731,092	2,054,204
경상북도 Gyeongsangbuk-do	37,875	18	-	1	17	19,025	19.0	964,032	2,756,745
경상남도 Gyeongsangnam-do	28,943	7	-	2	5	10,518	10.5	1,043,704	3,124,418
제주도 Jeju-do	5,504	3	-	-	3	1,847	1.8	188,760	550,831

Source : Each Si and Do, Ministry of Government Administration and Home Affairs

Note : 1) Excluding non registered areas(Gyeonggi and Gangwon-do).

2) Excluding legal Dong.

3) Excluding legal Ri.

4) Resident registration data as of Dec. 31, 2001 (Excluding foreign households since 1998).

5) Resident registration data as of Dec. 31, 2001 (Including foreigners).

2. 인 구 추 이

Population Trend

* 1944년까지는 전한국에 관한 것이며, 그 이후는 북한이 제외되었음.

(단위 : 1,000명)

(Unit : Thousand Person)

연 별 Year	총 조 사 인 구 ¹⁾ Census Population	연앙추계인구 ²⁾ Estimates of Midyear Population			증가율(%) Rate in Increase(%)	성비(명) Sex Ratio (person)	인구밀도(명/km ²) Population Density		북한인구 ⁴⁾ Population of North Korea
		계 Total	남 Male	여 Female			Density (persons per sq.km ²)	면적 ³⁾ Land Area(km ²)	
1942		25,525	12,805	12,720	6.70	100.7	115.5	220,951	-
1943		25,827	12,890	12,937	1.20	99.6	116.9	220,951	-
1944(5.1)	25,900	-	(12,912)	(12,988)	-	(99.4)	(117.2)	220,951	-
1949(5.1)	20,189	-	(10,201)	(9,988)	-	(102.1)	(205.1)	98,431	9,740
1955(9.1)	21,526	-	(10,767)	(10,760)	-	(100.1)	(222.1)	96,929	9,082
1956		20,724	10,118	10,606	-	95.4	210.5	98,431	9,358
1957		21,321	10,458	10,863	2.88	96.3	216.6	98,431	9,600
1958		21,910	10,784	11,126	2.76	96.9	222.6	98,431	9,900
1959		22,974	11,334	11,640	4.86	97.4	233.4	98,431	10,250
1960(12.1)	24,989	-	(12,544)	(12,445)	-	(100.8)	(253.9)	98,431	-
1960		25,012	12,551	12,462	-	100.7	254.1	98,431	10,600
1961		25,766	12,937	12,829	3.01	100.8	261.8	98,431	10,900
1962		26,513	13,321	13,192	2.90	101.0	269.4	98,431	11,140
1963		27,262	13,708	13,554	2.83	101.1	277.0	98,431	11,460
1964		27,984	14,082	13,902	2.65	101.3	284.3	98,431	11,770
1965		28,705	14,453	14,252	2.58	101.4	291.5	98,477	12,100
1966(10.1)	29,160	-	(14,684)	(14,475)	-	(101.4)	(296.1)	98,477	-
1966		29,436	14,830	14,606	2.55	101.5	298.9	98,477	12,440
1967		30,131	15,205	14,926	2.36	101.9	306.0	98,477	12,780
1968		30,838	15,576	15,262	2.35	102.1	313.1	98,477	13,150
1969		31,544	15,941	15,603	2.29	102.2	320.3	98,477	13,510
1970(10.1)	31,466	-	(15,796)	(15,670)	-	(100.8)	(320.4)	98,222	-
1970		32,241	16,309	15,932	2.21	102.4	328.2	98,222	14,905 ¹⁾
1971		32,883	16,649	16,234	1.99	102.6	334.7	98,234	15,292 ¹⁾
1972		33,505	16,955	16,550	1.89	102.4	340.2	98,484	15,683 ¹⁾
1973		34,103	17,235	16,868	1.78	102.2	345.3	98,758	16,080 ¹⁾
1974		34,692	17,514	17,178	1.73	102.0	351.0	98,824	16,388 ¹⁾

Source : 통계청

Note : 1) 외국인 포함.

2) 1959년까지는 연달상주인구조사결과이며, 1960년이후는 추계 인구임.

() 내의 인구는 추조사 결과임.

3) 인구밀도 계산시의 적용면적임.

4) 유엔 연앙추계인구.

2. 인 구 추 이(계속) Trend of Population(Cont'd)

* Until 1944, figures refer to whole Korea and thereafter to rep. of Korea only.

(단위 : 1,000명)

(Unit : Thousand Person)

연 별 Year	총 조 사 인 구 ¹⁾ Census Population	연앙추계인구 ²⁾ Estimates of Midyear Population			증가율(%) Rate in Increase(%)	성비(명) Sex Ratio (person)	인구밀도(명/km ²) Population Density		북한인구 ⁴⁾ Population of North Korea
		계 Total	남 Male	여 Female			Density (persons per sq.km ²)	면적 ³⁾ Land Area(km ²)	
1975(10.1)	34,707	-	(17,461)	(17,245)	-	(101.3)	(351.3)	98,807	-
1975		35,281	17,766	17,515	1.70	101.4	357.1	98,807	16,646 ¹⁾
1976		35,849	18,059	17,790	1.61	101.5	362.8	98,799	16,871 ¹⁾
1977		36,412	18,349	18,062	1.57	101.5	368.3	98,859	17,083 ¹⁾
1978		36,969	18,637	18,332	1.53	101.7	373.6	98,955	17,308 ¹⁾
1979		37,534	18,929	18,605	1.53	101.7	379.3	98,966	17,434 ¹⁾
1980 (11.1)	37,436	-	(18,767)	(18,669)	-	(100.5)	(378.2)	98,992	-
1980		38,124	19,236	18,888	1.57	101.8	385.1	98,992	17,622 ¹⁾
1981		38,723	19,536	19,187	1.57	101.8	391.1	99,016	17,866 ¹⁾
1982		39,326	19,837	19,489	1.56	101.8	397.1	99,022	18,168 ¹⁾
1983		39,910	20,129	19,781	1.49	101.8	402.8	99,091	18,528 ¹⁾
1984		40,406	20,375	20,031	1.24	101.7	407.7	99,117	18,828 ¹⁾
1985 (11.1)	40,448	-	(20,244)	(20,205)	-	(100.2)	(408.0)	99,143	-
1985		40,806	20,576	20,230	0.99	101.7	411.6	99,143	19,097 ¹⁾
1986		41,214	20,772	20,442	1.00	101.6	415.6	99,173	19,339 ¹⁾
1987		41,622	20,960	20,662	0.99	101.4	419.5	99,222	19,559 ¹⁾
1988		42,031	21,155	20,876	0.98	101.3	423.5	99,237	19,762 ¹⁾
1989		42,449	21,357	21,092	0.99	101.3	427.6	99,263	19,977 ¹⁾
1990		42,869	21,568	21,301	0.99	101.3	431.8	99,274	20,221 ¹⁾
1990(11.1)	43,411	-	(21,782)	(21,629)	-	(100.7)	(437.3)	99,274	-
1991		43,296	21,784	21,512	0.99	101.3	436.0	99,300	20,495 ¹⁾
1992		43,748	22,014	21,734	1.04	101.3	440.5	99,314	20,798 ¹⁾
1993		44,195	22,243	21,952	1.02	101.3	444.7	99,392	21,123 ¹⁾
1994		44,642	22,472	22,169	1.01	101.4	449.1	99,394	21,353 ¹⁾
1995		45,093	22,705	22,388	1.01	101.4	454.3	99,268	21,543 ¹⁾
1995 (11.1)	44,609	-	(22,389)	(22,219)	-	(100.8)	(449.4)	99,268	-
1996		45,545	22,939	22,606	1.00	101.5	458.6	99,313	21,634 ¹⁾
1997		45,991	23,170	22,821	0.98	101.5	462.8	99,373	21,810 ¹⁾
1998		46,430	23,396	23,033	0.95	101.6	467.2	99,373	21,942
1999		46,858	23,617	23,241	0.92	101.6	471.5	99,373	22,082
2000		47,008	23,667	23,341	0.84	101.4	472.6	99,461	22,175
2000(11.1)	46,136	-	(23,159)	(22,978)	-	(100.7)	(463.9)	99,461	-
2001		47,343	23,835	23,508	0.71	101.4	475.6	99,538	22,253
2002		47,640	23,984	23,656	0.63	101.4	478.6	99,638	22,369

Source : National Statistical Office

Note : 1) Including foreigners.

2) Figures prior to 1959 are the results of the Year-end Population Counting Survey and figures after 1960 are projected population. Figures in parentheses are the results of the Population Censuses.

3) Figures are the land areas used in population density calculation.

4) United Nations midyear estimates.

3. 경 제 활 동 인 구

Economically Active Population

(단위 : 1,000명)

(Unit : In Thousand Person)

연 별 Year	15세 이상 인구 ¹⁾					경제활동 참 가 율 (%) Activity rate	취 업 륜 (%) Employment rate	실 업 륜 (%) Unemployment rate
	Population 15 years old and over	경 제 활 동 인 구			비경제활동 인 구 Non-economic ally active population			
		Economically active population	취 업 자 Employed	실 업 자 Unemployed				
	합 계 Total							
1 9 9 8	35,362	21,456	19,994	1,461	13,906	60.7	93.2	6.8
1 9 9 9	35,765	21,634	20,281	1,353	14,131	60.5	93.7	6.3
2 0 0 0	36,139	21,950	21,061	889	14,189	60.7	95.9	4.1
2 0 0 1	36,484	22,181	21,361	819	14,303	60.8	96.3	3.7
2 0 0 2	36,963	22,877	22,169	708	14,086	61.9	96.9	3.1
	농 가 Farm households							
1 9 9 8	3,632	2,638	2,647	41	944	74.0	98.5	1.5
1 9 9 9	3,482	2,556	2,519	37	926	73.4	98.6	1.4
2 0 0 0	3,359	2,502	2,478	24	857	74.5	99.0	1.0
2 0 0 1	3,277	2,426	2,402	24	851	74.0	99.0	1.0
2 0 0 2	3,266	2,420	2,398	23	836	74.3	99.0	1.0
	비 농 가 Non-farm households							
1 9 9 8	31,730	18,767	17,348	1,420	12,963	59.1	92.4	7.6
1 9 9 9	32,283	19,078	17,762	1,317	13,204	59.1	93.1	6.9
2 0 0 0	32,779	19,448	18,583	865	13,331	59.3	95.6	4.4
2 0 0 1	33,207	19,755	18,959	795	13,452	59.5	96.0	4.0
2 0 0 2	33,707	20,467	19,771	686	13,260	60.7	96.7	3.3

자 료 : 통계청 「경제활동인구연보」

주 : 1) 군인, 전두경찰, 방위병, 형이 확정된 교도소 수감자 등은 제외됨.

3. 경 제 활 동 인 구(계속)

Economically Active Population(Cont'd)

(단위 : 1,000명)

(Unit : In Thousand Person)

연 별 Year	Population 15 years old and over	15세 이상 인구 ¹⁾				경제활동 참 가 율 (%) Activity rate	취 업 률 (%) Employment rate	실 업 률 (%) Unemployment rate
		경 제 활 동 인 구			비경제활동 인 구 Non-economically active population			
		Economically active population	취 업 자 Employed	실 업 자 Unemployed				
		남 자 Male						
1 9 9 8	17,150	12,893	11,910	983	4,257	75.2	92.4	7.6
1 9 9 9	17,331	12,889	11,978	911	4,442	74.3	92.9	7.0
2 0 0 0	17,509	12,950	12,353	597	4,559	74.0	95.4	4.6
2 0 0 1	17,678	13,012	12,467	545	4,666	73.6	95.8	4.2
2 0 0 2	17,921	13,411	12,944	467	4,610	74.8	96.6	3.6
		농 가 Farm households						
1 9 9 8	1,774	1,422	1,391	31	352	80.2	97.8	2.2
1 9 9 9	1,698	1,364	1,340	24	334	80.3	98.2	1.7
2 0 0 0	1,629	1,313	1,297	16	316	80.6	98.8	1.2
2 0 0 1	1,588	1,275	1,258	17	313	80.3	98.7	1.3
2 0 0 2	1,677	1,267	1,262	16	309	80.3	98.7	1.3
		비 농 가 Non-farm households						
1 9 9 8	15,376	11,472	10,519	952	3,905	74.6	91.7	8.3
1 9 9 9	15,632	11,525	10,638	888	4,107	73.7	92.3	7.7
2 0 0 0	15,880	11,638	11,056	581	4,243	73.3	95.0	5.0
2 0 0 1	16,089	11,737	11,208	529	4,352	73.0	95.5	4.5
2 0 0 2	16,346	12,144	11,693	461	4,201	74.3	96.3	3.7

Source : National Statistical Office 「Annual report on the economically active population survey」

Note : 1) Soldiers, Auxilliary Police, Defense corps, Prisoners are excluded.

3. 경 제 활 동 인 구(계속)

Economically Active Population(Cont'd)

(단위 : 1,000명)

(Unit : In Thousand Person)

연 별 Year	15세 이상 인구 ¹⁾					경제활동 참 가 율 (%) Activity rate	취 업 륜 (%) Employ- ment rate	실 업 륜 (%) Unemplo- yment rate
	Population 15 years old and over	경 제 활 동 인 구			비경제활동 인 구 Non-economi- cally active population			
		Economically active population	취 업 자 Employed	실 업 자 Unemployed				
		여 자 Female						
1 9 9 8	18,212	8,562	8,084	478	9,649	47.0	94.4	5.6
1 9 9 9	18,434	8,745	8,308	442	9,689	47.4	94.9	5.1
2 0 0 0	18,629	9,000	8,707	293	9,629	48.3	96.7	3.3
2 0 0 1	18,806	9,165	8,895	274	9,635	48.8	97.0	3.0
2 0 0 2	19,042	9,466	9,226	241	9,676	49.7	97.6	2.6
		농 가 Farm households						
1 9 9 8	1,858	1,267	1,256	11	591	68.2	99.1	0.9
1 9 9 9	1,784	1,192	1,179	13	592	66.8	98.9	1.1
2 0 0 0	1,730	1,189	1,181	9	541	68.7	99.2	0.8
2 0 0 1	1,689	1,151	1,144	7	537	68.1	99.4	0.6
2 0 0 2	1,679	1,163	1,146	7	627	68.7	99.4	0.6
		비 농 가 Non-farm households						
1 9 9 8	16,354	7,296	6,829	467	9,058	44.6	93.6	6.4
1 9 9 9	16,651	7,553	7,124	429	9,097	45.4	94.3	5.7
2 0 0 0	16,899	7,810	7,526	284	9,089	46.2	96.4	3.6
2 0 0 1	17,118	8,018	7,751	267	9,100	46.8	96.7	3.3
2 0 0 2	17,362	8,313	8,079	234	9,049	47.9	97.2	2.8

자 료 : 통계청 「경제활동인구연보」

Source : National Statistical Office 「Annual report on the economically active population survey」

주 : 1) 군인, 전투경찰, 방위병, 형이 확정된
교도소 수감자 등은 제외됨.Note : 1) Soldiers, Auxilliary Police, Defense corps,
Prisoners are excluded.

4. 지역 내 총 생산

Gross Regional Domestic Product

(단위 : 10억원, %)

(Unit : In Billion Won, %)

시 도 별	경 상 가 격 At current prices					
	1 9 9 7	1 9 9 8	1 9 9 9	2 0 0 0	2 0 0 1	2 0 0 2
	금 액 Amount					
서울특별시	97,946.9	94,695.1	102,460.4	109,306.5	114,362.0	127,174,868
부산광역시	27,759.8	27,225.0	29,365.9	30,305.1	32,751.6	36,334,716
대구광역시	16,065.8	14,909.2	16,271.5	17,196.3	18,374.8	20,337,049
인천광역시	21,148.8	19,738.4	20,937.3	22,377.8	25,547.8	28,264,391
광주광역시	9,986.2	9,229.2	10,350.3	11,425.2	12,277.4	13,166,917
대전광역시	9,735.0	9,829.5	10,720.5	11,630.5	12,750.6	14,097,664
울산광역시	...	21,225.1	24,156.7	25,494.5	27,076.5	28,290,024
경기도	78,471.7	82,566.0	94,445.4	106,187.3	111,679.1	122,188,882
강원도	12,374.1	11,614.7	12,415.1	12,883.5	13,738.8	14,698,261
충청북도	15,325.5	15,370.5	17,475.4	18,354.7	18,950.5	20,280,018
충청남도	19,375.0	18,807.6	21,572.1	23,751.1	25,758.9	27,896,862
전라북도	15,459.3	14,729.6	16,251.4	17,030.6	17,700.2	18,673,088
전라남도	23,158.0	22,472.5	24,579.5	25,424.9	26,116.8	26,812,727
경상북도	28,849.3	27,310.0	31,753.5	33,624.0	35,514.5	38,908,610
경상남도	52,073.4	30,813.1	33,088.3	33,983.1	37,261.2	40,129,083
제주도	4,466.3	4,173.6	4,639.4	4,809.5	4,858.8	6,374,102
	구 성 비 Composition ratio					
서울특별시	22.7	22.3	21.8	21.7	21.4	21.8
부산광역시	6.4	6.4	6.2	6.0	6.1	6.1
대구광역시	3.7	3.5	3.5	3.4	3.4	3.6
인천광역시	4.9	4.6	4.5	4.4	4.8	4.9
광주광역시	2.3	2.2	2.2	2.3	2.3	2.3
대전광역시	2.3	2.3	2.3	2.3	2.4	2.4
울산광역시	...	5.0	5.1	5.1	5.1	4.9
경기도	18.2	19.4	20.1	21.1	20.9	21.0
강원도	2.9	2.7	2.6	2.6	2.6	2.6
충청북도	3.5	3.6	3.7	3.6	3.5	3.6
충청남도	4.5	4.4	4.6	4.7	4.8	4.8
전라북도	3.6	3.5	3.5	3.4	3.3	3.2
전라남도	5.4	5.3	5.2	5.0	4.9	4.6
경상북도	6.7	6.4	6.7	6.7	6.6	6.7
경상남도	12.0	7.3	7.0	6.7	7.0	6.9
제주도	1.0	1.0	1.0	1.0	0.9	0.9

자료 : 통계청 「지역내총생산」

Source : National Statistical Office
「GRDP」

4. 지역 내 총 생산(계속)

Gross Regional Domestic Product(Cont'd)

(단위 : 10억원, %)

(Unit : In Billion won, %)

시 도 별	1995년 불 변 가 격 At 1995 constant prices					
	1997	1998	1999	2000	2001	2002
	금 액 Amount					
서울특별시	91,336.1	83,006.3	90,894.7	97,056.7	99,268,549	106,871,723
부산광역시	25,885.2	23,919.4	25,684.5	27,084.7	29,458,666	30,814,047
대구광역시	14,781.9	13,009.5	14,152.2	14,821.8	15,313,495	16,604,872
인천광역시	19,457.8	16,727.9	19,250.9	20,896.9	21,506,822	22,387,739
광주광역시	9,209.7	8,027.2	9,141.8	10,013.3	10,315,057	10,897,844
대전광역시	9,096.8	8,545.8	9,298.9	9,944.7	10,605,755	11,366,894
울산광역시	...	19,226.0	21,634.5	22,880.6	22,908,261	26,060,437
경기도	72,138.0	70,721.2	87,528.4	105,312.9	111,987,695	123,449,346
강원도	11,645.1	10,417.1	10,902.6	11,287.1	11,371,408	11,769,347
충청북도	14,822.4	13,962.7	15,993.5	17,768.1	17,197,198	18,664,000
충청남도	18,977.8	17,120.1	19,487.2	21,117.8	21,827,989	22,881,080
전라북도	14,212.4	13,074.7	14,122.3	14,776.7	14,973,586	16,134,489
전라남도	22,272.1	21,101.4	21,834.2	22,536.6	23,473,691	23,676,846
경상북도	27,941.9	25,904.5	30,702.2	34,052.6	36,767,894	38,723,648
경상남도	50,599.3	28,120.0	30,594.5	31,566.2	34,777,294	34,684,364
제주도	4,245.5	3,832.8	4,212.3	4,421.2	4,662,966	4,880,214
	증 가 율 Rate of change					
서울특별시	0.9	-9.1	9.5	20.9	20.4	20.6
부산광역시	-0.4	-7.6	7.4	5.8	6.1	6.0
대구광역시	0.0	-12.0	8.8	3.2	3.1	3.2
인천광역시	2.3	-14.0	15.1	4.5	4.4	4.3
광주광역시	3.2	-12.8	13.9	2.2	2.1	2.1
대전광역시	8.4	-6.1	8.8	2.1	2.2	2.2
울산광역시	12.5	4.9	4.7	4.8
경기도	9.2	-2.0	23.8	22.6	23.0	23.9
강원도	7.4	-10.5	4.7	2.4	2.3	2.3
충청북도	12.0	-5.8	14.5	3.8	3.5	3.6
충청남도	6.6	-9.8	13.8	4.5	4.5	4.4
전라북도	2.0	-8.0	8.0	3.2	3.1	2.9
전라남도	8.1	-5.3	3.5	4.8	4.8	4.6
경상북도	7.7	-7.3	18.5	7.3	7.6	7.6
경상남도	6.5	-44.4	8.8	6.8	7.2	6.7
제주도	7.4	-9.7	9.9	0.9	1.0	1.0

자료 : 통계청 「지역내총생산

Source : National Statistical Office
「GRDP」

5. 수 출 입 총 관¹⁾

Summary of Exports and Imports

(단위 : 백만미분)

(Unit : In million U.S.dollars)

연별 및 월별 Year & Month	수 출 Exports (A)				
	총 액 Total	일 Ordinary	반 신용장방식 Under L/C	보세가공 Bonded processing	기 타 Others
1 9 9 8	132,313.1	117,516.2	46,238.0	9,931.8	4,865.2
1 9 9 9	143,685.4
2 0 0 0	172,267.5
2 0 0 1	150,439.1
2 0 0 2	162,470.6
1 월 Jan	11,381.9
2 월 Feb	11,023.0
3 월 Mar	13,251.3
4 월 Apr	13,184.5
5 월 May	14,173.2
6 월 June	12,894.1
7 월 July	13,395.2
8 월 Aug	13,959.1
9 월 Sep	13,900.8
10 월 Oct	15,084.7
11 월 Nov	15,196.6
12 월 Dec	15,026.2

자 료 : 관세청

주 : 1) 계상시점은 통관면허일자 기준. 수출은 FOB, 수입은 CIF 가격에 의함.

상품은 「제3차개정국제표준무역분류」를 기준으로 하여 작성한 「제8차개정한국표준무역분류」에 따라 분류.

5. 수 출 입 총 관¹⁾ (계속)

Summary of Exports and Imports (Cont'd)

(단위 : 백만미분)

(Unit : In million U.S.dollars)

연별 및 월별 Year & Month	수 입 Imports (B)				수출입 초과 (A - B) Excess of exports and imports
	총 액 Total	보유외환 K. F. X.	차 관 Foreign loans	기 타 Others	
1 9 9 8	93,281.8	84,497.6	132.4	8,651.8	39,081.4
1 9 9 9	119,752.3	23,933.2
2 0 0 0	160,481.0	11,786.5
2 0 0 1	141,097.8	9,341.3
2 0 0 2	162,126.2	10344.4
1 월 Jan	11,326.4	55.4
2 월 Feb	10,471.2	551.9
3 월 Mar	11,990.1	1,261.2
4 월 Apr	12,559.7	624.8
5 월 May	12,698.1	1,475.1
6 월 June	11,934.2	959.9
7 월 July	13,081.8	363.4
8 월 Aug	128,60.8	1,098.4
9 월 Sep	12,991.6	909.2
10 월 Oct	13,817.1	1,267.6
11 월 Nov	13,993.4	1,208.1
12 월 Dec	14,451.9	574.3

Source : The Korean Customs Service

Note : 1) Reference dates are based on the date when customs clearance was permitted. Exports are valued at FOB, imports at CIF.

Commodities are classified according to "Standard Korean Trade Classification, rev. 8" which was made in conformity with the United Nations "Standard International Trade Classification, rev. 3".

6. 자동차 등록 Number of Registered Motor Vehicles

(단위 : 대)

(Unit : In vehicle)

	합 계				승 용 차				승 합 차	
	Total	관 용 Government	자가용 Private	영 업용 Commercial	Passenger Car	관 용 Government	자가용 Private	영 업용 Commercial	Bus	관 용 Government
1 9 9 8	10,469,599	49,990	9,906,561	511,048	7,560,926	15,181	7,323,555	242,190	749,320	10,373
1 9 9 9	11,163,728	49,665	10,550,225	563,838	7,837,206	15,079	7,565,777	255,350	993,169	10,815
2 0 0 0	12,059,276	50,409	11,388,961	619,906	8,063,926	15,384	7,796,452	270,090	1,427,221	11,225
2 0 0 1	12,914,115	51,723	12,193,837	668,555	8,889,327	15,836	8,587,556	285,935	1,257,008	11,186
2 0 0 2	13,949,440	63,396	13,172,886	723,158	9,737,428	16,724	9,414,360	306,344	1,276,319	11,319
서울특별시 Seoul Metropolitan City	2,69,431	10,149	2,520,052	161,230	2,053,613	3,934	1,956,705	92,974	244,184	1,805
부산광역시 Busan "	921,084	3,148	850,522	67,414	638,173	1,061	609,485	27,627	87,903	571
대구광역시 Daegu "	786,570	2,044	744,357	40,169	561,452	589	540,241	20,622	63,036	367
인천광역시 Incheon "	752,781	2,051	706,410	44,320	526,149	728	510,822	14,599	76,895	474
광주광역시 Gwangju "	395,092	1,105	372,874	21,113	278,386	361	267,120	10,905	36,571	214
대전광역시 Daejeon "	456,941	1,438	435,330	20,173	338,752	464	327,899	10,389	37,812	289
울산광역시 Ulsan "	342,453	908	326,786	14,759	256,176	284	249,802	6,090	26,381	182
경기도 Gyeonggi province "	3,040,041	7,877	2,895,430	136,734	2,167,786	2,250	2,124,424	41,112	299,122	1,539
강원도 Gangwon-do	480,061	3,363	455,603	21,095	313,853	1,015	303,666	9,172	46,861	785
충청북도 Chungcheongbuk-do	456,146	2,309	431,716	22,121	296,679	663	288,108	7,908	41,810	507
충청남도 Chungcheongnam-do	569,322	2,874	543,115	23,333	359,031	755	350,529	7,747	50,109	583
전라북도 Jeollabuk-do	544,701	3,108	514,339	27,254	348,040	913	336,166	10,961	45,761	687
전라남도 Jeollanam-do	532,322	3,746	499,271	29,305	309,444	1,091	299,949	8,404	50,039	926
경상북도 Gyeongsangbuk-do	857,369	4,313	816,753	36,303	550,201	1,191	536,921	12,089	69,126	1,124
경상남도 Gyeongsangnam-do	932,467	3,865	885,334	43,268	622,736	1,121	605,557	16,058	81,538	1,048
제주도 Jeju-do	190,659	1,098	174,994	14,567	116,957	304	106,966	9,687	18,171	218

자료 : 건설교통부

Source : Ministry of Construction and Transportation

6. 자 동 차 등 록(계속)

Number of Registered Motor Vehicles(Cont'd)

(단위 : 대)

(Unit : In vehicle)

			화 물 차				특 수 차			
	자가용 Private	영업용 Commercial	Truck	관 용 Government	자가용 Private	영업용 Commercial	Special	관 용 Government	자가용 Private	영업용 Commercial
1 9 9 8	672,872	66,075	2,104,683	22,219	1,905,822	176,642	34,670	2,217	6,312	26,141
1 9 9 9	910,729	71,625	2,298,116	21,584	2,066,521	210,011	35,237	2,187	6,198	26,852
2 0 0 0	1,338,327	77,669	2,510,992	21,616	2,245,679	243,697	37,137	2,184	6,503	28,450
2 0 0 1	1,165,374	80,448	2,728,405	22,527	2,433,920	271,958	39,375	2,174	6,987	30,214
2 0 0 2	1,181,480	82,620	2,894,412	23,162	2,669,427	301,823	42,281	2,191	7,619	32,471
서울특별시 Seoul Metropolitan City	227,004	15,375	391,142	4,106	335,617	51,419	2,492	304	726	1,462
부산광역시 Busan "	81,877	5,455	189,023	1,395	158,781	28,847	5,985	121	379	5,485
대구광역시 Daegu "	59,277	3,392	160,987	997	144,522	15,468	1,095	91	317	687
인천광역시 Incheon "	72,606	3,815	145,992	784	122,663	22,545	3,745	65	319	3,361
광주광역시 Gwangju "	34,487	1,870	79,137	440	71,106	7,591	998	90	161	747
대전광역시 Daejeon "	35,779	1,744	79,513	630	71,366	7,517	864	55	286	523
울산광역시 Ulsan "	24,969	1,230	58,271	413	51,781	6,077	1,625	29	234	1,362
경기도 Gyeonggi province "	277,533	20,050	566,332	3,795	492,144	70,393	6,801	293	1,329	5,179
강원도 Gangwon "	43,187	2,889	117,983	1,449	108,307	8,227	1,364	114	443	807
충청북도 Chungcheongbuk-do	38,673	2,630	115,763	981	104,596	10,186	1,894	158	339	1,397
충청남도 Chungcheongnam-do	45,780	3,746	158,237	1,331	146,322	10,584	1,945	205	484	1,256
전라북도 Jeollabuk-do	41,541	3,533	149,364	1,357	136,182	11,825	1,536	151	450	935
전라남도 Jeollanam-do	44,794	4,319	169,103	1,552	153,861	13,690	3,736	177	667	2,892
경상북도 Gyeongsangbuk-do	64,034	3,968	234,180	1,858	215,021	17,301	3,862	140	777	2,945
경상남도 Gyeongsangnam-do	74,622	5,868	224,161	1,532	204,620	18,009	4,032	164	535	3,333
제주도 Jeju-do	15,317	2,636	55,224	542	52,538	2,144	307	34	173	100

자료 : 건설교통부

Source : Ministry of Construction and Transportation

XVII 부 록

APPENDIX

1. 금정구 기구표

Organization Table of Geumjeong-Gu

구 분	본 청		의회	보건소	도서관	문화회관	동
	국	실·과					
기 구	3	15	1국	1과	1관장	1관장	18개동
정 원	384		16	37	22	17	177

(2008. 12. 31 현재)

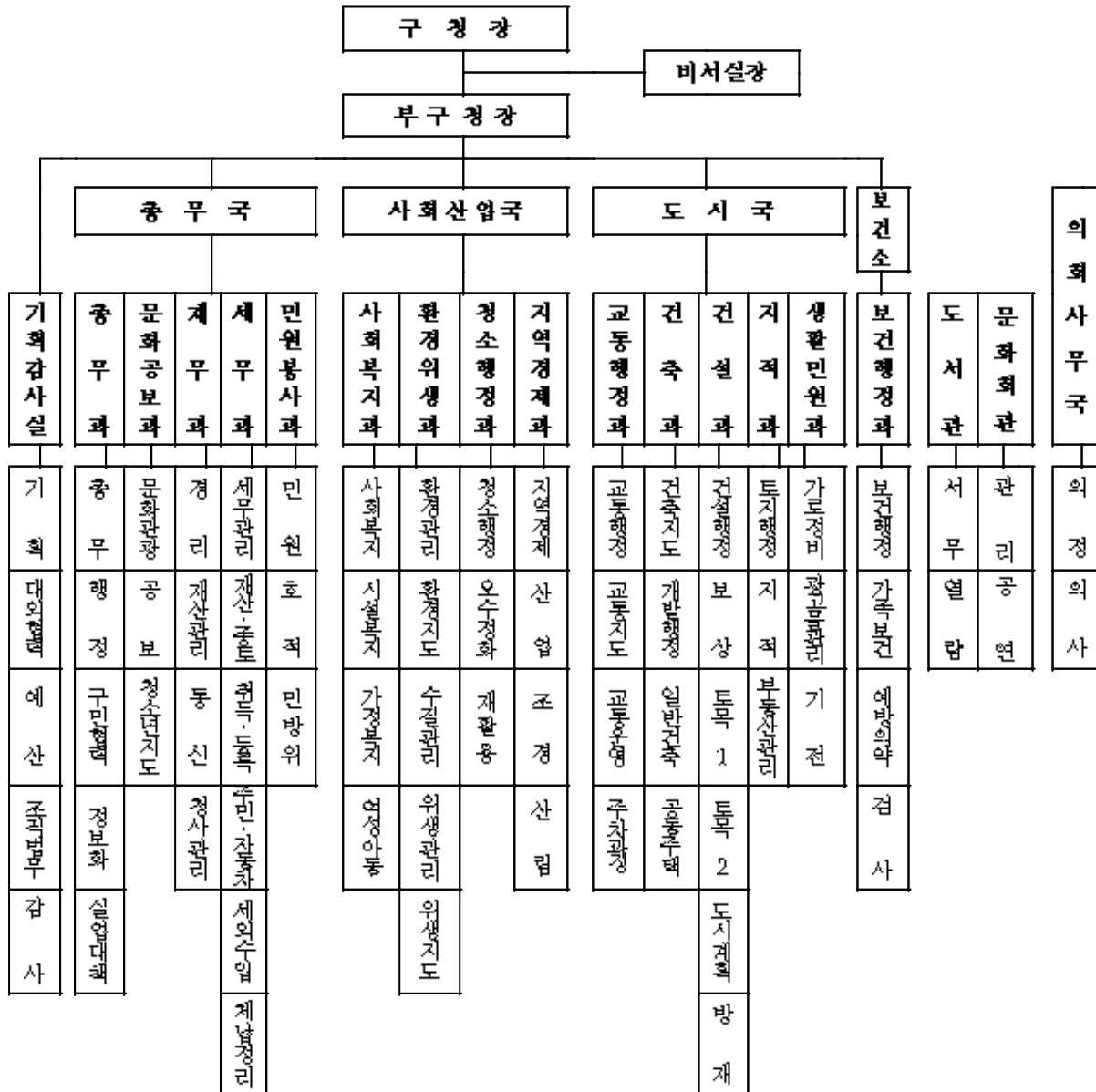

자 료 : 기획감사실

Source : Planning and Inspection Department

2. 동 청 사

Dong Office Building

(단위 : m²)(Unit : m²)

동 별 Dong	소 재 지 Location	면 적 Area		층 수 Floors	건축연도 Year of Building	전화번호 Telephone
		대 지 Land	건물연면적 Building Area			
서 1 동 Seo1-dong	161-14	968.9	591.66	2(1)	1 9 9 1	519 - 5100~5119
서 2 동 Seo2-dong	297-446	839.1	1,440.8	2(1)	1 9 9 7	519 - 5120~5139
서 3 동 Seo3-dong	122-6	583.2	430.8	2(1)	1 9 8 6	519 - 5140~5159
서 4 동 Seo4-dong	397-3	740	1,985.41	5(1)	1 9 9 5	519 - 5160~5179
금 사 동 Geumsa-dong	388-4	530	860.57	2(1)	1 9 9 7	519 - 4905
부 곡 1 동 Bugok1-dong	323-1	356.7	485.59	3	1 9 7 0	519 - 4906
부 곡 2 동 Bugok2-dong	265-10	497.8	595.23	2(1)	1 9 8 0	519 - 4907
부 곡 3 동 Bugok3-dong	59-11	585.6	400.73	2(1)	1 9 8 6	519 - 4908
부 곡 4 동 Bugok4-dong	395-14	504.9	644.4	2(1)	1 9 9 2	519 - 4909
강 전 1 동 Jangjeon1-dong	154-1	288.6	471.25	3(1)	1 9 9 0	519 - 4910
강 전 2 동 Jangjeon2-dong	573-5	391	305.09	2(1)	1 9 9 8	519 - 4911
강 전 3 동 Jangjeon3-dong	343-4, 7	545	1,586.74	5(1)	1 9 9 3	519 - 4912
선 두 구 동 SeonDugu -dong	174-1	690	857.25	2(1)	1 9 9 6	519 - 4913
청 룡 노 포 동 CheongryongNopo-dong	31-14	392.5	831.19	3(1)	1 9 9 7	519 - 4914
남 산 동 Namsan-dong	21-5, 13	504.8	498.49	1	1 9 6 5	519 - 4915
구 서 1 동 Guseo1-dong	664-1	486	361.72	2(1)	1 9 8 1	519 - 4916
구 서 2 동 Guseo2-dong	184-6	376.9	639.02	2(1)	1 9 8 6	519 - 4917
금 성 동 Geumseong-dong	554-3	620	279.29	2(1)	1 9 8 6	519 - 4918

자 료 : 총 무 과

Source : General Affairs Department

3. 역 대 구 청 장

Chronological Status of Ward Chief

순 서 Order	성 명 Name	직 명 Office Title	취 임 년 월 일 Date of Inauguration	이 임 년 월 일 Date of Leaving	재 직 년 수 Tenure of Office
1	徐 宗 洙	부 이 사 관 Vice Executive	1988. 1. 1	1990. 7. 4	2년 7월 2year & 7months
2	辛 宗 官	부 이 사 관 Vice Executive	1990. 7. 4	1992. 5. 2	1년 10월 1year & 10months
3	金 富 煥	부 이 사 관 Vice Executive	1992. 5. 2	1994. 1. 3	1년 8월 1year & 8months
4	朴 勝 振	부 이 사 관 Vice Executive	1994. 1. 3	1995. 3. 27	1년 3월 1year & 3months
5	朴 勝 振	지방부이사관 Local Vice Executive	1995. 3. 27	1995. 6. 30	3월(직무대행) 3months
민선1대	尹 錫 千	정 무 직 Vice Minister	1995. 7. 1	1998. 6. 30	3년 3year
민선2대	尹 錫 千	정 무 직 Vice Minister	1998. 7. 1	2000. 11. 10	2년 4월 2year & 4months
	李 東 煥	지방부이사관 Local Vice Executive	2000. 11. 11	2001. 4. 26	5월(권한대행) 5months
민선3대	金 文 坤	정 무 직 Vice Minister	2001. 4. 27	2002. 6. 30	1년 2월 1year & 2months
민선4대	金 文 坤	정 무 직 Vice Minister	2002. 7. 1		

자 료 : 총 무 과

Source : General Affairs Department

4. 역 대 부 구 청 장

Chronological Status of Vice Ward Chief

순 서 Order	성 명 Name	직 명 Office Title	취 임 년 월 일 Date of Inauguration	이 임 년 월 일 Date of Leaving	재 직 년 수 Tenure of Office
1	李 奎 祥	지방서기관 Local secretary	1988. 1. 1	1989. 4. 14	1년 4월 1year & 4months
2	秋 吉 明	지방부이사관 Local Vice Executive	1989. 4. 14	1993. 1. 18	3년 9월 3years & 9months
3	金 鴻 九	지방부이사관 Local Vice Executive	1993. 1. 18	1993. 3. 29	2월 2months
4	金 相 元	지방부이사관 Local Vice Executive	1993. 4. 15	1994. 1. 3	9월 9months
5	李 碩 雨	지방부이사관 Local Vice Executive	1994. 1. 20	1994. 12. 31	1년 1year
6	朴 勝 振	지방부이사관 Local Vice Executive	1995. 1. 1	1996. 6. 30	1년 6월 1year & 6months
7	柳 鍾 權	부 이 사 관 Vice Executive	1996. 7. 1	1998. 6. 30	2년 2year
		지방부이사관 Local Vice Executive	1998. 7. 1	1998. 9. 15	2개월 2months
8	沈 載 玉	지방부이사관 Local Vice Executive	1998. 9. 16	1999. 7. 28	10개월 10months
9	鄭 永 錫	지방부이사관 Local Vice Executive	1999. 7. 29	2000. 7. 5	11개월 11months
10	李 東 煥	지방부이사관 Local Vice Executive	2000. 7. 6	2001. 12. 31	1년 6월 1year & 6months
11	金 亨 洋	지방부이사관 Local Vice Executive	2002. 1. 1		

자 료 : 총 무 과

Source : General Affairs Department

5. 문 화 재

Cultural Property

5-1. 국가 지정문화재 National Authorized Cultural Property

종 별 Class	지 정 번 호 Number	문 화 재 명 Name	소 재 지 Location	비 고 Reference
보 물 Treasure	434	범어사 대웅전 Beomeosa Main Hall	청룡동 546번지 546 Cheongnyong-Dong	-
보 물 Treasure	419-3	삼국유사 권 4,5	청룡동 546번지 546 Cheongnyong-Dong	-
보 물 Treasure	250	범어사 3층 석탑 Beomeosa 3-story stone pagoda	청룡동 546번지 546 Cheongnyong-Dong	-
사 적 Historic Site	215	금 정 산 성 Geumjeong Fortress	금성, 청룡, 남산동 Geumseong-dong, Cheongnyong-Dong, Namsan-Dong	-
천연기념물 Natural Monument	176	등나무 군생지 Wisteria wood site	청룡동 산 2-1 Mt. 2-1 Cheongnyong-Dong	-

자 료 : 문화공보과

Source : Culture and Information Department

5-2. 지방 지정문화재 Local Cultural Property

종 별 Class	지정번호 Number	문 화 재 명 Name	소 재 지 Location
유형문화재 Tangible Cultural Property	2	범어사 일주문 Beomeosa iljumun	청룡동 546번지 546 Cheongnyong-Dong
유형문화재 Tangible Cultural Property	9	오층석탑 5-story stone pagoda	강전동 산30번지 Mt. 30 Jangjeon-Dong
유형문화재 Tangible Cultural Property	11	원효암 동편 삼층석탑 3-story stone pagoda East of Wonhyo-Am	청룡동 525번지(범어사) 525 Cheongnyong-Dong(Beomeosa)
유형문화재 Tangible Cultural Property	12	원효암 서편 삼층석탑 3-story stone pagoda West of Wonhyo-Am	청룡동 525번지(범어사) 525 Cheongnyong-Dong(Beomeosa)
유형문화재 Tangible Cultural Property	15	범어사 당간지주 Beomeosa Flagpole supports	청룡동 546번지 546 Cheongnyong-Dong
유형문화재 Tangible Cultural Property	16	범어사 석등 Beomeosa stone Lantern	청룡동 546번지 546 Cheongnyong-Dong
유형문화재 Tangible Cultural Property	25	이안늘 청룡암시목관	청룡동 546번지 546 Cheongnyong-Dong
유형문화재 Tangible Cultural Property	26	천수 책관	청룡동 546번지 546 Cheongnyong-Dong
유형문화재 Tangible Cultural Property	27	어산집 책관	청룡동 546번지 546 Cheongnyong-Dong
유형문화재 Tangible Cultural Property	28	범어사기,범어사창건사적,범어사고적관2,548.9	청룡동 546번지 546 Cheongnyong-Dong
유형문화재 Tangible Cultural Property	29	선문활요 책관	청룡동 546번지 546 Cheongnyong-Dong
유형문화재 Tangible Cultural Property	30	권왕문 책관	청룡동 546번지 546 Cheongnyong-Dong
유형문화재 Tangible Cultural Property	31	삼국유사	청룡동 546번지 546 Cheongnyong-Dong
유형문화재 Tangible Cultural Property	32	태전화상주심경	청룡동 546번지 546 Cheongnyong-Dong
유형문화재 Tangible Cultural Property	33	함허어록	청룡동 546번지 546 Cheongnyong-Dong
유형문화재 Tangible Cultural Property	34	지공직지	청룡동 546번지 546 Cheongnyong-Dong

자 료 : 문화공보과

Source : Culture and Information Department

종 별 Class	지정번호 Number	문 화 재 명 Name	소 재 지 Location
유 형 문 화 재 Tangible Cultural Property	35	선종영가집	청룡동 546번지 546 Cheongnyong-Dong
유 형 문 화 재 Tangible Cultural Property	36	불설대보부모은중경	청룡동 546번지 546 Cheongnyong-Dong
유 형 문 화 재 Tangible Cultural Property	37	육조대사법보단경	청룡동 546번지 546 Cheongnyong-Dong
유 형 문 화 재 Tangible Cultural Property	38	금강반야바라밀경변상	청룡동 546번지 546 Cheongnyong-Dong
유 형 문 화 재 Tangible Cultural Property	39	불조역대통재	청룡동 546번지 546 Cheongnyong-Dong
유 형 문 화 재 Tangible Cultural Property	40	몽산화상법어약록	청룡동 546번지 546 Cheongnyong-Dong
유 형 문 화 재 Tangible Cultural Property	41	법화경	청룡동 546번지 546 Cheongnyong-Dong
기 념 물 Mounment	15	금정산성 부설비	장전동 482번지 482 Jangjeon-Dong
기 념 물 Mounment	42	노포동 고분군	노포동 142-1,2번지 142-1,2 Nopo-Dong
민 속 자 료 Folklore Materials	1	황실축원 장엄수	청룡동 546번지 546 Cheongnyong-Dong

자 료 : 문화공보과

Source : Culture and Information Department

5-3. 지정문화재이외의 문화재자료 Excluding authorized cultural properties

종 별 Class	지정번호 Number	문 화 재 명 Name	소 재 지 Location
문 화 재 자 료 Excluding Authorized Cultural	3	순치8년명 청동은입사향완	청룡동 546번지 546 Cheongnyong-Dong
문 화 재 자 료 Excluding Authorized Cultural	4	도광명유제앙이부대발	청룡동 546번지 546 Cheongnyong-Dong
문 화 재 자 료 Excluding Authorized Cultural	5	동치원년명 범어사 금고	청룡동 546번지 546 Cheongnyong-Dong
문 화 재 자 료 Excluding Authorized Cultural	6	선방 축성패	청룡동 546번지 546 Cheongnyong-Dong

자 료 : 문화공보과

Source : Culture and Information Department

6. 행정구역 지번 일람표
Table of a Lot Number of Administrative District

동 별 Dong	면적(km ²) Area	세 대 Household	인 구 Population	(통수) Tong 반 수 Ban	관 할 Territorial Jurisdiction
18洞	65.16	91,308	287,730	(390) 2,270	
書第1洞 Seo1-dong	0.36	4,647	13,911	(20) 100	서동 147, 150, 151, 158, 159, 161, 302의1062~302의1812, 302의 1814~302의1831, 302의1835~302의1846, 302의1857~302의 1862, 302의1864~302의1869, 302의1877~302의1888, 302의1892~, 302의1894, 302의1898~302의1955, 302의1957, 302의1957, 308의5~308의31, 308의123~126, 376의51~376의119, 376의122, 381의66, 494~496, 501~505, 509~528, 533, 538, 542~546, 549, 552 ~558, 560, 568~599, 617, 620, 산38~산47, 산50~산60, 산112, 산123
書第2洞 Seo2-dong	0.40	5,393	16,630	(24) 146	서동 199~202, 208~213, 218, 219, 221, 222, 228, 235~238, 255, 280, 282, 294, 295, 297, 299, 300, 302의264~302의928, 302의940, 302의944~302의1059, 302의1813, 302의1832, 302의1834, 302의1849, 302의1852, 302의1853, 302의1856, 302의1863, 302의1873, 302의1874, 302의1889, 302의1891, 302의1895, 302의1897, 302의1956, 304, 308의32~308의122, 308의127~308의149, 314, 315, 316, 340의20, 340의20, 28~340의33, 367, 371, 616, 산21~산24, 산27의14, 산31, 산33의3, 산33의4
書第3洞 Seo3-dong	0.62	2,971	9,938	(13) 67	서동1~4, 16, 27, 29, 36, 37, 40, 41, 45, 111~114, 117~119, 121, 122, 130, 131, 133~136, 141, 206, 207, 산1~산10, 산12의6, 산87의2, 산87의3, 산87의6, 산88~산119
書第4洞 Seo4-dong	0.30	3,049	9,186	(14) 92	서동 5~9, 11~15, 138, 146, 162~168, 171~174, 177, 186, 190, 195~198, 203, 205, 302의1~302의254, 302의930~302의939, 302의 941~302의943, 338~341(단, 340의20, 340의 28~340의33은 제외), 352, 354, 368, 376의11~376의37, 376의121, 377, 385~400, 408~411, 441~459, 461~467, 469~483, 486~488, 601, 611, 산81의1, 산81의3, 산86의1
錦絲洞 Geumsa-dong	5.44	4,474	15,928	(23) 164	○ 金絲洞 1~654, 산1~58 ○ 回東 일원
釜谷第1洞 Bugok1-dong	0.71	4,544	14,073	(20) 117	부곡동 산85~산114, 301~305, 308, 313~316, 318~327, 329, 330, 332~334, 337, 338의1~338의4, 338의8~338의10, 338의12, 387, 389, 504~551, 555~618, 673의1~673의4, 676~681, 683, 683의1~683의4, 684의1, 684의4, 684의5, 685~705, 707~725, 726, 726의58, 727, 728, 729의3, 729의4, 729의6, 841, 841의1, 841의2, 841의7~841의25, 841의29, 841의32, 841의65, 956~959, 965, 966
釜谷第2洞 Bugok2-dong	1.20	6,252	20,099	(25) 150	부곡동 232~235, 239~244, 248, 255, 257, 261, 263~270, 272~287, 292~300, 331, 335, 336, 339~342, 344, 351, 353, 354, 359~361, 363~367, 370~383, 400~503, 574, 576, 621, 622, 624~632, 634, 643, 650~654, 657, 658, 660~675, 682, 913~915, 산24, 산27~38, 산41~42, 산44, 산47~51, 산53~56, 산59~76, 산78, 산80~85
釜谷第3洞 Bugok3-dong	8.15	6,197	20,774	(21) 148	五倫洞 일원, 부곡동 1~29, 51, 56, 57, 59, 60, 68~65, 69, 78, 79, 183~184, 199, 200, 202, 204, 207, 214~227, 229~231, 산1, 산5~8, 산13~18
釜谷第4洞 Bugok4-dong	0.67	5,844	18,314	(20) 157	부곡동 산121~147, 338의5~338의7, 338의11~338의42(단, 338의12제외), 368, 369, 384, 386, 726의1~726의54, 730, 733~737, 742~752, 756, 761, 765, 767~771, 773, 775~780, 783, 785~788, 792, 793, 795, 796, 799, 802~806, 811, 812, 841의5, 841의6, 841의25, 841의28, 841의30, 841의36, 841의38, 841의41~841의44, 841의46~841의63, 841의66, 841의67, 841의69, 846, 866, 867, 869~873, 875, 881, 882, 886~892, 895~899, 901의1, 921, 923, 950, 953, 961~964, 964의1, 968

자료 : 총 무 과

Source : General Affairs Department

동 별 Dong	면적(km ²) Area	세 대 Household	인 구 Population	(통수) Tong 반 수 Ban	관 할 Territorial Jurisdiction
長箭第1洞 Jangjeon1-dong	3.27	6,549	19,008	(25) 105	강전동 10, 12, 17~19, 21~27, 29~32, 34, 35, 37~47, 50~52, 54, 55, 57, 58, 60, 62, 68, 65~67, 69, 74, 76, 79, 82, 84~98, 95~108, 106~109, 111, 112, 124~126, 128~130, 132, 134~138, 145~147, 152~155, 157~158, 208~209, 211~213, 219, 221, 222, 225~229, 232, 233, 235, 241, 242, 262~265, 267~271, 273~276, 289, 364~366, 382, 388, 389, 390~394, 412, 438~442, 454, 455, 산2, 산3, 산5, 산6, 산8~12, 산14, 산15, 산17~20, 산22, 산25, 산26
長箭第2洞 Jangjeon2-dong	2.07	4,282	12,824	(18) 104	강전동 350의4, 350의5, 351~360, 367, 369~371, 399~408, 409, 410, 419, 424, 425, 469, 471, 474, 475, 477~537, 538의1, 538의4, 538의6, 538의7, 540의1, 540의4~540의7, 540의15, 542의2, 542의3, 542의5, 543~573, 574의2, 574의6, 576의2, 576의14, 576의 21, 577~581, 585~588, 590~599, 695, 산29, 산30, 산33, 산35, 산37~39, 산42~46
長箭第3洞 Jangjeon3-dong	0.67	3,849	10,941	(17) 96	강전동 291~298, 302~312, 314~317, 323, 333~339, 341~349, 350의2, 350의3, 413~423, 538의8, 540의2, 540의9, 540의14, 541, 542의7, 542의10, 54215, 542의23~542의35, 574의3, 574의5, 576의3, 576의5~576의8, 576의11, 598~657, 664, 667~670, 677의2, 677의3, 679~684, 686~689, 691, 693, 694, 696~698, 701, 704~709
仙杜邱洞 SeonDugu -dong	11.98	1,287	3,790	(10) 24	○ 仙洞 일원 ○ 杜邱洞 일원
靑龍老圃洞 Cheongryongbopo -dong	11.06	3,461	10,839	(17) 91	○ 老圃洞 일원 ○ 靑龍洞 일원
南山洞 Namsan-dong	3.63	12,172	39,358	(52) 266	○ 南山洞 일원
久瑞1洞 Guseol-dong	3.05	5,917	19,238	(25) 143	구서동 1~4, 25~32, 41~131, 134, 252, 258~260, 265~267, 313~315, 317~636, 637의19, 638~647, 657~715, 774~784, 925~929, 932, 933, 937~948, 952, 963, 964의1, 964의6, 965~976, 982~996, 산43의1, 산47~77, 산114, 산127~133, 산135~208, 산212~222
久瑞2洞 Guseol2-dong	3.18	9,688	31,525	(43) 290	구서동 5~24, 33~40, 132, 133, 135~251, 253~257, 261, 264, 268~312, 316, 637의1~637의18, 648, 656, 716~773, 785~924, 930, 981, 984~986, 949~951, 977~981, 997~1033의12, 산1~42, 산43의2~46, 산78~113, 산115~126, 산134, 산208~산211
金城洞 Geumseong-dong	8.40	432	1,359	(3) 10	○ 金城洞 일원

자료 : 총 무 과

Source : General Affairs Department

7. 계 량 단 위 환 산 표

Conversion Table of Weights & Measures

길 이 (Length)											
미 터 법 Meter Units			야 아 드 및 파 운 드 법 British of U. S. Units				척 관 법 Korean Units				
센티미터 Centimeter	미 터 Meter	킬로미터 Kilometer	인 치 Inch	피트 Feet	야아드 Yard	마 일 Mile	척 Cheog	간 Gan	정 Jeong	리 Ri	
1	0.01	0.00001	0.3937	0.03281	0.0194	0.000006	0.033	0.0055	0.000092	...	
100	1	0.001	39.37	3.2808	1.0936	0.00062	3.3	0.55	0.009166	0.00025	
100,000	1000	1	39,370.7	3,280.8	1,093.6	0.62137	3,300	550	9,166	0.25463	
2.54	0.0254	0.000025	1	0.08333	0.02777	0.000015	0.08382	0.01397	0.000232	...	
30.48	0.3048	0.000304	12	1	0.3333	0.000189	1.0058	0.16763	0.002793	...	
91.44	0.9144	0.000914	36	3	1	0.000568	3.0175	0.050293	0.008381	0.000232	
160.930	1.6093	1.6093	63,360	5,280	1,760	1	5,310.8	885.12	14,752	0.40978	
30.303	0.30303	0.000303	11.93	0.99419	0.33139	0.000188	1	0.1666	0.002777	0.000077	
181.818	1.81818	0.001818	71.582	5.96514	1.98848	0.001129	6	1	0.01666	0.00046	
10,909.08	109.091	0.10909	4,294.94	357.912	119.304	0.06779	360	60	1	0.02777	
392,727	3,927.27	3.92727	154,620	12,885	4,295	2.4403	12,960	2,160	36	1	

면 적 (Area)											
미 터 법 Meter Units				야아드 및 파운드법 British of U. S. Units			척 관 법 Korean Units				
평방미터 Square Meter	아아르 Aree	헥타아르 Hectare	평방킬로미터 Sq.Kilometer	평방피트 Sq.Feet	평방야아드 Sq.Yard	에이커 Acre	평방척 Sq.Check	평 Pyeong	단(반)보 Don(bon)bo	정 보 Jeongbo	
1	0.01	0.0001	0.000001	10.764	1.963	0.000247	10.89	0.3025	0.001008	0.0001	
100	1	0.01	0.0001	1,076.4	119.68	0.024711	1,089	30.25	0.10083	0.01008	
10,000	100	1	0.014	107,640	11,968	2.4711	108,900	3,025	10.083	1.0083	
1,000,000	10,000	100	1	10,764,000	1,196,800	247.11	10,890,000	302,500	1,008.3	100.836	
0.092903	0.000929	0.000009	...	1	0.1111	0.000022	1.0117	0.0281	0.000093	0.000009	
0.83613	0.008361	0.000084	...	9	1	0.000207	9.1055	0.025293	0.000843	0.000084	
40,460.8	40.468	0.40468	0.004047	43,560	84,840	1	44,071.2	1,224.2	4.0806	0.40806	
0.091827	0.000918	0.000009	...	0.98841	0.10982	...	1	0.02778	0.000092	0.000009	
3.3058	0.33058	0.000331	0.000000	35.583	3.9537	0.000817	36	1	0.003333	0.000333	
991.74	9.9174	0.099174	0.000992	10,674.9	1,186.1	0.24506	10,800	300	1	0.1	
9,917.4	99.174	0.99174	0.00992	106,749	11,861	2.450	108,000	3,000	10	1	

7. 계량단위환산표(계속)

Conversion Table of Weights & Measures(Cont'd)

부피 (Capacity)

미터법 Meter Units			야아드 및 파운드법 British of U. S. Units						척관법 Korean Units			
밀리리터 Mililiter	리터 Liter	킬로리터 Kiloliter	입방인치 Cub. Inches	입방피트 Cub. Feet	입방야아드 Cub. Yard	미(붓)셸 Bushel	미액체파인트 U.S. Pint	미액체갈론 U.S. Gallon	홉 Hop	승 Seung	덴 Du	석 Seok
1	0.001	0.000001	0.061024	0.000035	0.000001	0.000028	0.002113	0.000264	0.005543	0.000554	0.000055	0.000005
1,000	1	0.001	61.024	0.035315	0.001308	0.028378	2.113423	0.264177	5.5435	0.55438	0.055435	0.005535
1,000,000	1,000	1	61,024	35.315	1.30796	28.378	2,113.42	264.177	5,543.5	554.35	55.435	5.5435
16.387	0.01638	0.000016	1	0.000578	0.000021	0.00056	0.000034	0.004329	0.0908	0.00908	0.000908	0.000908
28,316.7	28.317	0.02831	728	1	0.03704	0.8036	53.85996	7.48051	156.98	1.5698	1.5698	0.156980
764,529.8	764.53	0.76453	46,656	27	1	21.7013	0.001631	201.97	4,238.09	423.809	42.380	4.2380
35,238.32	35.2383	0.035238	2,150.42	1.2444	0.04608	1	74.4768	9.3056	195.346	19.5346	1.9534	0.19534
473.18	0.47318	0.000473	28.875	0.0671	0.000619	0.013427	1	0.125	2.623	0.2623	0.0262	0.00262
3,785.4	3.7854	0.00378	231	0.13368	0.004951	0.10742	8	1	20.984	2.0984	0.20984	0.02098
180.39	0.18039	0.000180	11.08	0.00637	0.000235	0.005119	0.38123	0.04765	1	0.1	0.01	0.001
1,803.9	1.8039	0.00180	110.08	0.0637	0.002359	0.05119	3.8123	0.4765	10	1	0.1	0.01
18,039	18.039	0.01803	1,100.8	0.0637037	0.023594	0.5119	38.123	4.7654	100	10	1	0.1
180,390	180.39	0.18039	11,008	6.37037	0.23594	5.119	381.23	47.654	1,000	100	10	1

무게 (Weight)

미터법 Meter Units			야아드 및 파운드법 British of U. S. Units				척관법 Korean Units			
그램 Gram	킬로그램 Kilogram	톤 Ton	그레이н Grain	온스 Ounce	파운드 Pound	미톤 Short Ton	영톤 Long Ton	돈 Don	근 Geun	관 Gwan
1	0.001	0.000001	15.432	0.03527	0.0022	0.000001	...	0.26666	0.00166	0.000266
1,000	1	0.001	15,432	35.273	2.20459	0.0011	0.00098	266.666	1.66666	0.26666
1,000,000	1,000	1	...	35,273	2,204.59	0.1023	0.98421	266,666.6	1,666.66	2,666.66
0.064798	0.000064	...	1	0.002285	0.00143	0.01728	0.00108	0.000017
28.3495	0.02835	0.000028	437.5	1	0.0625	0.000031	0.00027	7.56	0.04728	0.00756
453.592	0.45359	0.000454	2,000	16	1	0.000504	0.00045	120.96	0.756	0.12096
907,180	907.18	0.90718	...	32,000	2,000	1	0.8929	241,915	1,511.968	241.915
1,016,050	1,016.05	1.01605	...	35,840	2,240	1.12	1	270,944	1,693.4	270.95
3.75	0.00375	0.000004	57.872	0.1323	0.00827	1	0.0062	0.001
600	0.6	0.0006	9,259.556	21.1647	1.32279	0.000661	0.00059	160	1	0.16
3,750	3.75	0.00375	57,872	132.28	8.2672	0.00413	0.00369	1,000	6.25	1